

# Arbetskraftsundersökningarna (AKU) 2009

AM0401

## Innehåll

<b>SCBDOK 3.1</b>	
<p><b>0 Administrativa uppgifter</b></p> <p>0.1 Ämnesområde 0.2 Statistikområde 0.3 SOS-klassificering 0.4 Statistikansvarig 0.5 Statistikproducent 0.6 Uppgiftsskyldighet 0.7 Sekretess och regler för behandling av personuppgifter 0.8 Gallringsföreskrifter 0.9 EU-reglering 0.10 Syfte och historik 0.11 Statistik användning 0.12 Uppläggning och genomförande 0.13 Internationell rapportering 0.14 Planerade förändringar i kommande undersökningar</p>	<p><b>1 Innehållsöversikt</b></p> <p>1.1 Observationsstorheter 1.2 Statistiska målstorheter 1.3 Utflöden: statistik och mikrodata 1.4 Dokumentation och metadata</p>
<p><b>2 Uppgiftsinsamling</b></p> <p>2.1 Ram och ramförfarande 2.2 Urvalsförfarande 2.3 Mätinstrument 2.4 Insamlingsförfarande 2.5 Databeredning</p>	<p><b>3 Statistisk bearbetning och redovisning</b></p> <p>3.1 Skattningar: antaganden och beräkningsformler 3.2 Redovisningsförfaranden</p>
<p><b>4 Slutliga Observationsregister</b></p> <p>4.1 Produktionsversioner 4.2 Arkiveringsversioner 4.3 Erfarenheter från senaste undersökningsomgången</p>	

## 0 Administrativa uppgifter

### 0.1 Ämnesområde

*Ämnesområde:* Arbetsmarknad

### 0.2 Statistikområde

*Statistikområde:* Arbetskraftsundersökningar

### 0.3 SOS-klassificering

*Tillhör (SOS):* Ja, ingår i Sveriges officiella statistik



För undersökningar som ingår i Sveriges officiella statistik gäller särskilda regler när det gäller kvalitet och tillgänglighet, se Förordningen om den officiella statistiken (2001:100)

### 0.4 Statistikansvarig

*Myndighet/organisation:* Statistiska centralbyrån (SCB)  
*Postadress:* Box 24 300  
104 51 STOCKHOLM  
*Besöksadress:* Karlavägen 100  
*Kontaktperson:* Hassan Mirza  
*Telefon:* 08/5069 4672  
*Telefax:*  
*E-post:* fornamn.efternamn@scb.se

### 0.5 Statistikproducent

*Myndighet/organisation:* Statistiska centralbyrån (SCB)  
*Postadress:* Box 24 300  
104 51 STOCKHOLM  
*Besöksadress:* Karlavägen 100  
*Kontaktperson:* Hassan Mirza  
*Telefon:* 08/506 946 72  
*Telefax:*  
*E-post:* fornamn.efternamn@scb.se

## 0.6 Uppgiftsskyldighet

Uppgiftslämnarskyldighet föreligger inte.

## 0.7 Sekretess och regler för behandling av personuppgifter

*I myndigheternas särskilda verksamhet för framställning av statistik gäller sekretess enligt 24 kap. 8 § offentlighets- och sekretesslagen (2009:400).*

*Vid automatiserad behandling av personuppgifter gäller reglerna i personuppgiftslagen (1998:204). På statistikområdet finns dessutom särskilda regler för personuppgiftsbehandling i lagen (2001:99) och förordningen (2001:100) om den officiella statistiken.*

## 0.8 Gallringsföreskrifter

Enligt lagen om den officiella statistiken ska personuppgifter gallras när de inte längre behövs för sitt ändamål. Regeringen eller Riksarkivet får dock föreskriva om undantag från denna skyldighet om det krävs av hänsyn till det nationella kulturarvet eller forskningens behov. Individuppgifter och identitetsbegrepp finns för närvarande lagrade hos Statistiska centralbyrån (SCB) från undersökningen 1987 och framåt i PC-miljö. Undersökningsomgångar 1962 – 1998 i stordatormiljö är arkiverade hos Riksarkivet.

## 0.9 EU-reglering

Från år 2001 är AKU EU-anpassad i enlighet med EU-reglering No 577/98.

I april 2005 anpassades AKU till EU-förordning No 430/2005. AKU regleras av ett flertal EU-regleringar. Fr.o.m. år 2007 är AKU helt EU-harmoniserad.

## 0.10 Syfte och historik

Syftet med undersökningarna är att beskriva aktuella arbetsmarknadsförhållanden för hela befolkningen i åldersgruppen 15-74 år och att ge information om utvecklingen på arbetsmarknaden. AKU är den enda källan med kontinuerliga uppgifter om den totala arbetslösheten och dessa uppgifter representerar det officiella arbetslöshetstalet.

Undersökningen genomförs löpande månatligen under hela året. Resultat redovisas för månad, kvartal och år.

Den första svenska arbetskraftsundersökningen genomfördes av Arbetsmarknadsstyrelsen (AMS) i maj 1959. I augusti 1961 övertog SCB ansvaret för genomförandet av undersökningen. Under perioden 1961 – 1969 gjordes kvartalsvisa undersökningar och sedan 1970 genomförs de varje månad.

Målpopulationen i AKU var ursprungligen 16-64 år. Från och med 2001 ändrades målpopulationen till att omfatta åldersintervallet 15 – 74 år, men redovisningarna fortsatte att omfatta åldrarna 16-64 år. Redovisning för åldersgruppen 15-74 år finns from 2001.

Under 60-talet varierade kvartalsurvalen mellan 6 500 och 12 000 individer. För perioden därefter har månadsurvalet varierat mellan 17 000 och 24 000 individer. År 2009 var urvalet 21 500 individer per månad.

Tidigare avvek den svenska definitionen av arbetslösa från ILO:s (International Labour Organization) definition. Den 31 maj 2007 beslutade regeringen i enlighet med budgetpropositionen att upphäva 1986 års regeringsbeslut avseende Definition av begrepp i arbetskraftsundersökningarna. Sedan oktober 2007 klassificeras heltidsstuderande som sökt och kunnat arbeta som arbetslösa. Regeringens beslut om att följa ILO:s definition och EU-anpassningen 2005, vilket bl.a. innebar att de tidigare EU-anpassningarna som gjorts i AKU integrerades med ordinarie AKU, betyder att undersökningen nu uppfyller både nationella och internationella krav på statistiken.

[http://www.scb.se/Pages/ProductTables\\_\\_\\_\\_23272.aspx](http://www.scb.se/Pages/ProductTables____23272.aspx)

Förändringen att heltidsstuderande som aktivt söker arbete och är beredda att ta arbete definieras som arbetslösa innebär att de arbetslösa blir fler och därmed också att arbetslösheten ökar.

Utöver den ordinarie Arbetskraftsundersökningen genomförs, sedan 1995, en kompletterande EU-AKU. Under de första sex åren en gång om året och därefter varje månad, med kvartal som redovisningsperiod. AKU är en individundersökning, men för att uppfylla EU:s krav, undersöks arbetsmarknadsförhållanden även för hushåll. Detta görs för en åttondel av AKU-urvalet. Dessutom görs årligen särskilda fördjupningar med varierande teman som Eurostat efterfrågar. Temat 2009 var ungas inträde på arbetsmarknaden.

## 0.11 Statistikanvändning

Bland de viktigaste användarna av statistik från AKU finns Riksdag och regering (Närings-, Arbetsmarknads- och Finansdepartementen), Arbetsförmedlingen (AF), Konjunkturinstitutet (KI), Riksbanken samt arbetsmarknadens organisationer. AKU utnyttjas vid SCB också i arbetet med nationalräkenskaperna samt vid arbetskraftsanalyser och prognoser. Press, radio och TV är också stora återkommande användare av statistik från AKU.

Resultaten från undersökningen används tillsammans med annan arbetsmarknadsstatistik som underlag för planering av och beslut om arbetsmarknadspolitiska program samt för uppföljning av arbetsmarknadsinsatser. Undersökningsresultaten är också viktiga underlag för allmänna konjunkturbedömningar och internationella jämförelser. AKU tillgodoser även viktiga delar av både den ekonomiska och den sociala forskningens behov vad avser data från arbetsmarknadsområdet.

AKU-variablerna utgör viktiga bakgrundsvariabler i arbetsmarknadsrelaterade tilläggundersökningar till AKU. Dessa kan belysa skilda områden så som arbetsmiljö, funktionsnedsattas situation på arbetsmarknaden, personalutbildning och andra näraliggande frågeställningar.

## **0.12 Uppläggning och genomförande**

AKU är en individbaserad urvalsundersökning som genomförs varje månad. Intervjupersonerna besvarar frågor om sin arbetsmarknadssituation under en specifik vecka i referensmånaden. Uppgifterna hämtas huvudsakligen in via telefonintervjuer, utförda av SCB Intervju. Resultaten av de månadsvisa undersökningarna publiceras kort efter referensperiodens slut. Dessa ligger också till grund för skattningar av kvartals- och årsgenomsnitt.

## **0.13 Internationell rapportering**

Till Eurostat levereras kvartalsdata enligt EU:s förordning.

Till OECD levereras varje år (i mars) uppgifter till "OECD LFS Questionnaire".

Till ILO levereras varje år uppgifter till "Questionnaire for Yearbook of Labour Statistics".

## **0.14 Planerade förändringar i kommande undersökningar**

Från år 2009 har SCB fått i uppdrag av Regeringen att utöka urvalet för att mer detaljerat beskriva arbetsmarknadssituationen för befolkningen på ett mer grundligt sätt och att beskriva dynamiken på marknaden via flödesstatistik. I april 2009 utökades urvalet med 3000 urvalspersoner och i juli med ytterligare 5000 personer. Redovisningen i AKU 2009 har dock baserats på 21 500 personer. Det utökade urvalet kommer att integreras i undersökningen under våren 2010.

# 1 Översikt

Arbetskraftsundersökningarna (AKU) är en urvalsundersökning som utförs varje månad. Syftet med undersökningarna är att beskriva aktuella arbetsmarknadsförhållanden och ge information om utvecklingen på arbetsmarknaden. AKU:s uppgift om arbetslösa är det officiella arbetslöshetstalet.

## 1.1 Observationsstorheter

I Arbetskraftsundersökningarna finns endast en typ av undersökningsobjekt, individer. Målpopulationen är personer som fyllt 15 men ännu ej 75 år och är folkbokförda i Sverige. Det är således arbetsmarknadssituationen för dessa personer som undersökningen har till avsikt beskriva. Ett urval av personer hämtas från SCB:s *Registret över totalbefolkningen (RTB)*, som är ett register över personer som är folkbokförda i Sverige. Dessa personer tillfrågas genom en telefonintervju, om arbetsmarknadsförhållanden under en specifik vecka, vilket innebär att referensperioden i AKU är en vecka.

Observationsstorheterna härleds genom ett flertal variabler för undersökningsobjekten, en given undersökningsperiod. Utifrån frågor som ställs till uppgiftslämnaren under intervjun fastställs värden för ett flertal variabler. Utifrån dessa variabler härleds sedan observationsstorheter så som om personen i fråga är i arbetskraften, sysselsatt, arbetslös osv.

### Variabler

De variabler som i AKU är kopplade till uppgiftslämnarna kan indelas i bakgrundsvariabler och arbetsmarknadsvariabler. De först nämnda är oftast registervariabler medan arbetsmarknadsvariablerna har sin grund i AKU-blanketten och bygger därmed på intervjudata. Alla veckor i månaden undersöks där varje utvald individ är knuten till en slumpmässigt vald referensvecka i månaden.

Därutöver användas ett antal andra variabler vid framställningen av AKU, vid urval och estimationsfasen, s.k. hjälpvariabler.

### Bakgrundsvariabler

Bakgrundsvariablerna utgörs främst av *demografiska variabler* så som kön, ålder, civilstånd, hemmavarande barn, boendelän/storstadskommuner och födelseland. De flesta uppgifterna hämtas från AKU:s urvalsram *Registret över totalbefolkningen (RTB)*. Uppgifter om utbildningsnivå och inriktning hämtas från *Registret över befolkningens utbildning (UREG)*.

### Arbetsmarknadsvariabler

Ett flertal variabler tar fasta på uppgiftslämnarens arbetsmarknadssituation under den aktuella referensveckan.

Uppgiftslämnarna klassificeras i kategorier enligt nedanstående figur över arbetskraftsstatus med undergrupper. De olika kategorierna kommer definieras mer ingående nedan.

Figur 1: Grundläggande klassificering avseende arbetskraftsstatus

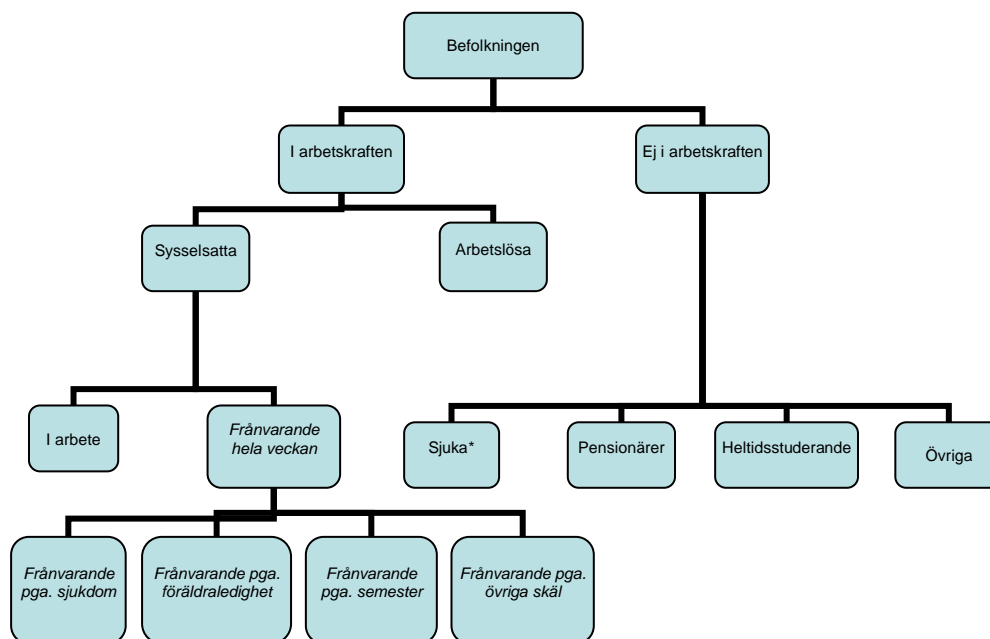

\* Förtidspensionärer av hälsoskäl ingår bland "sjuka".

### ***I arbetskraften***

- En person tillhör arbetskraften om han/hon är sysselsatt eller arbetslös enligt nedanstående definitioner. Övriga klassificeras som *ej i arbetskraften* eller med synonymen *utanför arbetskraften*.

### ***Sysselsatt:***

En person klassificeras som sysselsatt om han/hon uppfyller något av nedanstående.

- Var *i arbete* under referensveckan, dvs. utförde något arbete (minst en timme). Arbetet kan vara som avlönad arbetstagare, egen företagare (inklusive fri yrkesutövare) eller oavlönad medhjälpare i företag tillhörande make/maka eller annan medlem av samma hushåll. Vissa arbetsmarknadspolitiska program räknas även som sysselsättning. Det kan gälla exempelvis offentligt skyddat arbete, Samhall, start av näringsverksamhet eller anställning med lönebidrag eller anställningsstöd.
- Inte utförde något arbete enligt ovan, men hade en anställning, ett arbete som medhjälpare hushållsmedlem eller egen företagare (inklusive fri yrkesutövare) och var tillfälligt *frånvarande hela referensveckan*. Frånvaron räknas oavsett om den varit betald eller inte. Orsak till frånvaron kan vara sjukdom, föräldraledighet, semester, tjänstledighet, (t.ex. för vård av barn eller studier), värnpliktstjänstgöring, arbetskonflikt eller ledighet av annan anledning.

**Arbetslös:**

En person klassificeras som arbetslös om han/hon uppfyller något av nedanstående.

- Var utan arbete under referensveckan men **sökt** arbete under de senaste fyra veckorna (referensveckan och tre veckor bakåt) och **kunde** arbeta referensveckan eller börja inom 14 dagar från referensveckans slut. Även en heltidsstuderande som uppfyller dessa villkor klassificeras som arbetslös.
- Var utan arbete under referensveckan men fått ett arbete som börjar inom tre månader, förutsatt att han/hon skulle ha kunnat arbeta referensveckan eller börja inom 14 dagar från referensveckans slut.

**Ej i arbetskraften:**

En person står utanför arbetskraften om han/hon inte uppfyller villkoren för att klassificeras som sysselsatt eller arbetslös. Orsaken till detta kan vara något av nedanstående.

- Personen är exempelvis studerande (se dock ovan under **arbetslös** om heltidsstuderande som sökt och kan ta arbete), pensionär, hemarbetande, värnpliktig eller långvarigt sjuk.
- Velat och kunnat ta arbete under referensveckan men inte sökt något arbete, s.k. *latent arbetsökande*. Till denna grupp hänfördes också t.o.m. AKU september 2007 heltidsstuderande som sökt arbete.

**Anknytning till arbetsmarknaden**

*Fast anknytning*; fast anställning alternativt är företagare eller medhjälpande hushållsmedlem.

*Lös anknytning*; tidsbegränsad anställning alternativt ej sysselsatt men har arbetat någon gång under det senaste året.

*Utan anknytning*; ej sysselsatt och har inte arbetat någon gång under det senaste året. Gruppen inkluderar arbetsoförmögna och personer med arbete/vistelse utomlands.

**Variabler som fastställs under intervjun för sysselsatta personer:****Anknytningsgrad till arbetsmarknaden**

En sysselsatt person tillhör någon av grupperna *anställda* eller *företagare och medhjälpande hushållsmedlemmar*.

Anställda underindelas i *fast anställda* (tillsvidareanställning) och *tidsbegränsat anställda* (personer med vikariat, anställningsstöd, säsongarbete, provanställning, objekt/projektanställning eller liknande).

**Yrke**

Från och med 1997 klassificeras yrke enligt Standard för svensk yrkesklassificering (SSYK), den svenska motsvarigheten till EU:s yrkesklassificering ISCO\_88 (COM).



**Näringsgren**

Näringsgren bestäms av verksamheten vid det arbetsställe där personen huvudsakligen är sysselsatt. Kodningen av näringsgren är anpassad till SNI (Standard för Svensk Näringsgrensindelning) som utgår från EU:s näringsgrensstandard NACE (Nomenclature Générale des Activités Economiques dans les Communautés Européennes). Perioden 1995–2002 användes SNI 1992 vid kodningen av AKU och perioden 2003–2008 användes SNI 2002. Från och med AKU avseende januari 2009 infördes en ny näringsgrensindelning, SNI 2007, i den löpande AKU-publiceringen. Under 2008 utfördes en dubbelkodning och näringsgren kodades då enligt både SNI-2002 och SNI-2007. Extra tabeller avseende serier efter SNI-2007 finns publicerade för månads och kvartalsdata 2008. SNI-2007 baserar sig på EU:s nya näringsgrensstandard NACE Rev. 2.

**Sektor (för anställda)**

Vid klassificering av en anställd efter sektorstillhörighet (statlig, kommunal och privat) tillämpar AKU från och med januari 2001 en harmoniserad sektorredovisning utifrån Standarden för institutionell sektorindelning 2000. Klassificering görs utifrån företagets sektortillhörighet. För personer som är sysselsatta utomlands saknas information om sektor.

**Arbetstid**

Det antal timmar personen arbetar under referensveckan kallas *faktiskt arbetad tid* medan *vanligen arbetad tid* avser den arbetstid som personen skall arbeta enligt överenskommelse.

**Frånvaroorsak**

Orsaken till varför den sysselsatta personen var tillfälligt frånvarande under referensveckan.

**Bisyssla**

Den sysselsatta personen har en bisyssla om han/hon svarade ja på frågan: "Hade Du mer än ett arbete? Räkna även med arbete som du var frånvarande från och oavlönat arbete i familjeföretag".

**Undersysselsatt**

En person är undersysselsatt om han/hon arbetar mindre än önskat och om personen ifråga hade kunnat arbeta mer under referensveckan eller inom 14 dagar från referensveckans slut.

**Variabler som fastställs under intervjun för arbetslösa personer:****Antal arbetslöshetsveckor**

Om personen är arbetslös ställs en fråga om hur lång den sammanhängande arbetslöshetstiden har varit.

**Önskad arbetstid**

En arbetslös person får en fråga om hur många timmar i veckan han/hon skulle önska att arbeta.

**Övrigt**

Frågor ställs även om personen studerat under referensveckan eller någon gång de tre senaste veckorna innan referensveckan och i så fall om studierna var hel- eller deltidsstudier. Vidare efterfrågas antalet studietimmar under referensveckan.

## 1.2 Statistiska målstorheter

Utifrån de aggregerade observationsstorheterna skattas de statistiska målstorheterna som avser hur Sveriges befolkning i åldrarna 15-74 år fördelar sig efter olika aspekter gällande deras arbetsmarknadssituation. Storheterna är av typerna **total** (med antal som vanligaste variant) och **medelvärde** (med andel som vanligt förekommande specialfall). Exempel är antal sysselsatta, antal arbetslösa, relativa arbetslöshetstal, arbetskraftstal, antalet arbetade timmar m.m. Storheterna presenteras i form av punktskattningar och med osäkerhetstal (1,96 x standardavvikelsen). Nedan anges de viktigaste målstorheterna:

### Storheter av typ total

Huvudstorheter är *antal sysselsatta, antal arbetslösa, antal arbetslösa som är heltidsstuderande, antal personer i och utanför arbetskraften och undergrupper därav*.

Ytterligare exempel är följande. För sysselsatta: *antal personer i arbete, antal frånvarande, summa faktiskt arbetade timmar och antal undersysselsatta*. För sysselsatta som studerar: *antal studietimmar under referensveckan*.

### Storheter av typ medelvärde

*Relativt arbetskraftstal* = arbetskraftens andel av befolkningen (15 - 74 år).

*Relativt arbetslöshetstal* = andel arbetslösa i arbetskraften, detta är det officiella arbetslöshetstalet.

*Sysselsättningsgrad* = andel sysselsatta i befolkningen (15 - 74 år).

*Medelarbetstid* = genomsnittlig arbetstid för sysselsatta under referensveckan.

### Redovisningsgrupper

De skattade storheterna redovisas efter ett flertal redovisningsgrupper och indelningar görs efter olika variabler. Här spelar de s.k. bakgrundsvariablerna en stor roll. Dessa utgörs främst av demografiska variabler som hämtats från RTB och uppgifter om utbildning hämtade från UREG. Flertalet olika storheter skattas med olika indelningar, nedan ges de mest centrala. Flera statistiska storheter med antalsmått redovisas även efter olika undergrupper, exempelvis redovisas antalet sysselsatta efter därav i arbete och därav frånvarande.

För mer fullständig information hänvisas till tabellpaketet AKU: Grundtabeller.

[http://www.scb.se/Pages/ProductTables\\_\\_\\_\\_23272.aspx](http://www.scb.se/Pages/ProductTables____23272.aspx)

STATISTISK STORHET	Parametern TID	OBJEKTMÄNGD		VARIABLER	STATISTISKT MÅTT
		POPULATION	REDOVISNINGSGRUPPER (bakgrundsvariabler)		
I arbetskraften	Månad Kvartal År	Personer 15-74 år, folkbokförda i Sverige vid slutet av föregående år. Delpopulationen för antalsskattning är de som är i arbetskraften.	Kön Ålder Region <sup>1)</sup> Civilstånd Hemmavarande barn Utbildning <sup>2)</sup> In-/ utrikes födda	AkStatus	Antal Andel
Sysselsatta	Månad Kvartal År	Personer 15-74 år, folkbokförda i Sverige vid slutet av föregående år. Delpopulationen för antalsskattning är sysselsatta personer.	Kön Ålder Region <sup>1)</sup> Civilstånd Hemmavarande barn Utbildning <sup>2)</sup> In-/ utrikes födda	AkStatus	Antal Andel
Arbetslösa	Månad Kvartal År	Personer 15-74 år, folkbokförda i Sverige och i arbetskraften. Delpopulationen för antalsskattning är arbetslösa personer.	Kön Ålder Region <sup>1)</sup> Civilstånd Hemmavarande barn Utbildning <sup>2)</sup> In-/ utrikes födda	AkStatus	Antal Andel
Arbetslösa heltidsstuderande	Månad Kvartal År	Personer 15-74 år folkbokförda i Sverige, arbetslösa och heltidsstuderande.	Kön Ålder	LatSokStud	Antal
Arbetslöshetstidens längd	Månad Kvartal År	Personer 15-74 år, folkbokförda i Sverige, i arbetskraften och arbetslösa.	Kön Ålder In-/utrikes födda <sup>3)</sup> Utbildningsnivå <sup>3)</sup>	ArbStatus UarbSokVeckor	Antal veckor
Ej i arbetskraften	Månad Kvartal År	Personer 15-74 år, folkbokförda i Sverige vid slutet av föregående år. Delpopulationen för antalsskattning är de som är utanför arbetskraften.	Kön Ålder Region <sup>1)</sup> Civilstånd Hemmavarande barn Utbildning <sup>2)</sup> In-/ utrikes födda	ArbStatus	Antal Andel
I arbete (sysselsatta)	Månad Kvartal År	Personer 15-74 år, folkbokförda i Sverige vid slutet av föregående år, sysselsatta och i arbete.	Kön Ålder Region <sup>1)</sup>	ArbStatus	Antal
Frånvarande hela referensveckan (totalt i huvud och bisyssla)	Månad Kvartal År	Personer 15-74 år, folkbokförda i Sverige vid slutet av föregående år, sysselsatta men frånvarande hela referensveckan.	Kön Ålder	ArbStatus	Antal
Fast anställda	Månad Kvartal År	Personer 15-74 år, folkbokförda i Sverige vid slutet av föregående år, sysselsatta med fast anställning.	Kön Ålder Region <sup>1)</sup> Utbildning <sup>2)</sup>	Grad	Antal
Tidsbegränsat anställda	Månad Kvartal År	Personer 15-74 år, folkbokförda i Sverige vid slutet av föregående år, sysselsatta med tidsbegränsad anställning.	Kön Ålder Region <sup>1)</sup> Utbildning <sup>2)</sup>	Grad	Antal

Företagare och medhjälpande hushållsmedlem	Månad Kvartal År	Personer 15-74 år, folkbokförda i Sverige vid slutet av föregående år, sysselsatta företagare eller medhjälpande hushållsmedlem.	Kön Ålder Region <sup>1)</sup> Utbildning <sup>2)</sup> In-/ utrikes födda	Grad	Antal
Arbetade timmar (totalt i huvud och bisyssla)	Månad Kvartal År	Personer 15-74 år, folkbokförda i Sverige vid slutet av föregående år, sysselsatta som arbetade under referensveckan.	Kön Ålder Civilstånd Hemmavarande barn	HuFaktTim BiFaktTim	Antal Medelvärde
Outnyttjat arbetskraftsutbud	Månad Kvartal År	Personer 15-74 år, folkbokförda i Sverige. Arbetslösa, undersysselsatta eller latent arbetssökande.	Kön Ålder	UArbOnskTim SysHaMerArbTim	Antal timmar

1) finns för kvartals och årsstatistik.

2) finns endast på årsbasis.

3) Finns endast för kvartal

För flera av dessa storheter presenteras även flödesstatistik för att få en uppfattning om övergångar mellan olika tillstånd på arbetsmarknaden mellan två intilliggande kvartal och därmed utvecklingen på arbetsmarknaden. Möjlighet till detta ges eftersom personer i undersökningen intervjuas en gång per kvartal under en tvåårsperiod. Stommen i statistiken om flöden är tabeller som visar flöden mellan olika arbetskraftsstatus. I de publicerade tabellerna skiljer vi dock inte bara på sysselsatta, arbetslösa och ej i arbetskraften utan även på tre olika former av sysselsättning; nämligen fast anställda, tidsbegränsat anställda samt företagare och medhjälpare.

Utöver detta finns säsongrensade data för de mest centrala storheterna. Variationer normala för säsongen har eliminerats vilket bland annat tillåter jämförelser mellan två godtyckliga tidpunkter. Här återfinns även den beräknade trenden som ligger till grund för säsongrensade data.

### 1.3 Utflöden: statistik och mikrodata

#### Publikationer

AKU:s redovisning avser månad, kvartal och år. Dessa är uppbyggda efter referensveckorna och skiljer sig därmed något från kalenderns månader, kvartal och år. En AKU-månad omfattar 4 (var tredje månad 5) veckor, ett kvartal 13 veckor och ett år 52 (undantagsvis 53) veckor. Nedan anges referensveckornas placering under månaderna för år 2009.

År 2008		År 2009											År 2010	
December	Januari	Februari	Mars	April	Maj	Juni	Juli	Augusti	September	Oktober	November	December	Januari	
1 M 49	1 T	1 S	1 S	1 O	1 F	1 M 23	1 O	1 L	1 T	1 T	1 S	1 T	1 F	
2 T	2 F	2 M 6	2 M 10	2 T	2 L	2 T	2 T	2 S	2 O	2 F	2 M 45	2 O	2 L	
3 O	3 L	3 T	3 T	3 F	3 S	3 O	3 F	3 M 32	3 T	3 L	3 T	3 T	3 S	
4 T	4 S	4 O	4 O	4 L	4 M 19	4 T	4 L	4 T	4 F	4 S	4 O	4 F	4 M 1	
5 F	5 M 2	5 T	5 T	5 S	5 T	5 F	5 S	5 O	5 L	5 M 41	5 T	5 L	5 T	
6 L	6 T	6 F	6 F	6 M 15	6 O	6 L	6 M 28	6 T	6 S	6 T	6 F	6 S	6 O	
7 S	7 O	7 L	7 L	7 T	7 T	7 S	7 T	7 F	7 M 37	7 O	7 L	7 M 50	7 T	
8 M 50	8 T	8 S	8 S	8 O	8 F	8 M 24	8 O	8 L	8 T	8 T	8 S	8 T	8 F	
9 T	9 F	9 M 7	9 M 11	9 T	9 L	9 T	9 T	9 S	9 O	9 F	9 M 46	9 O	9 L	
10 O	10 L	10 T	10 T	10 F	10 S	10 O	10 F	10 M 33	10 T	10 L	10 T	10 T	10 S	
11 T	11 S	11 O	11 O	11 L	11 M 20	11 T	11 L	11 T	11 F	11 S	11 O	11 F	11 M 2	
12 F	12 M 3	12 T	12 T	12 S	12 T	12 F	12 S	12 O	12 L	12 M 42	12 T	12 L	12 T	
13 L	13 T	13 F	13 F	13 M 16	13 O	13 L	13 M 29	13 T	13 S	13 T	13 F	13 S	13 O	
14 S	14 O	14 L	14 L	14 T	14 T	14 S	14 T	14 F	14 M 38	14 O	14 L	14 M 51	14 T	
15 M 51	15 T	15 S	15 S	15 O	15 F	15 M 25	15 O	15 L	15 T	15 T	15 S	15 T	15 F	
16 T	16 F	16 M 8	16 M 12	16 T	16 L	16 T	16 T	16 S	16 O	16 F	16 M 47	16 O	16 L	
17 O	17 L	17 T	17 T	17 F	17 S	17 O	17 F	17 M 34	17 T	17 L	17 T	17 T	17 S	
18 T	18 S	18 O	18 O	18 L	18 M 21	18 T	18 L	18 T	18 F	18 S	18 O	18 F	18 M 3	
19 F	19 M 4	19 T	19 T	19 S	19 T	19 F	19 S	19 O	19 L	19 M 43	19 T	19 L	19 T	
20 L	20 T	20 F	20 F	20 M 17	20 O	20 L	20 M 30	20 T	20 S	20 T	20 F	20 S	20 O	
21 S	21 O	21 L	21 L	21 T	21 T	21 S	21 T	21 F	21 M 39	21 O	21 L	21 M 52	21 T	
22 M 52	22 T	22 S	22 S	22 O	22 F	22 M 26	22 O	22 L	22 T	22 T	22 S	22 T	22 F	
23 T	23 F	23 M 9	23 M 13	23 T	23 L	23 T	23 T	23 S	23 O	23 F	23 M 48	23 O	23 L	
24 O	24 L	24 T	24 T	24 F	24 S	24 O	24 F	24 M 35	24 T	24 L	24 T	24 T	24 S	
25 T	25 S	25 O	25 O	25 L	25 M 22	25 T	25 L	25 T	25 F	25 S	25 O	25 F	25 M 4	
26 F	26 M 5	26 T	26 T	26 S	26 T	26 F	26 S	26 O	26 L	26 M 44	26 T	26 L	26 T	
27 L	27 T	27 F	27 F	27 M 18	27 O	27 L	27 M 31	27 T	27 S	27 T	27 F	27 S	27 O	
28 S	28 O	28 L	28 L	28 T	28 T	28 S	28 T	28 F	28 M 40	28 O	28 L	28 M 53	28 T	
29 M 1	29 T			29 S	29 F	29 M 27	29 O	29 L	29 T	29 T	29 S	29 T	29 F	
30 T	30 F			30 M 14	30 L	30 T	30 T	30 S	30 O	30 F	30 M 49	30 O	30 L	
31 O	31 L			31 T	31 S		31 F	31 M 36		31 L		31 T	31 S	

En presentation av de viktigaste månadsresultaten görs i ett pressmeddelande. Samtidigt publiceras de nya resultaten i AKU:s tabellpaket och Sveriges statistiska databaser (SSD) uppdateras på SCB:s hemsida. Statistiken redovisas även i publiceringssystemet Ekonomisk snabbstatistik.

En detaljerad redovisning av resultaten för månad, kvartal och år sker i AKU:s *Grundtabeller*, vilka innehåller punktskattningar som sedan april 2005 kompletteras med osäkerhetstal. Dessförinnan gavs de ut i särskilda publikationer (Standardavvikelser).

För månad finns dessutom tabeller med *säsongrensade data*, trendskattningar och länkade data.

För kvartal finns tabeller som beskriver *Befolkningen ej i arbete*, d.v.s. de som varit frånvarande från arbetet hela veckan, arbetslösa, sjuka, pensionärer, heltidsstuderande m.fl. Därutöver framställs ett antal *tilläggsstabeller* för kvartal och år som bedöms vara av stort allmänintresse med som inte helt lever upp till kraven för att utgöra en del av Sveriges Officiella Statistik. För kvartal finns även

flödestabeller. Tabellerna över befolkningen ej i arbete, tilläggs- och flödestabellerna ingår inte i Sveriges officiella statistik.

Resultat från AKU avseende kvartal och år presenteras även regelbundet i serien *Statistiska meddelanden* (SM). SM för både kvartal och år innehåller en beskrivning av det aktuella läget på arbetsmarknaden. T.o.m. 2004 publicerades dessa även i tryckt form och finns tillgängliga på SCB:s bibliotek. Publikationsserienummer är för kvartals-SM Am 11 SM samt för års-SM Am 12 SM. I SM-rapporterna finns kortfattade kvalitetsdeklarationer avseende aktuella tidsperioder. Från och med 2009 innehåller SM för kvartal dessutom en temadel med ämnen som kan anses vara av särskilt intresse. För varje kvartal väljs ett tema som belyser förhållanden på arbetsmarknaden för t.ex. olika grupper i befolkningen. De olika ämnena för temadelen under 2009 listas nedan:

- Ungdomsarbetslöshet (kvartal 1, 2009)
- Att jämföra ungdomsarbetslösheten i Europa (kvartal 2, 2009)
- Utrikes föddas arbetsmarknadssituation 2008 (kvartal 3, 2009)
- Undersysselsatta (kvartal 4, 2009)

Samtlig statistik finns tillgänglig på SCB:s webbplats, [www.scb.se/aku](http://www.scb.se/aku).

Vidare sker redovisning av vissa AKU-resultat i SCB-publikationerna *Statistisk årsbok*, *SCB Indikatorer* och *Bygg-index*.

En mängd statistik i form av tryckta tabeller, pressmeddelanden och statistiska meddelanden finns lagrade på SCB. Viss statistik sträcker sig tillbaka så långt som 1961.

Utöver nämnda publikationer är det även möjligt att beställa specialbearbetningar av den stora mängd information som finns i Arbetskraftsundersökningarna. För att göra en beställning kontakta kundtjänst på: tfn: 08-506 948 01 alternativt kontakta AKU-gruppen på e-post [aku@scb.se](mailto:aku@scb.se).

## Statistikdatabas

I Sveriges statistiska databaser (SSD) publiceras omfattande material för månad, kvartal och år. Utdrag av data kan göras för olika variabler efter önskade indelningar och perioder. Statistiken kan väljas att visas på skärmen alternativt laddas ned. Databasen uppdateras kontinuerligt i samband med utgivning av nya grundtabeller.

Statistikdatabasen nås genom: [www.ssd.scb.se](http://www.ssd.scb.se)

## Mikrodata

Eftersom mikrodata, dvs. individdata ofta används från 1987 och framåt vid framtagning av statistik finns dessa data lagrade i PC-miljö på SCB. Forskare med flera kan efter prövning få tillgång till avidentifierat material för egen bearbetning. Mikrodata från 1962-1998 i stordatormiljö är arkiverade hos Riksarkivet.

## 1.4 Dokumentation och metadata

AKU beskrivs på SCB:s webbplats under Om statistiken i "Beskrivningar av statistiken"

[http://www.scb.se/Pages/ProductDocumentations\\_\\_\\_23274.aspx](http://www.scb.se/Pages/ProductDocumentations___23274.aspx)

Nedan anges skrifter, som ger fördjupad information om AKU. Rapporterna finns tillgängliga på SCB, Avdelningen för Befolkning och välfärd (BV), telefon: 08/5069 4000.

Dahmström, P. & Malmberg, S. (1971): The research work concerning composite estimators of the Swedish Labour Force Surveys. PM 1971-05-25 (Preliminary report).

Dahmström, P. & Kristiansson, K-E. (1975): Omläggning och skattningsförfarande i AKU 1976. PM 1975-02-27.

Thorslund, M., Kristiansson, K-E. & Bergman, L. (1981): Kvaliteten i AKU. Slutrapport från ett antal metodstudier beträffande arbetskraftsundersökningarna. Metodproblem i individ- och hushållsstatistik nr 25, 1981-12-03.

Olofsson, A. & Skjöld, C. (1981): De svenska arbetskraftsundersökningarna. Förändringar i arbetskraftsundersökningarnas produktionssystem fr.o.m. 1981. Statistisk Tidskrift 1981:4.

Kristiansson, K-E. (1985): Felklassningars betydelse för skattningar av nivåer. PM 1985-02-27.

Olofsson, A. (1986): Kvinnor och män på arbetsmarknaden. Information om arbetsmarknaden 1986:2. (Finns i engelsk översättning i Information om arbetsmarknaden 1986:4.)

Dahmström, P. & Dunér, B. (1987): Urval och skattningar i AKU fr.o.m. januari 1987. PM 1987-01-12.

Kristiansson, K-E. & Rennermalm, M. (1988): Industrisysselsättningens utveckling. En utredning av skillnaden mellan AKU och NR. Bakgrundsfakta till arbetsmarknadsstatistiken 1988:1.

Wessberg, O. (1988): Revision av innehåll och definitioner i arbetskraftsundersökningarna (RIDA). Bakgrundsfakta till arbetsmarknadsstatistiken 1988:5.(Finns i engelsk översättning i Bakgrundsfakta till arbetsmarknadsstatistiken 1989:3.)

Kristiansson, K-E. (1988): Besöksintervjuer i AKU. PM 1988-05-12.

Thudin, S. (1988): Deltidsarbete. Omfattning och orsaker. Information om arbetsmarknaden 1988:2.

Säfström, M. (1989): Anknypning till arbetsmarknaden. Rapport till statistikermöte i Esbo 9-11 augusti 1989. (Finns i engelsk översättning.)

Henkel, M. & Turtola, I. (1989): Arbetstider. Omfattning och förläggning. Information om arbetsmarknaden 1989:2.

Blom, E. m. fl. (1990): Rapport från DATI-projektets produktionsprov i arbetskraftsundersökningarna augusti 1989 - januari 1990. R & D Report 1990:11. *Finns i engelsk översättning!*

Karlsson, M. & Thudin, S. (1991): Återintervjustudie av Årsarbetskraften 1989. SCB R & D Report 1991:8 (Tre återintervjustudier).

Larsson, M. (1991): Facklig anslutning. En studie utifrån de svenska arbetskraftsundersökningarna 1987-1991. Information om arbetsmarknaden 1992:1.

Olofsson, A. & Turtola, I. (1991): Studier avseende näringsgrenskodningen i AKU. PM 1991-01-11.

Japex, L. (1992): Förändringar i arbetskraftsundersökningarna. Bakgrundsfakta till arbetsmarknadsstatistiken 1992:1.

Hörngren, J. (1992): Nytt mätveckssystem i AKU fr.o.m. 1993. PM 1992-04-18.

Larsson, M. (1992): Studie av besöksintervjuer i AKU. PM 1992-11-27.

Hörngren, J. (1992): Något om kvalitén i AKU:s specialtabeller av utländska medborgare, utlandsfödda och naturaliserade. PM 1992-12-01.

Olofsson, A. (1992): EG och de svenska arbetskraftsundersökningarna. PM 1992-04-29.

Hörngren, J. & Larsson, M. (1992): Bortfallsstudier i AKU. Bakgrundsfakta till arbetsmarknadsstatistiken 1992:7.

Hörngren, J. (1992): Användning av register som hjälpinformation i arbetskraftsundersökningarna. PM 1992-10-10. (Finns även på engelska: The Use of Registers as Auxiliary Information in the Swedish Labour Force Survey. R & D Report 1992:13).

Larsson, M. (1993): Studie av arbetslösa enligt AMV och enligt SCB. En jämförelse av arbetslöshetsstatistik från SCB:s Arbetskraftsundersökningar och AMV:s sökanderegister. Bakgrundsfakta till arbetsmarknads- och utbildningsstatistiken 1993:5.

Hedenskog, M. & Henkel, M. (1994): Hur arbetstiden är förlagd. Information om arbetsmarknaden 1994:1.

Larsson, M. (1994): Studie av centrala intervjuer och fältintervjuer i AKU. En jämförelse av bortfall och bruttofel. Bakgrundsfakta till arbetsmarknads- och utbildningsstatistiken 1994:6.

Bergman, L. R., Kristiansson K-E., Olofsson, A. & Säfström, M. (1994): Decentralised CATI Versus Paper and Pencil Interviewing. Effects on the results in the Swedish Labour Force Surveys. Journal of Official Statistics 1994:2.

Henkel, M. (1994):. Dokumentförteckning med kommentarer avseende kvalitets- och utvecklingsarbete AKU 1970-1992. PM 1994-05-31.

Turtola, I. & Rennermalm, M. (1995): Utbildningsregistret som en möjlig ersättning för utbildningsfrågan i AKU. PM 1995-06-12.



- Wessberg, O. (1995): Genomlysning av produktions- och publiceringsprocessen i AKU. Rapport från ett TQM-projekt. 1995-06-28.
- Mirza, H. (1995): Kvartals-och årsskattningar, AKU. PM 1995-10-10.
- Mirza, H. (1995): Volym faktiskt arbetade timmar i AKU. PM 1995-12-08.
- Olofsson, A. (1996): De svenska arbetskraftsundersökningarna (AKU). Bakgrundsfakta till arbetsmarknadsstatistiken 1996:2. (Finns i engelsk översättning i Bakgrundsfakta till arbetsmarknadsstatistiken 1996:3)
- Mirza, H. (1996): En enda uppräkningsvikt i ordinarie AKU. PM 1996-10-07.
- Andersson, C. (1997): Continuous labour force surveys: Performance analysis of a single weight procedure. PM 1997-06-05.
- Garås, T. (1997): Följning av kvalitets-MIS 1994:3 i AM-avd. statistik : Arbetskraftsundersökningarna, AKU (AKU). PM 1987-11-12.
- Farm, Ante (1997): Arbetslöshet, nyanställningar och vakanser i flödesstatistik.
- Bakgrundsfakta (1997:3) till Arbetsmarknads- och Utbildningsstatistiken.  
*Engelsk version i Bakgrundsfakta (1999:2) : Unemployment, hirings and vacancies in flow statistics.*
- Zetterberg, J. (1997): Flödesstatistik i arbetsmarknadsforskningen. Bakgrundsfakta till arbetsmarknads- och utbildningsstatistiken 1997:2.
- Kristiansson, K-E. ( 1997): Skattning av bruttoförändringar i AKU. PM 1997-04-28 (Finns i engelsk översättning.)
- Mirza, H. & Olofsson, A. (1997): Studie av frågeordningen avseende arbetstider. PM 1997-12-30.
- Wallgren, B. & Wallgren, A. (1998): Att länka ett system av tidsserier.
- Omräkning av Arbetskraftsundersökningarna 1987-1992. Bakgrundsfakta (1998:2) till Arbetsmarknads- och Utbildningsstatistiken.
- Mirza, H. & Kristiansson, K-E. (1999): Skattning av bruttoförändringar i AKU. PM 1999-04-27.
- Lundström, S. (2000): Kalibrering av vikter – beskrivning av tekniken och de SCB-fall den prövats i. R&D Report 2000:1.
- Andersson, C. (2000): Tilläggsundersökningar till AKU – kalibrering i två faser. PM 2000-11-02.

Mirza, H. & Hörngren, J. (2001): Urvals- och estimationsförfarandet i de svenska arbetskraftsundersökningarna (AKU). Bakgrundsfakta till Arbetsmarknads- och Utbildningsstatistiken 2001:5.

Durnell, U. m. fl. (2001): Individ och företagsbaserad sysselsättningsstatistik – en jämförelse mellan AKU och KS. Bakgrundsfakta till Arbetsmarknads- och Utbildningsstatistiken 2001:7.

Elvers, E. & Rosén, B. (2001): Kvalitetsbegrepp och riktlinjer för kvalitetsdeklaration av officiell statistik. MIS 2001:1.

Sundgren, B. (2001): Att dokumentera statistiska undersökningar, observationsregister och statistikproduktionssystem. Användarhandbok för SCBDOK version 3.0. 2001-10-15.

Mirza, H. m.fl. (2001): Individ och företagsbaserad sysselsättningsstatistik – en jämförelse mellan AKU och KS. Bakgrundsfakta till arbetsmarknads- och utbildningsstatistiken 2001:7.

SCB (2003) Jämförelse mellan Kortperiodisk sysselsättningsstatistik (KS) och Arbetskraftsundersökningen (AKU) perioden 1999:3-2002:4 (AMFT0301).

SCB (2003) Jämförelse mellan Kortperiodisk sysselsättningsstatistik (KS) och Arbetskraftsundersökningen (AKU) perioden 2003:1-2003:2. (AMFT0302).

SCB (2004) Jämförelse mellan Kortperiodisk sysselsättningsstatistik (KS) och Arbetskraftsundersökningen (AKU) avseende tredje kvartalet år 2003. (AMFT0401).

Gamla intervjublanketter och intervjuarinstruktioner finns även lagrade på SCB.

## 2 Uppgiftsinsamling

### 2.1 Ram och ramförfarande

Vid urvalsdragning används SCB:s Registret över totalbefolkningen (RTB) som urvalsram. RTB innehåller demografiska variabler (t.ex. kön, ålder och boendeort) som påverkar urvalsdragningen och används som bakgrundsvariabler. Registret uppdateras dagligen via aviseringar från folkbokföringsmyndigheten (Skattemyndigheten) om födselar, dödsfall, flyttningar inom landet, in- och utvandringar.

Täckningsbrister i ramen beror dels på undertäckning och dels på övertäckning.

#### *Undertäckning*

Undertäckning uppstår då personer bosatta i Sverige saknas i urvalsramen. Det beror främst på att immigranter i landet ("invandrare" och "hemvändare") kommer till RTB:s kännedom med en viss eftersläpning. Även förhållandet att AKU-urvalet dras en gång per år och att urvalspersonerna intervjuas åtta gånger under en tvåårsperiod medför att urvalsramen år (t) inte täcker alla personer i målpopulationen. De personer som folkbokförs i landet under åren (t) och (t+1) täcks således inte av ramen. Den undertäckning som finns i AKU bedöms ha marginell effekt på statistiken.

#### *Övertäckning*

Övertäckning uppstår då personer i urvalsramen inte längre ingår i landets befolkning. AKU:s övertäckning beror framför allt på "eftersläpning" i rapporteringen av dödsfall och utvandringar. RTB:s snabba uppdateringsrutiner medför att urvalsramen har obetydlig övertäckning, åtminstone vad gäller svenska medborgare, men inte riktigt lika bra för utländska, särskilt utomnordiska medborgare. Skälet är att vissa utomlands födda personer lämnar Sverige utan att anmäla det till svensk myndighet. Sådana personer borde inte ingå i urvalsramen eftersom de inte längre är bosatta i landet och "bristen" ifråga uppdragas oftast inte heller eftersom de inte nås för intervju. Därigenom blir de felaktigt klassade som "bortfall" trots att "övertäckning" är det adekvata och denna felklassning leder till en liten oönskad skevhet i statistiken. Övertäckningen leder till att befolkningen överskattas med ungefär 25 000 - 50 000 personer. Detta i sin tur medför att skattningar av antalet sysselsatta, arbetslösa och utanför arbetskraften överskattas. Denna överskattning är koncentrerad till personer som är födda utomlands och övertäckningen torde ha ingen, alternativt marginell betydelse för kvotskattningar och alla typer av förändringsskattningar.

### 2.2 Urvalsförfarande

AKU är en urvalsundersökning och ett antal personer från urvalsramen intervjuas varje månad. Urvalsdragning sker årligen i november och avser nya individer som ska tillgodose det kommande årets behov av att ersätta de urvalspersoner som kommer att rotera ut under året.

Månadsurvalet består av totalt cirka 21 500 personer. Urvalsförfarandet kan beskrivas som *stratifierat obundet slumpmässigt urval (OSU) med roterande panelurval*. Urvalsstrata skapas med hjälp av RTB genom olika kombinationer av region (24), kön (2) och ålder (3) till sammanlagt 144 strata, där region utgörs av boendelän samt storstadskommunerna Stockholm, Göteborg och Malmö. Urvalsfraktionen varierar mellan länen, mindre län har till exempel en högre fraktion än stora. Skälen till detta är de krav på särskild redovisning för regioner som finns. Urvalssystemet är

utformat så att ett månadsurval omfattar 21 500 individer i åldrarna 15 – 74 år. Åldersgrupperna 15 och 65 – 74 år har en något lägre urvalsfraktion än gruppen 16 – 64 år. Anledningen till detta är att arbetskraftsdeltagandet är lågt i de förstnämnda åldersgrupperna.

AKU är en panelundersökning med roterande urval vilket innebär att urvalspersoner ingår i undersökningen vid flera tillfällen. Ett kvartal består av tre olika urval, ett för varje månad i kvartalet. Varje urval delas i sin tur upp i åtta olika rotationsgrupper.

Rotationsschemat är uppbyggt på så sätt att 7/8 av vart och ett av de tre urvalen återkommer med tre månaders mellanrum och 1/8 av urvalet byts ut mot nya urvalspersoner. Detta innebär att varje person är med i undersökningen totalt åtta gånger under en tvåårsperiod. Nedan ger en schematisk beskrivning av urvals- och rotationssystemet.

**Tabell 1.** Schematisk beskrivning av rotationssystemet i AKU, här med 30 olika rotationsgrupper. De rödmarkerade ingår i undersökningen för första gången och en mer grundläggande kartläggning av arbetsmarknadssituationen görs vid detta tillfälle. I de prickade cellerna kommer nya rotationsgrupper in, inte någon av de 30 som anges nedan.

Undersöknings- tillfälle	Antal tillfällen rotationsgruppen ingått i undersökningen							
	1	2	3	4	5	6	7	8
<b>Januari</b>								
<b>Februari</b>								
<b>Mars</b>								
<b>April</b>								
<b>Maj</b>								
<b>Juni</b>								
<b>Juli</b>								
<b>Augusti</b>								
<b>September</b>								
<b>Oktober</b>	.							
<b>November</b>	.							
<b>December</b>	.							
<b>Januari</b>	.	.						
...								

Personer som är långvarigt sjuka eller intagna för vård mer än ett år framåt, samt pensionärer över 64 år och som inte är sysselsatta eller arbetssökande intervjuas dock endast en gång per år.

## 2.3 Mätinstrument

Intervjun genomförs genom datorstödda telefonintervjuer, så kallade *CATI* (*Computer Assisted Telephone Interview*). Dessa följer en standardiserad blankett och intervjuarinstruktioner finns i en speciell intervjuarpärm.

### Arbetskraftsundersökningen (AKU)

*De frågor jag nu ska ställa rör arbete, studier och önskemål om arbete. Jag börjar med att fråga om vecka <<veckonummer>>, dvs. måndagen den <<datum>> till och med söndagen den <<datum>>.*

<<Veckonr>> = aktuell referensveckas nummer. <<Datum>> = dvs. måndagen den <<datum>> till och med söndagen den <<datum>>.

SYSSELSATT ELLER EJ

**Ak1** Jobbade du någonting den veckan? Vi är intresserade av allt arbete, även om det bara var några få timmar.

1 Ja → Bi1

2 Nej

(Inget partiellt bortfall tillåtet)

**Ak2** Hade du något arbete som du var frånvarande från?

1 Ja → Bi2

2 Nej

(Inget partiellt bortfall tillåtet)

**Ak3** Arbetade du oavlönat i något företag eller jordbruk?

1 Ja → Ak5

2 Nej

(Inget partiellt bortfall tillåtet)

**Ak4** Var du frånvarande från något sådant jobb?

1 Ja

2 Nej → Tarb1

(Inget partiellt bortfall tillåtet)

**Ak5** Drivs det företaget/jordbruket av någon i ditt hushåll?

1 Ja → Bi1

2 Nej → Tarb1

(Inget partiellt bortfall tillåtet)

## FÖREKOMST AV BISYSSLA

**Bi1** Hade du mer än ett arbete. Räkna även med arbete som du var frånvarande från och oavlönat arbete i familjeföretag.

*Jobb som up var helt tjänstledig från för annat arbete räknas inte som bisyssla*

- |   |               |         |
|---|---------------|---------|
| 1 | Ja            | → Hu1aa |
| 2 | Nej           | → Hu1a  |
| 8 | Vet ej        | → Hu1aa |
| 9 | Vill ej svara | → Hu1aa |

*Frånvarande enligt Ak 2*

**Bi2** Hade du mer än ett arbete som du var frånvarande från?

- |   |               |         |
|---|---------------|---------|
| 1 | Ja            | → Hu1aa |
| 2 | Nej           | → Hu1a  |
| 8 | Vet ej        | → Hu1aa |
| 9 | Vill ej svara | → Hu1aa |

## HUVUDSSYSSLA

- Hu1a** *Up har ej bisyssla (Bi1=2 eller Bi2=2)*  
**Hos vem arbetar du** (eller: Vad heter företaget)?  
*Up har bisyssla (Bi1=1 eller Bi2=1)*
- Hu1aa** **Hos vem har du ditt huvudsakliga arbete** (eller: Vad heter företaget där du har ditt huvudsakliga arbete)?
- Namn:.....  
8 Vet ej  
9 Vill ej svara
- Hu1b** **Vilken gatuadress är det till din arbetsplats?**
- Gatuadress:.....  
8 Vet ej  
9 Vill ej svara
- Adress utomlands är ett eget svarsalternativ (3), → Hu1e*
- Hu1c** *Kommun eller landsting*  
**Har din arbetsplats ett särskilt namn?**
- Arbetsplatsens namn/benämning:.....  
*Om frågan inte har ställts (när det inte är kommun eller landsting) kodas "7"*  
8 Vet ej  
9 Vill ej svara
- Hu1d** **Postort:** .....  
*Ortslistan används. Om orten inte finns i listan, tryck 1 och enter och skriv postorten i klartext*  
8 Vet ej  
9 Vill ej svara
- Hu1e** **Land:** .....  
*Defaultvärde = "Sverige"*  
8 Vet ej  
9 Vill ej svara
- Hu2** **Vilken är den huvudsakliga verksamheten på din arbetsplats?**
- .....  
8 Vet ej  
9 Vill ej svara
- Endast **en** verksamhet får anges*
- Hu3** **Hur många personer arbetar på <<Arbetsgivarens namn och eventuell benämning, adress enl. Hu1b>>/DIN ARBETSPLATS?**
- 1 1-10, skriv antalet  
11 11-19  
12 20-49  
13 50-99  
14 100-499  
15 500 eller fler  
16 vet ej, men färre än 11  
17 vet ej, men fler än 10  
88 vet ej  
99 vill ej svara

--- Om AK5=1 → Hu11a/Hu11aa

**Hu4a** Är du anställd, egen företagare, eller oavlönad medhjälpare?

- |   |                              |        |
|---|------------------------------|--------|
| 1 | Anställd                     | → Hu7  |
| 2 | Företagare, fri yrkesutövare | → Hu5  |
| 3 | Oavlönad medhjälpare         | → Hu4b |
- (Inget partiellt bortfall tillåtet)

**Hu4b** Drivs det företaget/jordbruket av någon i ditt hushåll?

- 1 Ja → Hu11a
- 2 Nej → Denna huvudsyssla räknas ej som arbete.

*Hu4b=2: Om up enbart hade detta arbete, sätt Ak1-4 = "Nej". Om up angett bisyssla, så gör den till huvudsyssla.*

(Inget partiellt bortfall tillåtet)

**Hu5** Har du någon anställd?

- 1 Ja
- 2 Nej
- 8 Vet ej
- 9 Vill ej svara

**Hu6** Driver du företaget/verksamheten i bolagsform (AB, HB, KB)?

- |   |               |          |
|---|---------------|----------|
| 1 | Ja            | → Hu11aa |
| 2 | Nej           | → Hu11aa |
| 8 | Vet ej        | → Hu11aa |
| 9 | Vill ej svara | → Hu11aa |

**Hu7** Är det en tidsbegränsad eller en fast anställning?

- 1 Tidsbegränsad
  - 2 Fast/tillsvidare → Hu11a
- (Inget partiellt bortfall tillåtet)



- Hu8 Vilken sorts tidsbegränsad anställning är det?**
- 1 Vikariat
  - 2 Provanställning
  - 3 Praktik, lärling
  - 4 Feriearbete
  - 5 Säsongarbete → Om up är frånvarande (Ak 2=1) och det är lågsäsong, gå tillbaka, sätt AK 2 = Nej
  - 6 Objekts/projektanställning
  - 7 Förtroendevald
  - 8 Termins -och läsårsanställd skolpersonal
  - 9 Kallas vid behov/ ringer själv när man vill jobba, ingen överenskommelse om arbetstid → Om up är frånvarande (Ak 2=1) gå tillbaka, sätt Ak 2 = Nej
  - 10 Anställd per timme med överenskommet arbetsschema för viss tid
  - 11 Tillfälligt arbete referensveckan
  - 12 Allmän visstidsanställning (AVA)
  - 22 Anställningsstöd/plusjobb/instejsjobb/nystartsjobb/nyfriskjobb
  - 31 Arbetsmarknadsutbildning
  - 32 Förberedande utbildning
  - 33 Kommunalt ungdomsprogram/Ungdomsgarantin
  - 34 Jobbgarantin för ungdomar 16-24 år
  - 35 Arbetslivsinriktad rehabilitering
  - 36 Aktiviteter inom vägledning och platsförmedling
  - 37 Projekt med arbetsmarknadspolitisk inriktning.
  - 38 Arbetspraktik/Arbetsträning
  - 39 Jobb- och utvecklingsgarantin (studieaktivitet)
  - 40 Lärlingsplatser
  - 87 Övrigt arbetsmarknadspolitiskt program → Hu8Bes
  - 88 vet ej → Hu9
  - 98 Övrigt → Hu8Bes
  - 99 vill ej svara → Hu9
- Kod 31-40 räknas som studier, gå tillbaka till Ak 1 → sätt Ak1-2 = Nej

**Hu8Bes Beskriv .....**

**Hu9 Har du en fast anställning i botten?**

- 1 Ja
- 2 Nej

(Inget partiellt bortfall tillåtet)

**Hu10 Vilket föredrar du: en tidsbegränsad eller en fast anställning?**

- 1 Tidsbegränsad → (Om Hu8=9,11) Hu13, annars Hu11a
- 2 Fast → (Om Hu8=9,11) Hu13, annars Hu11a
- 8 Vet ej → (Om Hu8=9,11) Hu13, annars Hu11a
- 9 Vill ej svara → (Om Hu8=9,11) Hu13, annars Hu11a

*Anställda och medhjälpare*  
**Hu11a Vilket år började du arbeta på ... ?**

*Företagare*  
**Hu11aa Vilket år startade du ... ?**

*Det gäller senaste gången up började hos arbetsgivaren*

År med 4 siffror: .....

- 8888 Vet ej → (Om FÖ, MH eller FF, FT) Hu14a, (Om TA) Hu12
- 9999 Vill ej svara → (Om FÖ, MH eller FF, FT) Hu14a, (Om TA) Hu12

*Om up börjat nuvarande arbete för högst fem år sedan (Hu11a/Hu11aa ≥ xx)*

**Hu11b Vilken månad?**

- 1 Januari
- 2 Februari
- 3 Mars
- 4 April
- 5 Maj
- 6 Juni
- 7 Juli
- 8 Augusti
- 9 September
- 10 Oktober
- 11 November
- 12 December
- 88 Vet ej → (Om TA) Hu12
- 99 Vill ej svara → (Om TA) Hu12

--- Om FÖ eller MH → Hu14a

**Hu12**

TA (dvs. Hu7=1 och Hu 9=2), exkl. Hu8 = 9,11

**När upphör din anställning?**

Provanställning, dvs. Hu 8=2

**När upphör din provanställning?**

År med 4 siffror : .....

- 8888 Vet ej →Hu13
- 9999 Vill ej svara →Hu13

**Hu12a Månad?**

- 1 Januari
- 2 Februari
- 3 Mars
- 4 April
- 5 Maj
- 6 Juni
- 7 Juli
- 8 Augusti
- 9 September
- 10 Oktober
- 11 November
- 12 December
- 88 Vet ej
- 99 Vill ej svara

Anställda som börjat nuvarande arbete för högst 1 år sedan (Hu 11a/aa≥xx och Hu11b≥xx) samt Hu8=9,11.

**Hu13 Använde du på något sätt arbetsförmedlingens tjänster när du fick ditt nuvarande arbete, t.ex. deras tjänster på Internet?**

Att använda arbetsförmedlingens tjänster kan vara att ha kontakt med förmedlingens personal, att läsa platstidningar eller anslagstavla eller använda deras tjänster på Internet, t.ex. platsbanken eller sökandebanken.

- 1 Ja
- 2 Nej
- 8 vet ej
- 9 vill ej svara

**Hu14a** Till vilket yrke vill du räkna ditt arbete?

.....  
88 Vet ej →Hu14b

99 Vill ej svara →Hu14b

Markera rätt yrke i listan och tryck enter → Hu15

Om yrket inte finns i listan, tryck 1 och enter och skriv yrket i klartext

**Hu14b** Vilka är dina huvudsakliga arbetsuppgifter?

.....  
88 Vet ej → (Om FF, FT, TA) Hu15, (Om FÖ, MH) Hu16

99 Vill ej svara → (Om FF, FT, TA) Hu15, (Om FÖ, MH) Hu16

*FF, FT, TA*

**Hu15** Ingår det i dina arbetsuppgifter att leda och ha tillsyn över andra anställdas arbete?

1 Ja

2 Nej

8 vet ej

9 vill ej svara

--- Kallas vid behov, dvs. Hu8 = 9 → Hu23a

--- Tillf. arbete ref.v., dvs. Hu8 =11 → Hu25aa

## ARBETSTID I HUVUDSYSSLA – SAMTLIGA SYSSELSATTA

*Up har bisyssla: Nu kommer några frågor om dina arbetstider hos .....(enl. Hu1aa)*

*Övriga: Nu kommer några frågor om dina arbetstider*

**Hu16** Arbetar du heltid eller deltid?

- 1 Heltid → Hu23a
- 2 Deltid → (Om FÖ, MH) Hu19, (Om FF, FT, TA) Hu17
- 8 vet ej → Hu23a
- 9 vill ej svara → Hu23a

**Hu17** Hur många procent är din deltid på?

- ..... procent
- 888 vet ej
- 999 vill ej svara

**Hu18** Har du en heltidsanställning i botten?

- 1 Ja
- 2 Nej
- 8 vet ej
- 9 vill ej svara

**Hu19** Vad är främsta anledningen till att du arbetar deltid?

- 1 Studier
- 2 Egen sjukdom/nedsatt arbetsförmåga
- 3 Vård av barn → Hu20
- 4 Vård av vuxna anhöriga/släktingar → Hu21
- 5 Vård av både barn och vuxna anhöriga/släktingar → Hu22
- 6 Lämpligt heltidsarbete saknas/söker heltid
- 7 Har flera jobb
- 8 Arbetet är för fysiskt och/eller psykiskt krävande /"orkar ej"
- 9 Vill inte heltidsarbeta, men uppger inget som passar in på 1-8 ovan
- 88 Vet ej → Hu23a
- 98 Övrigt → Hu19Bes
- 99 Vill ej svara → Hu23a

**Hu19Bes** Beskriv .....

- 88 Vet ej → Hu23a
- 99 Vill ej svara → Hu23a

--- Hu19=1,2,6,7,8,9,88,99 → Hu23a

Hu19 = 3

**Hu20** Skulle du vilja arbeta heltid om det fanns lämplig barntillsyn?

- 1 Ja → Hu23a
- 2 Nej → Hu23a
- 8 vet ej → Hu23a
- 9 vill ej svara → Hu23a

Hu19 = 4

**Hu21 Skulle du vilja arbeta heltid om det fanns annan lämplig tillsyn och omvårdnad?**

- 1 Ja → Hu23a
- 2 Nej → Hu23a
- 8 vet ej → Hu23a
- 9 vill ej svara → Hu23a

*Hu19 = 5***Hu22 Skulle du vilja arbeta heltid om det fanns lämplig barntillsyn och annan tillsyn och omvårdnad?**

- 1 Ja
- 2 Nej
- 8 vet ej
- 9 vill ej svara

**Hu23a Arbetar du enbart på dagtid?***Dagtid avser 06.00-18.00*

- 1 Ja
- 2 Nej → (Om FF,FT, eller TA exkl. Hu8=9) Hu24, (om FÖ, MH eller Hu8=9) Hu25a
- 8 vet ej → (Om FF,FT, eller TA exkl. Hu8=9) Hu24, (om FÖ, MH eller Hu8=9) Hu25a
- 9 vill ej svara → (Om FF,FT, eller TA exkl. Hu8=9) Hu24, (om FÖ, MH eller Hu8=9) Hu25a

**Hu23b Är det enbart på vardagar?***Vardagar avser måndag – fredag exklusive röda dagar*

- 1 Ja → Hu29a
- 2 Nej → Hu27a, (Om Hu8=9) →Hu27aa
- 8 vet ej → Hu27a
- 9 vill ej svara → Hu27a

*FF, FT, TA exkl. Hu8 = 9)***Hu24 Arbetar du skift eller efter någon annan typ av schema där arbetstiden är förlagd till olika tider på dygnet?**

- 1 Ja → Hu25a, (Om Hu8=9) Hu25aa
- 2 Nej → Hu25a, (Om Hu8=9) Hu25aa
- 8 vet ej → Hu25a, (Om Hu8=9) Hu25aa
- 9 vill ej svara → Hu25a, (Om Hu8=9) Hu25aa

**Hu25a Arbetar du kvällar?***Hu8 = 9,11***Hu25aa Arbetade du kväll någon gång under de senaste 4 veckorna, dvs. under perioden <<datum>>?***Kväll avser 18.00-22.00*

- 1 Ja → Hu25b, (Om Hu8=9,11) Hu25bb
- 2 Nej → Hu26a, (Om Hu8=9,11) Hu26aa
- 8 vet ej → Hu26a, (Om Hu8=9,11) Hu26aa
- 9 vill ej svara → Hu26a, (Om Hu8=9,11) Hu26aa

**Hu25b Gör du det minst hälften av dina arbetsdagar?***Hu 8 = 9,11*

**Hu25bb Gjorde du det minst hälften av dina arbetsdagar under den perioden?**

- 1 Ja → Hu26a, (Om Hu8=9,11) →Hu26aa
- 2 Nej → Hu26a, (Om Hu8=9,11) →Hu26aa
- 8 vet ej → Hu26a, (Om Hu8=9,11) →Hu26aa
- 9 vill ej svara → Hu26a, (Om Hu8=9,11) →Hu26aa

**Hu26a Arbetar du nätter?**

*Hu 8 = 9,11*

**Hu26aa Arbetade du natt någon gång under de senaste 4 veckorna?**

*Natt avser 22.00-06.00*

- 1 Ja → Hu26b, (Om Hu8=9,11) Hu26bb
- 2 Nej → Hu27a, (Om Hu8=9,11) Hu27aa
- 8 vet ej → Hu27a, (Om Hu8=9,11) Hu27aa
- 9 vill ej svara → Hu27a, (Om Hu8=9,11) Hu27aa

**Hu26b Gör du det minst hälften av dina arbetsdagar?**

*Hu 8 = 9,11*

**Hu26bb Gjorde du det minst hälften av dina arbetsdagar under den perioden?**

- 1 Ja →Hu27a, (Om Hu8=9,11) Hu27aa
- 2 Nej →Hu27a, (Om Hu8=9,11) Hu27aa
- 8 vet ej →Hu27a, (Om Hu8=9,11) Hu27aa
- 9 vill ej svara →Hu27a, (Om Hu8=9,11) Hu27aa

**Hu27a Arbetar du lördagar?**

*Hu 8 = 9,11*

**Hu27aa Arbetade du någon lördag under de senaste 4 veckorna?**

- 1 Ja → Hu27b, (Om Hu8=9,11) Hu27bb
- 2 Nej → Hu28a, (Om Hu8=9,11) Hu28aa
- 8 vet ej → Hu28a, (Om Hu8=9,11) Hu28aa
- 9 vill ej svara → Hu28a, (Om Hu8=9,11) Hu28aa

**Hu27b Gör du det minst hälften av lördagarna?**

*Hu 8 = 9,11*

**Hu27bb Gjorde du det minst två av lördagarna under den perioden?**

- 1 Ja → Hu28a, (Om Hu8=9,11) Hu28aa
- 2 Nej → Hu28a, (Om Hu8=9,11) Hu28aa
- 8 vet ej → Hu28a, (Om Hu8=9,11) Hu28aa
- 9 vill ej svara → Hu28a, (Om Hu8=9,11) Hu28aa

**Hu28a Arbetar du söndagar?**

*Hu 8 = 9,11*

**Hu28aa Arbetade du någon söndag under de senaste 4 veckorna?**

- 1 Ja → Hu28b, (Om Hu8=9,11) Hu28bb
- 2 Nej → Hu29a
- 8 vet ej → Hu29a
- 9 vill ej svara → Hu29a

**Hu28b Gör du det minst hälften av söndagarna?**

*Hu 8 = 9,11*

**Hu28bb Gjorde du det minst två av söndagarna under den perioden?**

- 1 Ja → Hu29b,(Om Hu8=9,11) Hu29bb  
 2 Nej  
 8 vet ej  
 9 vill ej svara

*FF, FT, TA, FÖ, MH*

**Hu29a Arbetar du helt eller delvis hemifrån den egna bostaden?**

*FÖ och MH: Om arbete utförs i en lokal i anslutning till den egna bostaden och lokalen har en egen ingång räknas detta **inte** som arbete i egen bostad*

- 1 Ja  
 2 Nej → se hänvisningstabell1 (nedan)  
 8 vet ej → se hänvisningstabell1 (nedan)  
 9 vill ej svara → se hänvisningstabell1 (nedan)

**Hu29b Gör du det minst hälften av dina arbetsdagar?**

*Hu 8 = 9,11*

**Hu29 bb Gjorde du det minst hälften av dina arbetsdagar under de senaste 4 veckorna?**

- 1 Ja  
 2 Nej  
 8 vet ej → se hänvisningstabell1 (nedan)  
 9 vill ej svara → se hänvisningstabell1 (nedan)

## Hänvisningstabell1

Hu8=9,11	→At11
FF, FT, TA som arbetar deltid och har besvarat Hu17 och Ak1=1	→At1
FF, FT, TA som arbetar deltid men har bortfall på Hu17 och Ak1=1	→Hu30
FF, FT, TA som arbetar deltid och har besvarat Hu17 och Ak2=1	→At2a
FF, FT, TA som arbetar deltid men har bortfall på Hu17 och Ak2=1	→Hu30
Övriga FF, FT, TA	→Hu30
FÖ och MH	→Hu31

*FF, FT, TA*

**Hu30 Hur många timmar per vecka ska du arbeta enligt överenskommelse?**

*Hu 18=1: För personer som arbetar deltid men med heltidsanställning i botten avser den överenskomna tiden den deltid de har nu*

*Hu 24=1: Räkna ett genomsnitt över en arbetscykel/schemaperiod*

..... antal timmar → At1a/At1aa, (Om Ak2=1) →At2a

- 777 Har ingen överenskommelse om arbetstid  
 888 vet ej  
 999 vill ej svara

*FÖ, MH eller FF, FT, TA som inte har någon överenskommelse enl. Hu 30*

**Hu31**      **Hur många timmar arbetar du i genomsnitt per vecka?**

*Om variationen är stor, räkna genomsnittet över de senaste 4 veckorna*

..... timmar (Om Ak2=1) → At2a

888 vet ej

999 vill ej svara

--- FÖ, MH och Ak1=1 eller (Ak 3=1 och Ak 5=1) → FAt1

--- FÖ, MH och Ak2=1 eller (Ak 4=1 och Ak 5=1) → FAt6a



## FRÅNVARO, ÖVERTID OCH ARBETADE TIMMAR I HUVUDSYSSLAN – FF, FT, TA,

- At1a** *I arbete under referensveckan (AK1=1)*  
**Var du frånvarande något under vecka <<veckonr>>, dvs. <<datum>>?**  
*Under veckor med helgdagar/helgdagsaftnar*
- At1aa** **Var du frånvarande något under vecka <<veckonr>>, dvs. <<datum>>? Ta även med om du var ledig från jobbet på pga. "aktuell helgdag/helgdagsafton"?**

- 1 Ja → At2aaa  
 2 Nej → At6  
 3 Arbete enbart i bisyssla under referensveckan → At2aa  
 8 vet ej → At6  
 9 vill ej svara → At6

- At2a** *Frånvarande hela referensveckan (AK2=1)*  
**Vilken var anledningen till att du inte alls arbetade under veckan <<datum>>?**  
*Arbete enbart i bisyssla under referensveckan (At1=3)*
- At2aa** **Vilken var anledningen till att du inte alls arbetade i din huvudsyssla under veckan <<datum>>?**  
*Frånvarande del av referensveckan (At1=1)*
- At2aaa** **Vilken var anledningen till din frånvaro?**

Högst två anledningar får markeras

*Personliga skäl:*

- 1 Sjuk/läkarbesök/tandläkarbesök  
 2 Semester/lov för skolpersonal  
 3 Värnplikt, civilplikt  
 4 Repövning  
 5 Betald föräldraledighet vid födsel/adoption (föräldrapenning, pappaledigt)  
 6 Annan betald föräldraledighet (tillfällig föräldrapenning, VAB)  
 7 Obetald tjänstledighet för vård av barn  
 8 Ledig för studier UTAN lön  
 9 Ledig för studier MED lön → **Studier med lön = arbete**  
 10 Annan tjänstledighet

**Studier med lön = arbete**  
 - Om frånvaro hela veckan (Ak 2 = 1) → sätt Ak 1 = 1  
 - Om frånvaro del av veckan (At 1 = 1) och studier med lön är enda frånvaroskäl → sätt At 1 = 2

*Arbetsmarknadsskäl:*

- 21 Permitterad  
 22 Arbetsbrist  
 23 Arbetskonflikt  
 24 Olämpligt väder  
 25 Friårsledig  
 26 Uppsagd med ersättning utan arbetsplikt → Fel, gå tillbaka. Sätt Ak 2 = Nej

*Övrigt:*

- 31 Flexledig  
 32 Kompledig/ledig mot inarbetning  
 33 Arbetstidens förläggning  
 34 Helgdag/helgdagsafton eller annan arbetsfri dag<sup>1)</sup>  
 1) Alternativet finns bara under aktuella veckor

- 88 vet ej → (Om AK2=1 eller (AK4=1 och AK5=1) eller At1a=3)At4a, annars At3  
 98 Övrigt → At2Bes  
 99 vill ej svara → (Om AK2=1 eller (AK4=1 och AK5=1) eller At1a=3)At4a, annars At3

**At2Bes**      **Beskriv** .....

Samtliga (om inte två anledningar) → (Om AK2=1, (AK4=1 och AK5=1), At1a=3)At4a, annars At3

*Två anledningar enligt At 2a*

**At2b**      **Vilken anledning var den huvudsakliga?**

*Personliga skäl:*

- 1 Sjuk/läkarbesök/tandläkarbesök
- 2 Semester/lov för skolpersonal
- 3 Värnplikt, civilplikt
- 4 Repövning
- 5 Betald föräldraledighet vid födsel/adoption (föräldrapenning, pappaledigt)
- 6 Annan betald föräldraledighet (tillfällig föräldrapenning, VAB)
- 7 Obetald tjänstledighet för vård av barn
- 8 Ledig för studier UTAN lön
- 9 Ledig för studier MED lön
- 10 Annan tjänstledighet

*Arbetsmarknadsskäl:*

- 21 Permitterad
- 22 Arbetsbrist
- 23 Arbetskonflikt
- 24 Olämpligt väder
- 25 Friårsledig
- 26 Uppsagd med ersättning utan arbetsplikt

*Övrigt:*

- 31 Flexledig
- 32 Kompledig/ledig mot inarbetning
- 33 Arbetstidens förläggning
- 34 Helgdag/helgdagsafton eller annan arbetsfri dag<sup>1)</sup>

*1) Alternativet finns bara under aktuella veckor*

- 88 vet ej → (Om AK2=1, (AK4=1 och AK5=1), At1a=3)At4a, annars At3  
 98 Övrigt → (Om AK2=1, (AK4=1 och AK5=1), At1a=3)At4a, annars At3  
 99 vill ej svara → (Om AK2=1, (AK4=1 och AK5=1), At1a=3)At4a, annars At3

--- *At1a/At1aa = 3 → At4a*

*I arbete referensveckan, exkl. svarsalt. 3 på At1a/At1aa*

**At3**      **Hur många timmar var du frånvarande?**

- ..... timmar → At4b  
 888 vet ej → At4b  
 999 vill ej svara → At4b

*Frånvarande hela referensveckan (i huvudsysslan)(AK2=1 och At1=3)*

**At4a**      **Hur många veckor i rad har du varit helt frånvarande från arbetet? Räkna t.o.m. vecka <<XX>>.**

- ..... antal veckor → At5  
 88 vet ej → Se hänvisningstabell2 (nedan)  
 99 vill ej svara → Se hänvisningstabell2 (nedan)

*Om At1a/At1aa=1 och At2aaa=1 och om flera skäl är angivna At2b=1*

**At4b** Hur många veckor i rad har du varit frånvarande del av arbetsveckan? Räkna t.o.m. vecka <<XX>>.

..... antal veckor

88 vet ej → At6a/At6aa

99 vill ej svara → At6a/At6aa

Anställda och frånvarande mer än 12 veckor, dock ej av de **huvudsakliga**<sup>1</sup> anledningarna betald föräldraledighet (At2=5, 6), sjukfrånvaro (At2=1) eller friårsledig (At2=25)

**At5** Har du under hela den tiden fått minst 50 procent av lönen från din arbetsgivare eller annan ersättning som uppgår till minst 50 procent av lönen?

1 Ja

2 Nej

8 vet ej → Se hänvisningstabell2 nedan

9 vill ej svara → Se hänvisningstabell2 nedan

Hänvisningstabell2

Frånvarande hela referensveckan och med bisyssla (AK2=1 & (Bi1=1 eller Bi2=1) )	→Bi3a
Frånvarande hela referensveckan och ej bisyssla (AK2=1 & ((Bi1=2 eller Bi2=2))	→Omb1

Fråga At6-At10 ställs till anställda i arbete referensveckan

Heltid (Hu16 = 1), exkl. Hu30 = 777

**At6a** Hade du under den veckan någon övertid som du får ersättning för i tid eller pengar?

Deltid (Hu16 = 2), exkl. Hu30 = 777

**At6aa** Hade du under den veckan någon mertid eller övertid som du får ersättning för i tid eller pengar?

Hu30 = 777

**At6aaa** Du har ingen överenskommen arbetstid, men hade du ändå under den veckan någon övertid som du får ersättning för?

Schablonersättning som inte räknas timme för timme skall tas med. Plustid på "flexen" är vi däremot inte intresserade av.

1 Ja

2 Nej → (Om Hu16=1) At9a, (Om Hu16=2) At9aa

8 vet ej → At11

9 vill ej svara → At11

**At7** Hur många timmar var det?

..... timmar

888 vet ej

999 vill ej svara

<sup>1</sup> Om en person markerat två frånvar oanledningar på At2a, så frågas efter den huvudsakliga i At2b och det är denna huvudsakliga anledning som ska styra selektionen till fråga At5  
AM0401\_DO\_2009

**At8 Vilken typ av ersättning får du för den övertiden/mertiden?**

- 1 Enbart i tid (kompensationsledighet)
- 2 Enbart i pengar (till vanlig eller högre timtaxa)
- 3 Kombination av tid och pengar
- 4 Schablonbelopp som lagts på lönen och/eller längre semester (har i princip förhandlat bort övertidsersättningen mot högre lön/längre semester/annan förmån)
- 5 Får ersättning, men vet ej om det blir i tid eller pengar

88 vet ej → (Om Hu16=1) At9a, (Om Hu16=2) At9aa

98 Övrigt → At8Bes

99 vill ej svara → (Om Hu16=1) At9a, (Om Hu16=2) At9aa

**At8Bes Beskriv .....**

88 vet ej

99 vill ej svara

--- → (Om Hu16=1) At9a, (Om Hu16=2) At9aa

*Heltid (Hu16 = 1)*

**At9a Hade du under den veckan någon övertid som du *inte* fick ersättning för alls?**

*Deltid (Hu16 = 2)*

**At9aa Hade du under den veckan någon mertid eller övertid som du *inte* fick ersättning för alls?**

1 Ja

2 Nej → At11

8 vet ej → At11

9 vill ej svara → At11

**At10 Hur många timmar var det ?**

..... timmar

888 vet ej

999 vill ej svara

*I arbete under referensveckan:*

**At11 Deltog du i någon lärarledd utbildning på arbetstid under den veckan?**

*Självstudier ska inte räknas*

1 Ja

2 Nej → At13a

8 vet ej → At13

9 vill ej svara → At13

**At12 Hur många timmar var det?**

..... timmar → At13aa

888 vet ej → At13

999 vill ej svara → At13

**At13a Hur många timmar arbetade du just den veckan?****At13aa Hur många timmar arbetade du just den veckan? Räkna även med utbildningstimmar.**

..... timmar

(Inget partiellt bortfall tillåtet)

*Om månadsskifte*

**At14 Den veckan går över ett månadsskifte. Var några av arbetstimmarna förlagda till <<veckodagar och datum>>?**

- 1 Ja
- 2 Nej → (om Bi1=1 eller Bi1=2) Bi3a,  
(om timmar i Hu30 eller Hu31 eller Hu8=9,11) Omb1a,  
(om ej timmar i Hu30 eller Hu31 exkl. Hu8=9,11) Omb1aa
- 8 vet ej → (om Bi1=1 eller Bi1=2) Bi3a,  
(om timmar i Hu30 eller Hu31 eller Hu8=9,11) Omb1a,  
(om ej timmar i Hu30 eller Hu31 exkl. Hu8=9,11) Omb1aa
- 9 vill ej svara → (om Bi1=1 eller Bi1=2) Bi3a,  
(om timmar i Hu30 eller Hu31 eller Hu8=9,11) Omb1a,  
(om ej timmar i Hu30 eller Hu31 exkl. Hu8=9,11) Omb1aa

**At15 Hur många timmar arbetade du den dagen/de dagarna (i din huvudsyssla)?**

- ..... timmar
- 888 vet ej → (om Bi1=1 eller Bi1=2) Bi3a,  
(om timmar i Hu30 eller Hu31 eller Hu8=9,11) Omb1a,  
(om ej timmar i Hu30 eller Hu31 exkl. Hu8=9,11) Omb1aa
- 999 vill ej svara → (om Bi1=1 eller Bi1=2) Bi3a,  
(om timmar i Hu30 eller Hu31 eller Hu8=9,11) Omb1a,  
(om ej timmar i Hu30 eller Hu31 exkl. Hu8=9,11) Omb1aa

## FRÅNVARO OCH ARBETADE TIMMAR I HUVUDSYSSLAN - FÖ, MH

- I arbete under referensveckan*
- FAt1** Deltog du i någon lärarledd utbildning på arbetstid under vecka <<veckonr>>, dvs. <<datum>>?
- 1 Ja → FAt2  
 2 Nej → FAt3a  
 3 Arbetade enbart i bisyssla under referensveckan → FAt6aa  
 8 vet ej → FAt3a  
 9 vill ej svara svara → FAt3a
- FAt2** Hur många timmar var det?
- ..... timmar → FAt3aa  
 888 vet ej → FAt3a  
 999 vill ej svara → FAt3a
- FAt3a** Hur många timmar arbetade du just den veckan?  
**FAt3aa** Hur många timmar arbetade du just den veckan? Räkna även med utbildningstimmar.
- ..... timmar  
(Inget partiellt bortfall tillåtet)
- Om månadsskifte*
- FAt4** Den veckan går över ett månadsskifte. Var några av arbetstimmar förlagda till <<veckodagar och datum>>?
- 1 Ja → FAt5  
 2 Nej  
 8 vet ej  
 9 vill ej svara
- (om AK2=1 eller (AK4=1 och AK5=1) eller Fat1=3 eller (Fat3a<Hu31 och Hu31<>888 och Hu31<> 999))FAt6, (om Bi1=1 eller Bi2=1) Bi3a, annars Omb1a
- FAt5** Hur många timmar arbetade du den dagen/de dagarna (i din huvudsyssla)?
- ..... timmar  
 888 vet ej  
 999 vill ej svara
- (om AK2=1 eller (AK4=1 och AK5=1) eller Fat1=3 eller (Fat3a<Hu31 och Hu31<>888 och Hu31<> 999))FAt6, (om Bi1=1 eller Bi2=1) Bi3a, annars Omb1a
- Frånvarande hela referensveckan (AK2=1 eller (AK4=1 och AK5=1))*
- FAt6a** Vilken var anledningen till att du inte alls arbetade under vecka <<datum>>?  
*Arbete enbart i bisysslan under referensveckan (Fat1=3)*
- FAt6aa** Vilken var anledningen till att du inte alls arbetade i din huvudsyssla under vecka <<datum>>?
- I arbete referensveckan, men arbetade färre timmar än i genomsnitt (AK1=1 + Fat3a<Hu31 och Hu31<>888 och Hu31<>999)*

**FAt6aaa** Vad var anledningen till att du arbetade <<xx>> timmar mindre än du brukar göra just den veckan?

Högst två anledningar får markeras

*Personliga skäl:*

- 1 Sjuk/läkarbesök/tandläkarbesök
- 2 Semester
- 3 Värnplikt, civilplikt
- 4 Repövning
- 5 Betald föräldraledighet vid födsel/adoption (föräldrapenning, pappaledigt)
- 6 Annan betald föräldraledighet (tillfällig föräldrapenning, VAB)
- 7 Obetald ledighet för vård av barn
- 8 Studier

*Arbetsmarknadsskäl:*

- 22 Arbetsbrist
- 24 Olämpligt väder

*Övrigt:*

- 31 Flexledig
- 32 Kompledig/ledig mot inarbetning
- 33 Arbetstidens förläggning
- 34 Helgdag/helgdagsafton eller annan arbetsfri dag
- 35 Arbete i bisyssla

88888 vet ej → (om (AK2=1 eller (AK4=1 och AK5=1)) eller (Fat1=3)) Fat7a  
(frånv. hela ref.veckan eller enbart arb. i bisysslan),  
(om Bi1=1 eller Bi2=1) Bi3a, annars Omb1a

98 Övrigt → FAt6Bes

99999 vet ej → (om (AK2=1 eller (AK4=1 och AK5=1)) eller (Fat1=3)) Fat7a  
(frånv. hela ref.veckan eller enbart arb. i bisysslan),  
(om Bi1=1 eller Bi2=1) Bi3a, annars Omb1a

**FAt6Bes** Beskriv .....

*Två anledningar enligt FAt6a*

**FAt6b** Vilken anledning var den huvudsakliga?

- 1 Sjuk/läkarbesök/tandläkarbesök
- 2 Semester
- 3 Värnplikt, civilplikt
- 4 Repövning
- 5 Betald föräldraledighet vid födsel/adoption (föräldrapenning, pappaledigt)
- 6 Annan betald föräldraledighet (tillfällig föräldrapenning, VAB)
- 7 Obetald ledighet för vård av barn
- 8 Studier

*Arbetsmarknadsskäl:*

- 22 Arbetsbrist
- 24 Olämpligt väder

*Övrigt:*

- 31 Flexledig
- 32 Kompledig/ledig mot inarbetning
- 33 Arbetstidens förläggning
- 34 Helgdag/helgdagsafton eller annan arbetsfri dag
- 35 Arbete i bisyssla
- 88 vet ej
- 99 vill ej svara

→ (om (AK2=1 eller (AK4=1 och AK5=1)) eller (Fat1=3)) Fat7a  
 frånvarande hela referensveckan eller enbart arbete i bisysslan,  
 (om (AK1=1 + Fat3a<Hu31 och Hu31<>888 och Hu31<>999) och ( FAt6aaa=1 (endast)  
 eller (FAt6aaa innehar 2 svar och FAt6b=1)) Fat7b  
 i arbete referensveckan, men arbetade färre timmar än i genomsnitt samt har sjuk som  
 huvudsakligt frånvaroskäl,  
 (om Bi1=1 eller Bi2=1) Bi3a,  
 annars Omb1a

**FAt7a** Frånvarande hela referensveckan (i huvudsysslan)  
**Hur många veckor i rad har du varit helt frånvarande från arbetet? Räkna t.o.m. vecka <<XX>>?**

..... antal veckor	→ (om Bi1=1 eller Bi2=1) Bi3a annars Omb1a
888 vet ej	→ (om Bi1=1 eller Bi2=1) Bi3a annars Omb1a
999 vill ej svara	→(om Bi1=1 eller Bi2=1) Bi3a annars Omb1a

**FAt7b** Om FAt6aaa=1(frånvarande), om flera skäl FAt6b=1)  
**Hur många veckor i rad har du varit frånvarande del av arbetsveckan? Räkna t.o.m. vecka <<XX>>?**

..... antal veckor	→ (om Bi1=1 eller Bi2=1) Bi3a annars Omb1a
888 vet ej	→ (om Bi1=1 eller Bi2=1) Bi3a annars Omb1a
999 vill ej svara	→(om Bi1=1 eller Bi2=1) Bi3a annars Omb1a



## BISYSSLA

Up har bisyssla (Bi 1=1 el. Bi 2=1): Jag övergår nu till frågor om ditt andra arbete.

**Bi3a** Hos vem arbetar du (eller: Vad heter företaget)?

Namn: .....

8 vet ej

9 vill ej svara

**Bi3b** Vilken gatuadress är det till din arbetsplats?

Gatuadress: .....

8 vet ej

9 vill ej svara

Adress utomlands är ett eget svarsalternativ, hoppa till Bi3e

Kommun eller landsting

**Bi3c** Har din arbetsplats ett särskilt namn?

Arbetsplatsens namn/benämning:.....

Om frågan inte har ställts (när det inte är kommun eller landsting) kodas "7"

8 vet ej

9 vill ej svara

**Bi3d** Postort: .....

Ortslistan används. Om orten inte finns i listan, tryck 1 och enter och skriv postorten i klartext

8 vet ej

9 vill ej svara

**Bi3e** Land: .....

Defaultvärde "Sverige"

8 vet ej

9 vill ej svara

**Bi4** Vilken är den huvudsakliga verksamheten på din arbetsplats?

.....

8 vet ej

9 vill ej svara

Endast **en** verksamhet får anges

**Bi5** Är du anställd, egen företagare eller oavlönad medhjälpare?

1 Anställd → Bi9

2 Företagare, fri yrkesutövare → Bi7

3 Oavlönad medhjälpare → Bi6

8 vet ej → Bi9a

9 vill ej svara → Bi9a

**Bi 6** Drivs det företaget av någon i ditt hushåll?

1 Ja → Bi9

2 Nej (Up har ingen bisyssla, sätt Bi1= 2) → Omb1a

8 vet ej → Omb1a

9 vill ej svara → Omb1a

**Bi7 Har du någon anställd?**

- 1 Ja
- 2 Nej
- 8 vet ej
- 9 vill ej svara

**Bi8 Driver du företaget i bolagsform (AB, HB, KB)?**

- 1 Ja
- 2 Nej
- 8 vet ej
- 9 vill ej svara

**Bi9a Till vilket yrke vill du räkna ditt arbete?**

- .....
- 8 vet ej → Bi 9b
  - 9 vill ej svara → Bi 9b

Markera rätt yrke i listan och tryck enter → Bi 10/Bi 11  
Om yrket inte finns i listan, tryck 1 och enter och skriv yrket i klartext

---

**Bi9b Vilka är dina huvudsakliga arbetsuppgifter?**

- .....
- 8 vet ej → (om Bi5=1) Bi10, (om Bi5≠1) Bi11
  - 9 vill ej svara → (om Bi5=1) Bi10, (om Bi5≠1) Bi11

Bi 5 = 1

**Bi 10 Hur många timmar per vecka ska du arbeta enligt överenskommelse i ditt andra arbete (sammanlagt i dina andra arbeten)?**

Om skiftarbete: Räkna ett genomsnitt över en arbetscykel/schemaperiod

- ..... timmar → (Om Bi2=1) Omb1a, övriga Bi12
- 777 Har ingen överenskommelse om arbetstid
  - 888 vet ej
  - 999 vill ej svara

Bi5 = 2-3 eller Bi10 = 777

**Bi 11 Hur många timmar arbetar du i genomsnitt per vecka?**

Om variationen är stor, räkna genomsnittet över de senaste 4 veckorna

- ..... timmar → (Om Bi2=1) Omb1a, övriga Bi12
- 888 vet ej
  - 999 vill ej svara
- 

**Bi 12 Hur många timmar arbetade du vecka <<veckonr>>, dvs. <<datum>>?**

- ..... timmar
- 888 vet ej → Omb1a
  - 999 vill ej svara → Omb1a

Om månadsskifte

**Bi 13** Den veckan går över ett månadsskifte. Var några av arbetstimmarna förlagda till <<veckodagar och datum>>?

- 1 Ja
- 2 Nej → Omb1a
- 8 vet ej → Omb1a
- 9 vill ej svara → Omb1a

**Bi 14** Hur många timmar arbetade du den dagen/de dagarna?

- ..... timmar
- 888 vet ej
- 999 vill ej svara

## UNDERSYSSELSÄTTNING OCH OMBYTESÖKANDE - ALLA SYSSELSATTA

Nu kommer några frågor om du vill förändra din arbetstid och om du söker annat arbete.

*Har uppgivit timmar i Hu 30 eller Hu 31 eller Hu 8 = 9,11*  
**Omb1a Du arbetar <<xx>> (Hu 30/31 + Bi 10/11) timmar per vecka. Skulle du vilja förändra antalet timmar du arbetar förutsatt att lönen (FF,FT,TA)/ inkomsten (FÖ,MH) förändras i motsvarande mån?**

*Ej timmar i Hu 30 eller Hu 31, exkl. Hu 8 = 9,11*  
**Omb1aa Skulle du vilja förändra antalet timmar du arbetar förutsatt att lönen (FF,FT,TA)/ inkomsten (FÖ,MH) förändras i motsvarande mån?**

**Vid bisyssla: Antalet timmar avser sammanlagd tid i huvud - och bisyssla**

*Vid kallas vid behov el. tillfälligt arbete referensveckan: Frågan avser önskad förändring jämfört med referensveckan*

- 1 Ja
- 2 Nej → Omb4
- 8 vet ej → Omb4
- 9 vill ej svara → Omb4

**Omb1b Skulle du vilja öka eller minska din arbetstid?**

**Vid bisyssla: Den sammanlagda arbetstiden i huvud - och bisyssla**

- 1 Öka
- 2 Minska
- 8 vet ej → Omb4
- 9 vill ej svara → Omb4

*Ej bisyssla*  
**Omb2a Hur många timmar per vecka skulle du vilja arbeta?**

*Bisyssla*  
**Omb2aa Hur många timmar per vecka skulle du vilja arbeta totalt?**

- ..... timmar
- 888 vet ej → Omb4
- 999 vill ej svara → Omb4

*Vill öka, dvs. Omb 1b = 1*

**Omb3 Hur skulle du vilja öka din arbetstid?**

*Flera alternativ får markeras*

- 1 Ha annat arbete hos nuvarande arbetsgivare
- 2 Byta arbetsgivare
- 3 Arbeta fler timmar i nuvarande arbete
- 4 Ha ett extraarbete/bisyssla
- 8 vet ej
- 9 vill ej svara

**Omb4** Har du sökt annat arbete eller ett extrajobb under de senaste 4 veckorna, dvs. under perioden <<datum>>? Räkna även med annat arbete hos nuvarande arbetsgivare.

*Båda Ja-alternativen får markeras*

- 1 Ja, annat arbete hos nuvarande eller ny arbetsgivare
- 2 Ja, extraarbete/bisyssla
- 3 Nej → (Om Omb1b=1) Omb10, annars Fackanst1
- 88888 vet ej → (Om Omb1b=1) Omb10, annars Fackanst1
- 99999 vill ej svara → (Om Omb1b=1) Omb10, annars Fackanst1

**Omb5** Vilken är den främsta anledningen till att du söker annat arbete (eller extraarbete)?

- 1 Vill öka arbetstiden
- 2 Vill minska arbetstiden
- 3 Risk att förlora nuvarande arbete/nuvarande arbete tidsbegränsat
- 4 Nuvarande arbete är ett arbete som up betraktar som tillfälligt, medan up söker annat arbete
- 5 Nuvarande arbete är för fysiskt eller psykiskt krävande
- 6 Önskar högre lön
- 7 Önskar bättre arbetstider
- 8 Vill prova något nytt
- 9 Vill ha arbete som bättre motsvarar utbildningen
- 10 Andra skäl som har med arbetsförhållandena att göra (t.ex.arbetets innehåll, resor)
- 88 vet ej → Omb6
- 98 övrigt → Omb5bes
- 99 vill ej svara → Omb6

**Omb5Bes** Beskriv .....

*Omb 4 = 1-2*

**Omb6** Hur många veckor har du sökt annat arbete (eller extraarbete)?

- ..... veckor
- 888 vet ej → Omb7
- 999 vill ej svara → Omb7

**Omb7** Sökte du i första hand en anställning eller ville du arbeta som egen företagare?

- 1 Anställning → (Om Omb1b=1) Omb8, (Om Omb1b=2) Omb9, (Om Omb1a=2) Omb12
- 2 Egen företagare/medhjälpare hushållsmedlem → (Om Omb1b=1) Omb10, (Om Omb1b=2) Omb12, (Om Omb1a=2) Omb12
- 8 vet ej → (Om Omb1b=1) Omb10, (Om Omb4=1,2 och Omb1b≠1) Omb12, (Annars) Utb1a
- 9 vill ej svara → (Om Omb1b=1) Omb10, (Om Omb4=1,2 och Omb1b≠1) Omb12, (Annars) Utb1a

*--- Omb4 = 2<sup>1</sup> → Omb10*

<sup>1)</sup> **Enbart** svarsalternativ 2 skall vara markerat

*Ombytessökande som söker anställning och som vill öka, dvs. Omb4 = 1 och Omb7 = 1 och Omb1b = 1*

**Omb8 Kan du acceptera kortare arbetstid än ..... (enligt svar Omb2) i ett nytt jobb?**

- 1 Ja → Omb10a
- 2 Nej → Omb10a
- 8 vet ej → Omb10a
- 9 vill ej svara → Omb10a

*Ombyttessökande som söker anställning och som vill minska,  
dvs. Omb4 = 1 och Omb7 = 1 och Omb1b = 2*

**Omb9 Kan du acceptera längre arbetstid än ..... (enligt svar Omb2) i ett nytt jobb?**

- 1 Ja → Omb12
- 2 Nej → Omb12
- 8 vet ej → Omb12
- 9 vill ej svara → Omb12

*Vill öka, dvs. Omb1b = 1*

**Omb10a Hade du kunnat arbeta fler timmar under vecka <<veckonr>>, dvs. <<datum>> eller börja göra det inom 14 dagar?**

- 1 Ja → omb10b
- 2 Nej → omb11
- 8 vet ej → (Om omb4=1,2) (ombyttessökande) Omb12, (om omb4=3 och FF,FT,TA) FackAnst1 (om omb4=3 och FÖ,MH) Utb1a
- 9 vill ej svara → (Om omb4=1,2) (ombyttessökande) Omb12, (om omb4=3 och FF,FT,TA) FackAnst1 (om omb4=3 och FÖ,MH) Utb1a

*Om omb1b=1 och Omb10a=1 (Vill öka arbetstid och kunnat ta arbete inom 14 dagar)*

**Omb10b Du sa att du vill och kan öka din arbetstid. Hur många veckor i rad har det varit så?**

*Räkna antalet veckor fram t.o.m. referensveckan*

..... veckor  
888 vet ej  
999 vill ej svara

Samtliga → (Om omb4=1,2) (ombyttessökande) Omb12,  
(om omb4=3 och FF,FT,TA) FackAnst1,  
(om omb4=3 och FÖ,MH) Utb1a

**Omb11 Vilken var den främsta anledningen till att du inte kunde det?**

- 1 Studier
- 2 Värnplikt/civilplikt
- 3 Kunde inte lämna nuvarande arbete så snabbt, pga uppsägningstid
- 4 Egen sjukdom eller handikapp
- 5 Personliga skäl eller familjeskäl
- 88 vet ej
- 98 Övrigt → Omb11Bes
- 99 vill ej svara

Samtliga → (Om omb4=1,2) (ombyttessökande) Omb12,  
(om omb4=3 och FF,FT,TA) FackAnst1,  
(om omb4=3 och FÖ,MH) Utb1a

**Omb11Bes Beskriv** .....

Samtliga → (Om omb4=1,2) (ombytessökande) Omb12,  
(om omb4=3 och FF,FT,TA) FackAnst1,  
(om omb4=3 och FÖ,MH) Utb1a

**Omb12 Hur gjorde du när du sökte annat arbete (eller extraarbete) under de senaste 4 veckorna, dvs. under perioden <<datum>>?**

*Flera alternativ kan markeras. Vid svar "utomlands" fråga hur up sökte utomlands och koda lämpligt alternativ*

- 1 Kontakt med arbetsförmedlingens *personal* för att hitta ett jobb
- 2 *Letade själv* i arbetsförmedlingens platsbank, platsjournal, anslagstavla m.m. eller skrev in mig i arbetsförmedlingens sökandebank
- 3 Sökte i andra jobbdatabaser (ej af:s) via Internet
- 4 Kontaktade rekryteringsföretag eller privat arbetsförmedling
- 5 Kontaktade arbetsgivare direkt
- 6 Svarade på eller satte in annons i tidning /jobbdatabas/Internet
- 7 Läste annonser (även via Internet), enskilda hemsidor, texttv
- 8 Frågade vänner och bekanta, släktingar
- 9 Fackförbund, skola, kurator, försäkringskassa
  
- 10 Gjorde ett test/prov, en anställningsintervju
- 11 Startar eget och sökte efter mark, lokaler eller utrustning
- 12 Startar eget och sökte finansiering, tillstånd eller licenser
  
- 13 Väntade på svar på gjorda ansökningar
- 14 Väntade på att kallas till arbetsförmedling (offentlig)
- 15 Väntade på svar från uttagningsprov för statstjänstemän
- 16 Väntade på arbetsmarknadsåtgärd
- 17 Aktuell sökande på Arbetsförmedlingen, men enbart för att få ekonomisk ersättning
- 88 vet ej → Omb14
- 98 Övrigt → Omb12Bes
- 99 vill ej svara → Omb14

**Omb12Bes Beskriv** .....

**Omb13 Har du sökt på några fler sätt?**

- 1 Ja → *Gå tillbaka till Omb12*
- 2 Nej
- 8 vet ej
- 9 vill ej svara

**Omb14 Är du inskriven som arbetssökande på arbetsförmedlingen?**

- 1 Ja
- 2 Nej → FackAnst1
- 8 vet ej
- 9 vill ej svara

**Omb15 Får du ersättning från arbetslöshetskassa (A-kassa)?**

- 1 Ja
- 2 Nej
- 8 vet ej
- 9 vill ej svara

FACKFRÅGOR TILL FF, FT, TA
----------------------------

**FackAnst1** Är du fackligt ansluten?*Enbart arbetslöshetskassa räknas inte som fackligt ansluten*

- 1 Ja
- 2 Nej → Utb1a
- 8 vet ej → Utb1a
- 9 vill ej svara → Utb1a

**FackAnst2** Vilket förbund tillhör du?

..... → Utb1a

*Namnet finns inte i listan - tryck 1 och enter → FackAnst2Bes**88 vet ej - (tryck F8) → FackAnst3***FackAnst2Bes** Beskriv .....*Förbundet i klartext, kod 98 åsätts*

- 88 vet ej → FackAnst3
- 99 vill ej svara → FackAnst3

**FackAnst3** Vet du vilken centralorganisation du tillhör?

- 1 LO
- 2 TCO
- 3 SACO
- 4 Övriga
- 8 vet ej
- 9 vill ej svara

--- *Samtliga* → Utb1a



## UTAN ARBETE - TIDIGARE ARBETSLIVSERFARENHET

**Tarb1a Har du arbetat någon gång tidigare?**

*Om up är under 25 år*

**Tarb1aa Har du arbetat någon gång tidigare, bortsett från feriejobb?**

1 Ja

2 Nej → Utb1

(Inget partiellt bortfall tillåtet)

**Tarb2a Vilket år slutade du ditt senaste arbete/det arbetet?**

*Gäller i förekommande fall när up slutade det senaste inhoppet eller säsongarbetet*

År med 4 siffror: .....

6666 Vet ej, men 3-8 år sedan → Tarb3

7777 Vet ej, men mer än 8 år sedan → Utb1

(Inget partiellt bortfall tillåtet)

*Om de två senaste åren:*

**Tarb2b Vilken månad?**

Månad med siffror: .....

(Inget partiellt bortfall tillåtet)

*Personer som haft något arbete de senaste åtta åren*

**Tarb3 Vilken var den främsta anledningen till att du slutade ditt senaste arbete/det arbetet?**

- 1 Personal- eller driftsinskränkning
- 2 Nedläggning/konkurs/sålt företaget
- 3 Arbetet var tidsbegränsat (inkl. säsongarbete)
- 4 Vård av barn eller vuxna anhöriga/släktingar
- 5 Andra personliga skäl/familjeskäl
- 6 Hälsoskäl
- 7 Studier
- 8 Förtida pension
- 9 Ålderspension
- 10 Missnöje med arbetsförhållandena
- 11 Värnplikt
- 12 Långa resor/dåliga kommunikationer
- 13 Ville sluta

88 vet ej → Tarb4

98 övrigt → Tarb3Bes

99 vill ej svara → Tarb4

**Tarb3Bes Beskriv .....**

**Tarb4 Var ditt senaste arbete en anställning eller arbetade du som egen företagare eller som oavlönad medhjälpare?**

1 Anställd → Tarb7a

2 Företagare, fri yrkesutövare → Tarb6

3 Oavlönad medhjälpare

8 vet ej → Tarb7a

9 vill ej svara → Tarb7a

**Tarb5 Drevs det företaget av någon i ditt hushåll?**

- 1 Ja → Tarb7aa  
2 Nej → *Detta räknas inte som arbete i AKU. Utred, backa till Tarb1: Har up haft något annat jobb tidigare?*  
8 vet ej → Tarb7aa  
9 vill ej svara → Tarb7aa

**Tarb6 Hade du någon anställd?**

- 1 Ja  
2 Nej  
8 vet ej → Tarb7aa  
9 vill ej svara → Tarb7aa

*Anställda*

**Tarb7a Hos vem arbetade du senast?**

*Företagare och medhjälpare*

**Tarb7aa Vad hette företaget?**

Namn:.....

- 8 vet ej → Tarb7b  
9 vill ej svara → Tarb7b

*Svarskod 3 = samma arbetsgivare som förra gången, hoppa till Utb 1*

**Tarb7b Vilken gatuadress var det till din arbetsplats?**

Gatuadress: .....

- 8 vet ej → Tarb7c  
9 vill ej svara → Tarb7c

*Adress utomlands är ett eget svarsalternativ, hoppa till Tarb 7e*

*Kommun eller landsting*

**Tarb7c Hade din arbetsplats ett särskilt namn?**

Arbetsplatsens namn/benämning:.....

- 8 vet ej → Tarb7d  
9 vill ej svara → Tarb7d

*Om frågan inte har ställts (när det inte är kommun eller landsting) kodas "7"*

**Tarb7d Postort: .....**

- 8 vet ej → Tarb7e  
9 vill ej svara → Tarb7e

*Ortslistan används. Om orten inte finns i listan, tryck 1 och enter och skriv postorten i klartext*

**Tarb7e Land: .....**

- 8 vet ej → Tarb8  
9 vill ej svara → Tarb8

*Defaultvärde "Sverige"*

**Tarb8 Vilken var den huvudsakliga verksamheten på din arbetsplats?**

.....

- 8 vet ej → Tarb9a  
9 vill ej svara → Tarb9a

*Endast en verksamhet får anges*

**Tarb9a Till vilket yrke vill du räkna ditt arbete?**

- .....
- |   |               |         |
|---|---------------|---------|
| 8 | vet ej        | →Tarb9b |
| 9 | vill ej svara | →Tarb9b |

*Markera rätt yrke i listan och tryck enter → Utb1aa  
Om yrket inte finns i listan, tryck 1 och enter och skriv yrket i klartext*

**Tarb9b Vilka var dina huvudsakliga arbetsuppgifter?**

- .....
- |   |               |        |
|---|---------------|--------|
| 8 | vet ej        | → Utb1 |
| 9 | vill ej svara | → Utb1 |

## STUDIER - UTBILDNING ALLA

*FF, FT, TA, FÖ, MH*  
**Utb1a** Var du under vecka <<veckonr>>, dvs. <<datum>> inskriven som aktiv studerande i någon skola?

*Utan arbete*  
**Utb1aa** Var du under vecka <<veckonr>>, dvs. <<datum>> inskriven som aktiv studerande i någon skola eller deltog du i något arbetsmarknadspolitiskt program?

*Vid kortare lov som sportlov, vinterlov, jullov, påsklov kodas "Ja". Sommarlov kodas på svarsalternativ 3. Vid längre studieuppehåll av andra skäl än sommarlov kodas "Nej".*

- |   |               |        |
|---|---------------|--------|
| 1 | Ja            | → Utb2 |
| 2 | Nej           |        |
| 3 | Sommarlov     |        |
| 8 | vet ej        | →Utb9  |
| 9 | vill ej svara | →Utb9  |

*Utb1a/Utb1aa = 2,3*  
**Utb1b** Var du det någon gång under veckorna <<veckonr>>, dvs. <<datum>>?

- |   |               |        |
|---|---------------|--------|
| 1 | Ja            |        |
| 2 | Nej           | → Utb9 |
| 3 | Sommarlov     |        |
| 8 | vet ej        | →Utb9  |
| 9 | vill ej svara | →Utb9  |

**Utb2** Vilken typ av utbildning var det?

- |    |   |           |
|----|---|-----------|
| 1  | Grundskola (ISCED 2)  | → Utb5a   |
| 2  | Svenskundervisning för invandrare (SFI) (ISCED 2)   | → Utb5a   |
| 3  | Gymnasieskola (ISCED 3)   | → Utb5a   |
| 4  | Vuxenutbildning (Komvux)  | → Utb3a   |
| 5  | Folkhögskola  | → Utb3b   |
| 6  | Universitet/högskola  | → Utb3c   |
| 7  | Utländsk utbildning   | → Utb3b   |
| 8  | Annan utbildning (t.ex. kvalificerad yrkesutbildning, Beckmans skola, International Business School, RMI School of Communication, Pålmans handelsinstitut, pastorsutbildning, diakonutbildning) | → Utb3d   |
| 9  | Arbetsmarknadsutbildning via arbetsförmedlingen   | → Utb3b   |
| 10 | Förberedande utbildning   | → Utb5aa  |
| 11 | Kommunalt ungdomsprogram/Ungdomsgarantin  | → Utb5aa  |
| 12 | Jobbgarantin för ungdomar 16-24 år  | → Utb5aa  |
| 13 | Arbetslivsinriktad rehabilitering   | → Utb5aa  |
| 14 | Aktiviteter inom vägledning och platsförmedling   | → Utb5aa  |
| 15 | Projekt med arbetsmark. politisk inriktn.   | → Utb5aa  |
| 16 | Arbetspraktik/Arbetsträning   | → Utb5aa  |
| 17 | Jobb- och utvecklingsgarantin (studieaktivitet)   | → Utb5aa  |
| 18 | Lärlingsplatser   | → Utb5aa  |
| 23 | Anställningsstöd/Plusjobb/Instegsjobb/Nystartsjobb/Nyfriskjobb → Fel räknas som jobb, sätt Ak 1 eller Ak 2 = 1  |           |
| 87 | Övrigt arbetsmarknadspolitiskt program  | → Utb2Bes |
| 88 | Vet ej  | → Utb9    |
| 98 | Övrigt  | → Utb2Bes |
| 99 | Vill ej svara   | → Utb9    |

**Utb2Bes** Beskriv ..... → Utb5a/Utb5aa

**Utb3a Var det en grundläggande eller en gymnasial vuxenutbildning eller var det en påbyggnadsutbildning?**

- 1 Grundläggande vuxenutbildning (ISCED 2) → Utb5a
- 2 Gymnasial vuxenutbildning (ISCED 3) → Utb5a
- 3 Påbyggnadsutbildning (ISCED 4) → Utb5a
- 8 vet ej → Utb9
- 9 vill ej svara → Utb9

**Utb3b Var det på grundskolenivå, gymnasial nivå eller eftergymnasial nivå?**

- 1 Grundskolenivå (ISCED 2) → Utb5a
- 2 Gymnasial nivå (ISCED 3) → Utb5a
- 3 Eftergymnasial nivå (ISCED 4 el 5) → Utb4
- 8 vet ej → Utb9
- 9 vill ej svara → Utb9

**Utb3c Deltog du i grundutbildning eller forskarutbildning?**

*Alla utbildningar oavsett längd som inte tillhör forskarutbildningen ingår i grundutbildning*

- 1 Grundutbildning (ISCED 4 el 5) → Utb4
- 2 Forskarutbildning (lic., doktorand) (ISCED 6) → Utb5a
- 8 vet ej → Utb9
- 9 vill ej svara → Utb9

**Utb3d Var det utbildning på gymnasial eller eftergymnasial nivå?**

*Om up går en utbildning med inslag av eftergymnasial nivå → markera eftergymnasial*

- 1 Gymnasial nivå (ISCED 3) → Utb5a
- 2 Eftergymnasial nivå (ISCED 4 el 5) → Utb4
- 8 vet ej → Utb9
- 9 vill ej svara → Utb9

**Utb4 Hur lång är utbildningen totalt?**

*Det är utbildningens formella längd som avses, dvs. den har inget att göra med hur lång tid det tar för up att fullfölja studierna.*

- 1 Kortare än två år
- 2 Två år eller längre
- 8 vet ej → Utb5a
- 9 vill ej svara → Utb5a

*Utb1a/aa=1 och Utb2 = 1-9,98*

**Utb5a Studerade du på heltid eller deltid?**

*Utb1a/aa=1 och Utb2=10-18,87*

**Utb5aa Var det på heltid eller deltid?**

- 1 Heltid → Se hänvisningstabell3a
- 2 Deltid → Se hänvisningstabell3a
- 8 vet ej → Se hänvisningstabell3a
- 9 vill ej svara → Se hänvisningstabell3a

Hänvisningstabell3a

Om Utb1B=3	→ Utb9
Om Utb1a=1 & Utb2=10, 11, 12, 13, 14, 15, 16, 17, 18, 87	→ Utb6aa
Om Utb1a=1 & Utb2=1, 2, 3, 4, 5, 6, 7, 8, 9, 98	→ Utb6a
Om Utb2=10, 11, 12, 13, 14, 15, 16, 17, 18, 87	→ Utb6b
Övriga	→ Utb9

*Utb 2 = 1-9,98 och Utb 1a = 1*

**Utb6a Hur många timmar ägnade du sammanlagt åt studierna under vecka <<veckonr>>? Räkna både med lektionstid och annan studietid.**

*Utb 2 = 10-18,87 och Utb 1a = 1*

**Utb6aa Hur många timmar var det under vecka <<veckonr>>?**

Med annan studietid avses, läxläsning, hemarbete, inläsning m.m.

..... timmar → se hänvisningstabell3b  
 888 Vet ej → se hänvisningstabell3b  
 999 Vill ej svara → se hänvisningstabell3b

Hänvisningstabell3b

Om Utb6a/Utb6aa=888,999	→ Utb9
Om Utb2=10, 11, 12, 13, 14, 15, 16, 17, 18, 87	→ Utb6b
Om Utb2=1, 2, 3, 4, 5, 6, 7, 8, 9, 98 & At11=1 & Utb6>0	→ Utb7
Om Utb2=1, 2, 3, 4, 5, 6, 7, 8, 9, 98 & Fat1=1 & Utb6>0	→ Utb7
Om Utb2=1, 2, 3, 4, 5, 6, 7, 8, 9, 88, 98, 99	→ Utb9

Utb 2 = 10-18, 87

**Utb6b Hur många timmar var det sammanlagt under veckorna <<veckonr>>?**

..... timmar → Utb9  
 888 Vet ej → Utb9  
 999 Vill ej svara → Utb9

Formell utbildning på arbetstid, dvs.

(Utb2=1-9, 98 och At11=1) eller (Utb2=1-9, 98 och Fat1=1)

**Utb7 Var några av dessa timmar lärarledda och på betald arbetstid?**

1 Ja  
 2 Nej → Utb9  
 8 vet ej → Utb9  
 9 vill ej svara → Utb9

**Utb8 Hur många?**

..... timmar → Utb9  
 888 Vet ej → Utb9  
 999 Vill ej svara → Utb9

**Utb9 Deltog du, på din fritid, i någon kurs eller annan aktivitet som leddes av lärare eller instruktör under vecka <<veckonr>>?**

Läs upp följande: t.ex. Studiecirkel, föreläsning, gympapass och trafikskola

<<Veckonr>> = <<datum>>

1 Ja → Utb10  
 2 Nej → Utb13  
 8 vet ej → Se hänvisning (efter Utb14)  
 9 vill ej svara → Se hänvisning (efter Utb14)

**Utb10 Hur många timmar var det (sammanlagt)?**

Här ska bara lärarledda lektionstimmar på fritiden räknas. Självstudier tas inte med.

..... antal timmar  
 888 vet ej → Se hänvisning (efter Utb14)  
 999 vill ej svara → Se hänvisning (efter Utb14)

**Utb13 Deltog du i någon sådan kurs eller aktivitet (även) under veckorna <<veckonr>> och nu gäller det både arbetstid och fritid?**

&lt;&lt;Veckonr&gt;&gt; = &lt;&lt;datum&gt;&gt;

- 1 Ja
- 2 Nej → Se hänvisning (efter Utb14)
- 8 vet ej → Se hänvisning (efter Utb14)
- 9 vill ej svara → Se hänvisning (efter Utb14)

**Utb14 Hur många timmar var det sammanlagt under de veckorna?**

Här ska lärarledda lektionstimmar räknas oavsett om det sker på fritid eller arbetstid. Självstudier tas inte med.

..... antal timmar

888 vet ej

999 vill ej svara

→ (Om FF, FT, TA, FÖ, MH) Verks1 (se anvisning för Verks1)

→ (Om utan arbete) Arbl1

## UTAN ARBETE

Nu kommer några frågor som handlar om att söka arbete.

**Arbl1** Även om du inte arbetade under vecka <<veckonr>>, dvs. <<datum>>, kanske du hade en överenskommelse om att snart börja arbeta?

- 1 Ja  
2 Nej → Arbl3  
(Inget partiellt bortfall tillåtet)

**Arbl2** När börjar du?

- 1 Inom 3 månader  
2 Om mer än 3 månader  
(Inget partiellt bortfall tillåtet)

**Arbl3** Har du sökt arbete de senaste 4 veckorna, dvs. under perioden <<datum>>? Det gäller även arbete med få timmar eller att du försökt etablera dig som egen företagare.

- 1 Ja → Arbl4aa  
2 Nej → Arbl4a  
(Inget partiellt bortfall tillåtet)

*Ej sökt*

**Arbl4a** Fast du inte sökt, skulle du velat ha arbete vecka <<veckonr>>, dvs. <<datum>>?  
*Sökt eller avvaktar inom 3 mån*

**Arbl4aa** Skulle du velat ha arbete vecka <<veckonr>>, dvs. <<datum>>?

- 1 Ja  
2 Nej → (om Arbl3=2 och Arbl2≠1) Arbl6aa, (Övriga) Arbl5  
3 Up arbetat referensveckan → Fel, gå tillbaka till Ak 1  
8 vet ej → Se hänvisningstabell4a  
9 vill ej svara → Se hänvisningstabell4a

Hänvisningstabell4a

<i>Ej sökt (exkl. avvakt ≤ 3 mån), men vill (Arbl3=2 och Arbl2≠1 och Arbl4=1,8,9)</i>	→ Arbl6a
<i>Ej sökt (exkl. avvakt ≤ 3 mån), och vill inte (Arbl3=2 och Arbl2≠1 och Arbl4=2,8,9)</i>	→ Arbl6aa

*Velat arbeta ref.veckan (Arbl4 = 1) eller ej velat arbeta ref.veckan, men sökt eller avvaktar inom 3 mån [Arbl4=2 och (Arbl3=1 eller Arbl2=1)]*

**Arbl5** Hur många timmar per vecka skulle du vilja arbeta?

- ..... timmar → Se hänvisningstabell4b  
888 vet ej → Se hänvisningstabell4b  
999 vill ej svara → Se hänvisningstabell4b

Hänvisningstabell4b

<i>Avvaktar arbete ≤ 3 mån (Arbl2=1 och Arbl3=2)</i>	→ Arbl11aa
<i>Sökt (Arbl3=1)</i>	→ Arbl11a
<i>Ej sökt (exkl. avvakt ≤ 3 mån), men vill (Arbl3=2 och Arbl2≠1 och Arbl4=1,8,9)</i>	→ Arbl6a
<i>Ej sökt (exkl. avvakt ≤ 3 mån), och vill inte (Arbl3=2 och Arbl2≠1 och Arbl4=2,8,9)</i>	→ Arbl6aa



**Arbl6a** *Ej sökt (exkl. avvakt ≤ 3 mån), men vill (Arbl3=2 och Arbl2≠1 och Arbl4=1,8,9)*  
**Vad är främsta anledningen till att du inte sökt arbete?**  
**Ej sökt (exkl. avvakt ≤ 3 mån) och vill inte (Arbl3=2 och Arbl2≠1 och Arbl4=2,8,9)**

**Arbl6aa** Vad är främsta anledningen till att du inte vill ha arbete?

- 1 Ska börja nytt arbete **om mer än 3 månader**
- 2 Väntar på att bli återanställd, kallas vid behov/  
ringer själv när jag vill jobba
- 3 Avvaktar svar på ansökan för mer än 4 veckor sedan
- 4 Lämpligt arbete saknas på orten
- 5 Små chanser att få arbete, t. ex. ålder, språksvårigheter
- 6 Studier
- 7 Pensionär
- 8 Hälsoskäl
- 9 Vård av barn
- 10 Vård av vuxna anhöriga/släktingar
- 11 Vård av både barn och vuxna anhöriga/släktingar
- 12 Hushållsarbete
- 13 Värnplikt
- 14 Avvaktar studier/värnplikt/födelse/flytt/pension
- 15 Ekonomiska skäl
- 16 Inte kommit sig för
- 17 Vill vara ledig
- 88 vet ej
- 98 övrigt → Arbl6Bes
- 99 vill ej svara

---→ Se hänvisningstabell5

**Arbl6Bes** **Beskriv** .....

---→ Se hänvisningstabell5

Hänvisningstabell5 (Arbl6a/Arbl6aa)

Värde Arbl6		
1		→ Arbl11aa
2		→ Arbl10
3-8	Avvakt.>3 mån (Arbl 2=2)	→ Arbl11aa
3-8	Ej avvakt. >3 mån och vill (Arbl2≠2 och Arbl4=1)	→ Arbl15
3-8	Ej avvakt >3 mån och ej vill (Arbl2≠2 och Arbl4=2)	→ Verks1
9		→ Arbl7
10		→ Arbl8
11		→ Arbl9
12-17	Arbl2=2	→ Arbl11aa
12-17	Arbl4=1 och Arbl2≠2	→ Arbl15
12-17	Arbl4=2 och Arbl2≠2	→ Verks1
98		→ Arbl6Bes
88, 99	Arbl2=2	→ Arbl11aa
88, 99	Arbl4=1 och Arbl2≠2	→ Arbl15
88, 99	Arbl4=2 och Arbl2≠2	→ Verks1

**Arbl7** Skulle du sökt arbete om det funnits lämplig barntillsyn?

- 1 Ja → Se hänvisningstabell6 (nedan)
- 2 Nej → Se hänvisningstabell6 (nedan)
- 8 vet ej → Se hänvisningstabell6 (nedan)
- 9 vill ej svara → Se hänvisningstabell6 (nedan)

**Arbl8** Skulle du sökt arbete om det funnits annan lämplig tillsyn och omvårdnad?

- 1 Ja → Se hänvisningstabell6 (nedan)
- 2 Nej → Se hänvisningstabell6 (nedan)
- 8 vet ej → Se hänvisningstabell6 (nedan)
- 9 vill ej svara → Se hänvisningstabell6 (nedan)

**Arbl9 Skulle du sökt arbete om det funnits annan lämplig barntillsyn och tillsyn och omvårdnad?**

- 1 Ja → Se hänvisningstabell6 (nedan)
- 2 Nej → Se hänvisningstabell6 (nedan)
- 8 vet ej → Se hänvisningstabell6 (nedan)
- 9 vill ej svara → Se hänvisningstabell6 (nedan)

**Arbl10 Har du frågat efter arbete hos din tidigare arbetsgivare/arbetsgivaren de senaste 4 veckorna?**

- 1 Ja → Utred. Är Arbl3 fel?
- 2 Nej → Se hänvisningstabell6 (nedan)
- 8 vet ej → Se hänvisningstabell6 (nedan)
- 9 vill ej svara → Se hänvisningstabell6 (nedan)

Hänvisningstabell6 (Gäller för Arbl7, Arbl8, Arbl9 och Arbl10)

Om Arbl2=2	→ Arbl11aa
Om Arbl4=1 och Arbl2≠2	→ Arbl15
Om Arbl4=2 och Arbl2≠2	→ Verks1

Sökt arbete (Arbl3=1)

**Arbl11a Sökte du i första hand en anställning eller ville du arbeta som egen företagare?**

- 1 Anställning → Arbl12a
- 2 Egen företagare/medhjälpare → Arbl15
- 8 vet ej → Arbl15
- 9 vill ej svara → Arbl15

*Avvaktar arbete ≤ 3 mån och inte sökt (Arbl2=1 och Arbl3=2) eller**Avvaktar arbete > 3 mån och inte sökt (Arbl2=2 och Arbl3=2)***Arbl11aa Har du fått en anställning eller ska du börja arbeta som egen företagare?**

- 1 Anställning → Arbl12aa
- 2 Egen företagare/medhjälpare
- 8 vet ej
- 9 vill ej svara

--- *Avvakt. ≤ 3 mån el velat (Arbl2=1 el Arbl4=1) → Arbl15,*  
*övriga → Arbl23aa*

**Arbl12a Har du sökt en anställning på heltid eller deltid?**

- 1 Heltid → Arbl13a
- 2 Deltid → Arbl14a
- 3 Både och → Arbl15
- 8 vet ej → Arbl15
- 9 vill ej svara → Arbl15

**Arbl12aa Har du fått en anställning på heltid eller deltid?**

- 1 Heltid → Arbl13aa
- 2 Deltid → Arbl14aa
- 8 vet ej → Arbl15
- 9 vill ej svara → Arbl15

**Arbl13a Kan du acceptera en anställning på deltid?  
Arbl13aa Hade du kunnat acceptera en anställning på deltid?**

- 1 Ja
- 2 Nej
- 8 vet ej
- 9 vill ej svara

→ (Om avvakt >3 mån & inte sökt & inte velat  
Arbl2=2 & Arbl3=2 & Arbl4=2) Arbl23aa, (övriga) Arbl15

**Arbl14a** Kan du acceptera en anställning på heltid?  
**Arbl14aa** Hade du kunnat acceptera en anställning på heltid?

- 1 Ja
- 2 Nej
- 8 vet ej
- 9 vill ej svara

→ (Om avvakt >3 mån & inte sökt & inte velat  
Arbl2=2 & Arbl3=2 & Arbl4=2) Arbl23aa, (övriga) Arbl15

**Arbl15** Velat eller sökt eller avvaktar ≤ 3 mån (Arbl4=1 el Arbl3=1 el Arbl2=1)  
**Hade du kunnat arbeta vecka <<veckonr>>, dvs. <<datum>> eller kunnat börja inom 14 dagar?**

Med inom 14 dagar menas inom 14 dagar från referensveckans slut

- 1 Ja → Arbl17
  - 2 Nej
- (Inget partiellt bortfall tillåtet)

**Arbl16** Vad var främsta anledningen till att du inte kunde det?

- 1 Studier
- 2 Värnplikt/repövning
- 3 Egen sjukdom eller handikapp
- 4 Personliga eller familjeskäl
- 88 vet ej → Arbl17
- 98 Övrigt → Arbl16Bes
- 99 vill ej svara → Arbl17

**Arbl16Bes** Beskriv .....

**Arbl17** Är du inskriven som arbetssökande på arbetsförmedlingen?

- 1 Ja
- 2 Nej → Se hänvisningstabell7 (nedan)
- 8 vet ej → Arbl18
- 9 vill ej svara → Arbl18

**Arbl18** Får du ersättning från arbetslöshetskassa (A-kassa)?

- 1 Ja → Se hänvisningstabell7 (nedan)
- 2 Nej → Se hänvisningstabell7 (nedan)
- 8 vet ej → Arbl19a
- 9 vill ej svara → Arbl19a

Hänvisningstabell7

Arbl3=1	→ Arbl19a
Arbl3≠1 & Arbl2=1	→ Arbl20aa
Arbl3≠1 & Arbl2=2	→ Arbl23aa
Övriga	→ Verks1

Arbl3 = 1

**Arbl19a Hur gjorde du när du sökte arbete under perioden <<datum för senaste 4-veckors-perioden>>?**

*Flera alternativ kan markeras. Vid svar "utomlands" fråga hur up sökte utomlands och koda lämpligt alternativ*

- 1 Kontakt med arbetsförmedlingens *personal* för att hitta ett jobb
- 2 *Letade själv* i arbetsförmedlingens platsbank, platsjournal, anslagstavla m.m. eller skrev in mig i arbetsförmedlingens sökandebank
- 3 Sökte i andra jobbdatabaser (ej af:s) via Internet
- 4 Kontaktade rekryteringsföretag eller privat arbetsförmedling
- 5 Kontaktade arbetsgivare direkt/ringde runt till olika företag
- 6 Svarade på eller satte in annons i tidning /jobbdatabas/Internet
- 7 Läste annonser (även via Internet), enskilda hemsidor, texttv
- 8 Frågade vänner och bekanta, släktingar
- 9 Fackförbund, skola, kurator, försäkringskassa
  
- 10 Gjorde ett test/prov, en anställningsintervju
- 11 Startar eget och sökte efter mark, lokaler eller utrustning
- 12 Startar eget och sökte finansiering, tillstånd eller licenser
  
- 13 Väntade på svar på gjorda ansökningar
- 14 Väntade på att kallas till arbetsförmedling (offentlig)
- 15 Väntade på svar från uttagningsprov för statstjänstemän
- 16 Väntade på att börja arbetsmarknadsåtgärd
- 17 Aktuell sökande på Arbetsförmedlingen, men enbart för att få ekonomisk ersättning
  
- 88 vet ej → Arbl20a
- 98 Övrigt → Arbl19aBes
- 99 vill ej svara → Arbl20a

**Arbl19a Bes Beskriv .....****Arbl19b Har du sökt på några fler sätt?**

- 1 Ja → Gå tillbaka till Arbl19a
- 2 Nej
- 8 vet ej
- 9 vill ej svara

→ (Om Arbl15=2) Arbl23, (Övriga) Arbl20a/Arbl20aa

*Arbl3=1 och Arbl15=1*

**Arbl20a Hur många veckor har du sökt arbete utan avbrott?**

*Arbl3≠1 och Arbl2=1 och Arbl15=1*

**Arbl20aa Hur många veckor sökte du arbete innan du fick det här jobbet?**

*a: Räkna antalet veckor fr.o.m. den vecka up började söka arbete t.o.m. referensveckan*

*aa: Räkna antalet veckor fr.o.m. den vecka up började söka arbete t.o.m. den vecka up fick jobbet*

..... veckor

- 88 vet ej → Arbl21
- 99 vill ej svara → Arbl21

*Arbl21 och Arbl22 ställs inte till heltidsstuderande, alltså exkl. Utb1a/Utb1aa=1 och Utb5=1*

**Arbl21 Har du någon gång under den tiden studerat på heltid? Räkna även med studier inom något arbetsmarknadspolitiskt program.**

- 1 Ja
- 2 Nej → Arbl23a/Arbl23aa
- 8 vet ej → Arbl23a/Arbl23aa
- 9 vill ej svara → Arbl23a/Arbl23aa

**Arbl 22** Hur många veckor har du sökt arbete efter det att du slutade studera på heltid?

..... veckor  
88 vet ej  
99 vill ej svara

*Arbl 3 = 1*  
**Arbl 23a** Vad gjorde du innan du började söka arbete? Hade du arbete, studerade du eller gjorde du något annat?

*Arbl 2 = 1-2*  
**Arbl 23aa** Vad gjorde du innan du fick det arbete du nu har fått? Om du sökte arbete innan du fick jobbet så menar vi tiden innan du började söka.

1 Hade arbete (inkl. långtidssjukskriven)  
2 Studerade på heltid  
3 Studerade på deltid (arbetade ej)  
4 Gjorde värnplikten  
5 Vårdade barn/anhörig, hushållsarbete  
88 vet ej → FackArbl1  
98 Övrigt → Arbl23Bes  
99 vill ej svara → FackArbl1

**Arbl23Bes** Beskriv .....

## FACKFRÅGOR TILL ARBETSSÖKANDE

**FackArb1** Är du fackligt ansluten?

*Enbart arbetslöshetskassa räknas inte som fackligt ansluten*

- 1 Ja
- 2 Nej → Se anvisning efter FackArb13
- 8 vet ej → Se anvisning efter FackArb13
- 9 vill ej svara → Se anvisning efter FackArb13

**FackArb2** Vilket förbund tillhör du?

*Up's svar finns i listan - markera och tryck enter → Se anv. efter FackArb13*  
*Namnet finns inte i listan - tryck 1 och enter → FackArb2Bes*  
*Vet ej - tryck F8 → FackArb13*

**FackArb2Bes** Skriv förbundsnamnet i klartext :

- .....  
*Förbundet i klartext, kod 98 åsätts*
- 88 vet ej → FackArb13
  - 99 vill ej svara → FackArb13

**FackArb13** Vet du vilken centralorganisation du tillhör?

- 1 LO
- 2 TCO
- 3 SACO
- 4 Övriga
- 8 vet ej
- 9 vill ej svara

-- **Enbart** arbetssökande (dvs. ej i komb. med heltidsstud.) → Fam1  
-- Övriga → Verks1 (se anvisning för Verks1)

HUVUDSAKLIG VERKSAMHET TILL ALLA, **UTOM ENBART** HELTIDSSYSSELSATTA I ARBETE, **ENBART** HELTIDSSSTUDERANDE ELLER **ENBART** ARBETSSÖKANDE

Alla, utom heltidssysselsatta personer i arbete (Hu 16=1 och At 13, Bi 12 el FAT3 > 0), heltidsstuderande (Utb1a/aa=1 och Utb5=1) och arbetssökande ((Arbl2=1 och Arbl15=1) eller (Arbl3=1 och Arbl15=1 och Arbl19a=1-12)). **Undantag:** Up som är både heltidsstuderande och arbetssökande skall ha Verks 1, liksom up som är både heltidssysselsatt i arbete och heltidsstuderande.

**Verks 1** **Vad betraktar du dig huvudsakligen som? Är det .....**

---

Läs upp några av alternativen för up och avsluta med "eller något annat"

- 1 Förvärvsarbetande
- 2 Studerande
- 3 Arbetssökande
- 4 Hemarbetande/vård av barn eller vuxna anhöriga
- 5 Värnpliktig
- 6 Ledig
- 7 Pensionär
- 8 Sjuk mindre än 1 år framåt → Verks2 (Se villkor innan Verks2)
- 9 Långvarigt sjuk 1 år framåt eller mer (t.ex. sjukersättning/förtidspension av hälsoskäl) (Sätts till *Grad EX om ej sysselsatt*) → Verks2 (Se villkor innan Verks2)
- 10 Intagen för vård mindre än 1 år framåt
- 11 Intagen för vård 1 år framåt eller mer (Sätts till *Grad EX om ej sysselsatt*)
  
- 88 vet ej
- 98 Övrigt → Verks1Bes
- 99 vill ej svara

→ Fam1, (om 1:a intervju i rotationsgr. 2) ArVerks1

**Verks 1 Bes** **Beskriv .....**

→ Fam1, (om 1:a intervju i rotationsgr. 2) ArVerks1

*Ej i AK och betraktar sig som sjuk*

*((Ak1=2 och Ak2=2) och ((Ak3=1 och Ak5=2) eller (Ak4=1 och Ak5=2) eller (AK3=2 och AK4=2))) och*

*inte ((Arbl3=1 och Arbl15=1 och Arbl19a=1-12) eller (Arbl2=1 och Arbl15=1)) och (Verks1=8 el 9)*

**Verks2** **Hur länge har det sammanhängande varit så?**

---

*Räkna antalet veckor t.o.m. referensveckan. Tänk på att Arbete, studier och arbetssökande räknas som brott i den sammanhängande perioden. Det är den senaste sammanhängande periodens längd vi efterfrågar.*

- ..... veckor → Fam1, (om 1:a intervju i rotationsgr. 2) ArVerks1
- 8888 vet ej → Fam1, (om 1:a intervju i rotationsgr. 2) ArVerks1
- 9999 vill ej svara → Fam1, (om 1:a intervju i rotationsgr. 2) ArVerks1

## FÖRHÅLLANDEN FÖR ETT ÅR SEDAN - FRÅGOR TILL ROTATIONSGRUPP 2

**OBS!** Det här avsnittet är möjligen inte helt relevant i nyklass-blanketten, men det kan ibland finnas nya up i rotationsgrupp 2 och de ska ha frågorna. Dessutom ska up som omklassas och tillhör rotationsgrupp 2 ha frågorna. Ett undantag finns: se K-blankett för FF, FT, TA, FÖ, MH

**ArVerks1 Vad gjorde du huvudsakligen för ett år sedan? Var du.....**

Läs upp några av alternativen för up och avsluta med "eller något annat"

- |    |  |               |
|----|--|---------------|
| 1  | Förvärvsarbetande                              | → ArVerks2    |
| 2  | Studering                                      | → Fam1        |
| 3  | Arbetsökande                                   | → Fam1        |
| 4  | Hemarbetande/vård av barn eller vuxna anhöriga | → Fam1        |
| 5  | Värnpliklig                                    | → Fam1        |
| 6  | Ledig  | → Fam1        |
| 7  | Pensionär                                      | → Fam1        |
| 8  | Sjuk/sjokersättning/förtidspension             | → Fam1        |
| 9  | Intagen för vård                               | → Fam1        |
| 88 | vet ej   | → Fam1        |
| 98 | Övrigt   | → ArVerks1Bes |
| 99 | vill ej svara                                  | → Fam1        |

**ArVerks1Bes** Beskriv.....

- |    |               |        |
|----|---------------|--------|
| 88 | vet ej        | → Fam1 |
| 99 | vill ej svara | → Fam1 |

**ArVerks2 Var det arbete du hade för ett år sedan en anställning eller arbetade du som egen företagare eller som oavlönad medhjälpare?**

- |   |                              |             |
|---|------------------------------|-------------|
| 1 | Anställd                     | → ArVerks5a |
| 2 | Företagare, fri yrkesutövare | → ArVerks4  |
| 3 | Oavlönad medhjälpare         | → ArVerks3  |
| 8 | vet ej                       | → ArVerks5a |
| 9 | vill ej svara                | → ArVerks5a |

**ArVerks3 Drevs det företaget av någon i ditt hushåll?**

- |   |               |  |
|---|---------------|--|
| 1 | Ja            | → ArVerks5aa   |
| 2 | Nej           | → Detta räknas inte som arbete i AKU. Utred, backa till ArVerks1 |
| 8 | vet ej        | → ArVerks5aa   |
| 9 | vill ej svara | → ArVerks5aa   |

**ArVerks4 Hade du någon anställd?**

- |   |               |              |
|---|---------------|--------------|
| 1 | Ja            |              |
| 2 | Nej           |              |
| 8 | vet ej        | → ArVerks5aa |
| 9 | vill ej svara | → ArVerks5aa |

Anställda

**ArVerks5a Hos vem arbetade du då för ett år sedan?**

Företagare och medhjälpare

**ArVerks5aa Vad hette företaget?**



Namn:.....

88 vet ej → ArVerks5c

99 vill ej svara → ArVerks5c

**ArVerks5b Vilken gatuadress var det till din arbetsplats?**

Gatuadress: .....

88 vet ej → ArVerks5c

99 vill ej svara → ArVerks5c

*Adress utomlands är ett eget svarsalternativ, hoppa till ArVerks5e*

*Kommun eller landsting*

**ArVerks5c Hade din arbetsplats ett särskilt namn?**

Arbetsplatsens namn/benämning:.....

88 vet ej → ArVerks5d

99 vill ej svara → ArVerks5d

*Om frågan inte har ställts (när det inte är kommun eller landsting) kodas "7"*

**ArVerks5d Postort: .....**

88 vet ej → ArVerks5e

99 vill ej svara → ArVerks5e

*Ortslistan används. Om orten ej finns i listan, tryck 1 och enter och skriv Postorten i klartext*

**ArVerks5e Land: .....**

88 vet ej → ArVerks6

99 vill ej svara → ArVerks6

*Defaultvärde "Sverige"*

**ArVerks6 Vilken var den huvudsakliga verksamheten på din arbetsplats?**

.....

88 vet ej → Fam1

99 vill ej svara → Fam1

*Endast **en** verksamhet får anges*

## FAMILJEFRÅGOR

## Nu kommer några familjefrågor

**Fam1** Är du gift, sambo eller ensamstående?

- 1 Gift
- 2 Sambo
- 3 Ensamstående → Fam2aa
- 5 Registrerad partner
- 8 vet ej
- 9 vill ej svara

*Fam 1 = 1-2,5*

**Fam2a** Har ni några barn som bor hemma?

*Fam 1 = 3*

**Fam2aa** Har du några barn som bor hemma?

- 1 Ja
- 2 Nej → (Om bortfall i utbreg)UtbReg\_Intro, Annars AVSLUT
- 8 vet ej → (Om bortfall i utbreg)UtbReg\_Intro, Annars AVSLUT, (om rotationsgrupp8 (sista intervjun)) Hus1
- 9 vill ej svara → (Om bortfall i utbreg)UtbReg\_Intro, Annars AVSLUT, (om rotationsgrupp8 (sista intervjun)) Hus1

**Fam3** Hur många?

.....

- 8 vet ej → (Om bortfall i utbreg)UtbReg\_Intro, Annars AVSLUT, (om rotationsgrupp8 (sista intervjun)) Hus1
- 9 vill ej svara → (Om bortfall i utbreg)UtbReg\_Intro, Annars AVSLUT, (om rotationsgrupp8 (sista intervjun)) Hus1

**Fam4a-j** När är barnen födda? År och månad Räcker.

*Ta med barn under 25 år*

- Barn 1, år mån .....
- Barn 2, år mån .....
- Barn 3, år mån .....
- Barn 4, år mån .....
- Barn 5, år mån .....
- Barn 6, år mån .....
- osv. Barn 10

Här hoppar samtliga som har bortfall i utbildningsregistret vidare till UtbReg\_Intro (finns i separat blankett) Övriga till AVSLUT

- SLUT ORDINARIE AKU-INTERVJU -

## 2.4 Insamlingsförfarande

Uppgifter till AKU inhämtas genom en telefonintervju som genomförs av SCB:s intervjuare.

Uppgiftslämnarna är personer, folkbokförda i Sverige, som ingår i AKU:s urval och som den aktuella referensmånaden fyllt 15 men ännu ej 75 år. Urvalspersonen informeras per brev om att hon/han blivit utvald att delta i AKU ungefär två veckor innan SCB:s intervjuare gör sitt första kontaktförsök. Av brevet framgår bl.a. att personen kommer att bli kontaktad för en telefonintervju. För att få telefonnummer till urvalspersonerna matchas personernas namn mot extern operatör (tex Eniro eller ITESCO). På så sätt erhålls telefonnummer till cirka 85 procent av urvalspersonerna. De personer som inte fått telefonnummer vid den automatiska telefonnummersättningen samt för de personer som fått ett felaktigt telefonnummer försöker intervjuarna att spåra urvalspersonerna genom olika tillgängliga telefonregister bl.a. på Internet. För de övriga i urvalet kombineras följebrevet med ett kontaktbrev där personen uppmanas att ange ett telefonnummer och en lämplig tidpunkt för kontakt. För rotationsgrupp 3 och högre har Intervju telefonnummer till ungefär 92 - 94 % av urvalet.

Intervjuarbetet börjar dagen efter respektive referensveckas utgång. De flesta intervjuarena genomförs inom loppet av 15 dagar efter referensveckan.

Om det är omöjligt att nå urvalspersonen per telefon är det möjligt göra en besöksintervju. Detta är dock mycket ovanligt. I vissa fall, t.ex. vid sjukdom eller språksvårigheter, förekommer indirekt intervju, en annan person exempelvis en familjemedlem eller god man svarar då för den utvalda personen.

Datainsamlingen genomförs av SCB:s intervjuare. Telefonintervjuerna är datorstödda, dvs. frågeformuläret som används finns lagrat elektroniskt i ett intervjuprogram, WinDATI. Uppgiftslämnaren får svara på ett antal frågor angående dennes arbetsmarknadssituation under en specifik referensvecka. Vid första intervjutillfället (av de 8) görs en noggrann kartläggning av personens arbetsmarknadssituation, dels generellt sett och dels under den specifika referensveckan. Vid de följande intervjutillfällena görs en uppföljning av eventuella förändringar vad gäller arbetsmarknadsanknytning, arbetsplats, yrke m.m. Uppgifter om arbetssituationen under referensveckan inhämtas dock varje gång. Uppgiftsinsamlingen illustreras i flödesschemat nedan.

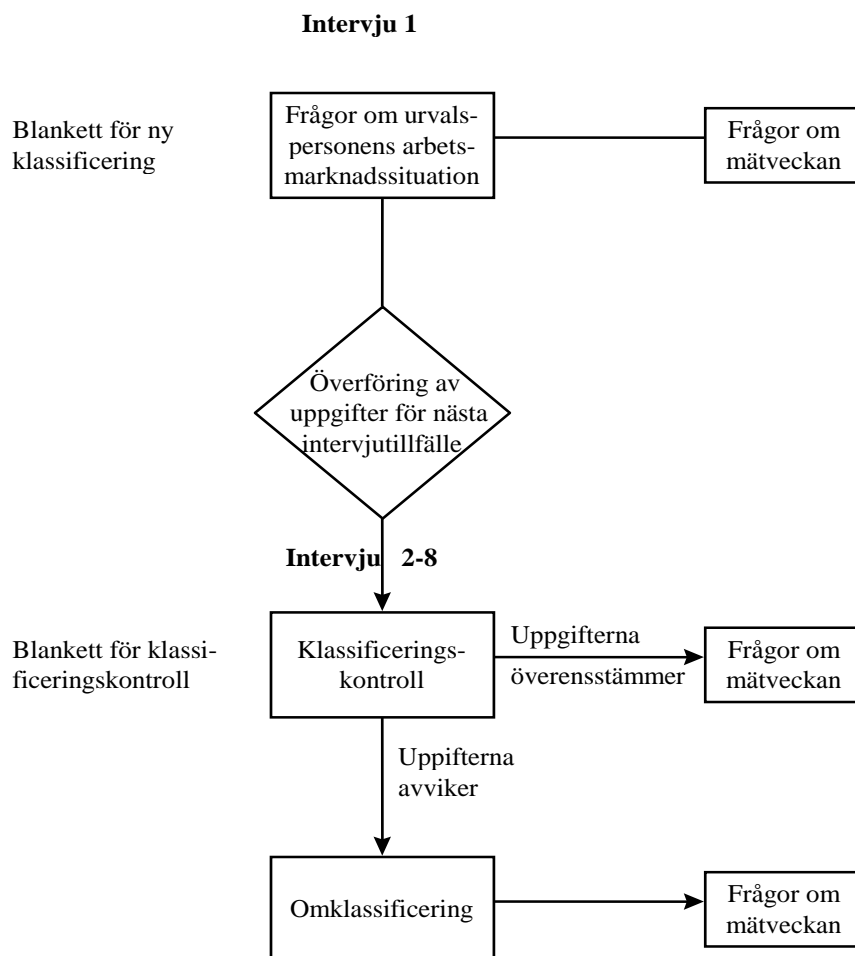

Intervjudata granskas under intervjuens genomförande. I programmet WinDATI görs automatiska validitetskontroller i varje fråga som följs av i formuläret programmerade hopp till nästa fråga.

Om inga uppgifter erhålls för en utvald person betraktas denna person som ett *objektsbortfall* (19,2 % i genomsnitt år 2008 för åldersgruppen 15 – 74 år). Huvudorsakerna till sådant bortfall är antingen att personen i fråga *ej anträffas* för intervju eller *vägrar medverka* (ca: 10- respektive 9 %) i undersökningen. Om en utvald person ger frågesvar som räcker för att kunna klassificera arbetskraftsstatus, anknytningsgrad till arbetsmarknaden och arbetade timmar, men inte på vissa andra frågor, så säger man att ett *partiellt bortfall* föreligger för de variabler som saknar värden. Skulle svar däremot saknas på de nämnda ”centrala” variablerna så klassas personen som objektsbortfall.

De objektsbortfall som finns i AKU är i stor utsträckning personer som intervjuarna inte lyckats kontakta. Detta beror ofta på att telefonnummer till urvalspersonen saknas, alternativt är felaktigt. En annan vanlig orsak till objektsbortfall är att urvalspersonen inte vill vara med i undersökningen och bortfallet blir därmed klassificerat som en vägran. Intervjuarna utbildas i hur de ska hantera dessa situationer. En ny intervjuare har till en början stöd av en fadder och diskuterar löpande bl.a. vägrarbearbetning för att bli mer och mer självständig med tiden. En påbyggnadsutbildning inträffar efter två år då intervjuaren tränas vidare i vägrarbearbetning, d.v.s. att lära sig argumentera och informera personer som från början har en negativ inställning eller varit tveksamma till intervju.

AKU gör inga substitutioner för personer som inte anträffas och det görs heller inte några imputeringar med anledning av objekt- eller partielltbortfall.

Åtgärder för att reducera bortfallets snedvridande effekter sker vid estimationsfasen genom att använda en uppsättning hjälpvariabler. Dessa variabler kännetecknas av att de är korrelerade med de centrala storheterna i AKU och/eller med svars- och bortfallsfördelningen.

I och med att hjälpinformationen från SCB:s sysselsättningsregister (SREG) och Arbetsförmedlingens arbetssökanderegister började användas vid skattningsförfarandet (fr.o.m. 1993) reducerades bortfallsfelet betydligt jämfört med tidigare skattningsförfarande. För sysselsatta uppskattades bortfallsfelet reduceras till mindre än 1 procent och för arbetslösa till mindre än 3 procent. Någon studie för att uppskatta det systematiska felet p.g.a. bortfall har inte vidtagits efter 1993.

## 2.5 Databeredning

Granskning och rättning sker i huvudsak vid intervjun genom de logiska kontroller och värdekontroller som finns inbyggda i intervjuprogrammet.

I samband med laddning av svarsdata i tabeller sker ännu en granskningsomgång.

I och med att telefonintervjuerna är datorstödda sker huvuddelen av dataregistreringen i direkt anslutning till uppgiftsinsamlingen. Den enda ytterligare registrering som görs hänger samman med kodningen av variablerna näringsgren, sektor, yrke samt socioekonomisk grupp (indelning enligt SCB:s SEI – klassificering). Cirka 80 procent av yrkes- och SEI-koderna automatkodas genom matchning mot tabeller i samband med intervjun (fråga HU14). Då tabellen som används vid intervjun inte kan användas utförs resterande kodning med datorstöd av en grupp kodare som använder svaren från de öppna frågor angående yrke och vad man gör på arbetet. Denna rutin utvärderades i ett utvecklingsprojekt vid SCB under hösten 2006 och våren 2007.

Vid näringsgrens- och sektorkodning utnyttjas först information från kontrolluppgiftsregistret redan vid intervjun, här sker ca 50 % av kodningen.

För de i urvalet som inte kodas via kontrolluppgifterna vid intervjun samlas data in genom öppna frågor vid intervjun. Dessa uppgifter kodas sedan med hjälp av information från Företagsdatabasen (FDB). Inga aktuella undersökningar av kodningsfelets storlek har gjorts. Kvaliteten i dessa uppgifter kontrollerades vid bytet av AKU blankett 2005 - 2006.

### 3 Statistisk bearbetning och redovisning

Totaler och kvoter skattas per månad samt även förändringsskattningar. Motsvarande för kvartal och år byggs upp av månadsskattningar. Variansskattningar görs för ovanstående. Exempelvis skattas totalt antal sysselsatta respektive arbetslösa per månad. Relativa arbetslöshetsstalet skattas som en kvot mellan totalt antal arbetslösa och totalt antal i arbetskraften (= totala antalet sysselsatta + totala antalet arbetslösa) per månad. Förändringar mellan närliggande månader och mellan månader på ett års sikt skattas som differenser. Estimationen sker enligt GREG-estimator med tillhörande variansskattningar för punktskattningarna. Förändringsestimatormen bygger på modellantaganden, tex. konstanta korrelationsmönster.

#### 3.1 Skattningar: antaganden och beräkningsformler

##### *Estimation*

Från och med 1999 bygger estimationssystemet i AKU på tekniken GREG-estimation (General Regressionestimator), 1999 års omläggning syftade till att integrera riksskattningar och regionala skattningar i ett och samma system för att undvika den tidigare inkonsistensen. Systemet utvecklades med restriktionen att inga tidsseriebrott skulle ske för skattningarna på riksnivå. Systemet byggdes därför på två GREG-estimatorer i stället för en. Från och med april 2005 används en s.k. GREG-estimator (General Regressionestimator) och utvidgades för att omfatta åldersgruppen 15-74 år.

Vid denna estimation och estimationen sedan 1993 används hjälpinformation från Registret över totalbefolkningen, Sysselsättningsregistret samt Arbetsförmedlingens sökanderegister. Bortfallskompensation sker med hjälp av rak uppräkningsregister per ordinarie AKU:s stratum, även för tilläggsurvalet.

Basen för Sysselsättningsregistret är kontrolluppgifter från Skatteverket som ligger till grund för SCB:s Registerbaserade arbetsmarknadsstatistik (RAMS). Sysselsättningsregistret omfattar hela RTB-befolkningen per den 31/12 respektive år. Registret avser en persons sysselsättningssituation i november. Publicering sker c:a 15 månader senare.

Uppgifter ur Arbetsförmedlingens (AF) arbetssökanderegister hämtas månatligen och avser referensmånaden.

Utgångspunkten för estimationsförfarandet i AKU är att skatta totaler för en viss tidsperiod, månad. Skattningar av andra tidsintervall som används av AKU kan skrivas som funktion av dessa månadstotaler.

Variansskattningsprogrammet CLAN – en applikation av SAS – används vid beräkningar av månstorheternas/parametrarnas punkt- och variansskattning.

Urvalet för en given undersökningsmånad härstammar från antingen två eller tre olika oberoende årsurval. De månatliga skattningarna fås genom att räkna upp varje delmängd av månadsurvalet till kända populationstotaler med hänsyn tagen till urvalspersonernas respektive inklusionssannolikheter. Skattningarna från de olika årsurvalen vägs sedan samman och månadsskattningen erhålles. Detta kan formaliseras enligt nedan.

En total,  $t_y$ , till exempel ”totalt antal arbetslösa per månad” skattas av

$$\hat{t}_y = \sum_j c_j \hat{t}_{y_j}$$

och variansen för  $\hat{t}_y$  skattas med

$$\hat{V}(\hat{t}_y) = \sum_j c_j^2 \hat{V}(\hat{t}_{y_j})$$

där  $c_j$  är en konstant som anger andelen av hela månadsurvalet som kommer från årsurval  $j$ , det vill säga

(antalet från årsurval  $j$  i månadsurvalet) / (antalet i hela månadsurvalet).

$\hat{t}_{y_j}$  = Skattning av en total baserade på den del av månadsurvalet som kommer från årsurval  $j$ .

I Mirza, H. & Hörngren, J. (2001): Urvals- och estimationsförfarandet i de svenska arbetskraftsundersökningarna ”*Bakgrundsfakta till arbetsmarknads- och utbildningsstatistiken 2001:5*” ges en utförlig beskrivning av bl.a. estimationsförfarande under tiden 1999 - mars 2005. Rapporten är giltigt för perioden 2005 och framåt bortsett från det förhållande att systemet från april 2005 består endast av en GREG-estimator i stället för två.

### 3.2 Redovisningsförfaranden

För att tolka statistiken finns kvalitetsdeklarationen, ”Beskrivning av statistiken”.

Kundtjänst kan kontaktas på tfn: 08-506 948 01 och de besvarar frågor angående undersökningen och statistiken. För mer detaljerade frågor kopplar kundtjänst vidare till någon av handläggarna på AKU. Frågor kan även skickas via e-post till AKU-gruppen: [aku@scb.se](mailto:aku@scb.se)  
Statistiken som publiceras analyseras fortlöpande av såväl SCB som andra användare, däribland olika departement, Konjunkturinstitutet (KI) med flera.



## 4 Slutliga observationsregister

### 4.1 Produktionsversioner

AK1	AK2	AK3	AK4	AK5	AKSTATUS	ARBSTATUS	AMPP1	Alder
1	.	.	.	.	2	2	.	44
1	.	.	.	.	2	2	.	67
2	2	2	2	.	4	4	.	33
1	.	.	.	.	2	2	.	33
1	.	.	.	.	2	2	.	22

Det slutgiltiga observationsregistret består av individdata. Samtliga mikrodata lagras i SQL-databaser och det som är insamlat under det aktuella året finns alltid i databasen AKU\_Total. Ett observationsregister som avser ett års insamlade data innehåller drygt 330 000 rader och närmare 600 kolumner. De olika raderna motsvarar individer och kolumnerna motsvarar variablerna. Vid förändringsskattningar används delvis tidigare års register som finns lagrade i andra databaser.

## SCBDOK

### Arbetskraftsundersökningar

Register Arbetskraftsundersökningar (AKU)  
 Rubrik Arbetskraftsundersökningar  
 Syfte/Beskrivning Arbetskraftsundersökningen (AKU) är en urvalsundersökning om sysselsättning och arbetslöshet. Undersökningen baseras på befolkningen i åldern 15-74 år. Innan april 2005 baserades undersökningen på befolkningen i åldern 16-64 år.

### Övrigt

Statistikansvarig myndighet Statistiska centralbyrån  
 Kontaktperson Andersson, Elisabet  
 Bastin, Madeleine

### Registervariant

Registervariant AKU from april 2005  
 Rubrik AKU from april 2005  
 Innehållstyp Annan beståndsvariant  
 Insamlingstyp Egen insamling  
 Syfte/beskrivning Denna registervariant innehåller samtliga variabler i observationsregistret från och med april 2005. I variabeldefinitionerna görs hänvisningar till frågenummer i AKU-blanketten.  
 Sekretess Sekretess i 20 år enligt 24 kap. 8 § offentlighets- och sekretesslagen (2009:400)  
 Aidentifierad Nej  
 Urval Ja  
 Personuppgift Ja

Slutligt Ja  
observationsregister

## Registerversion

Namn 2009  
Syfte/Beskrivning Denna registerversion innehåller samtliga variabler i observationsregistret för år 2009  
Mätinformation Datorstött telefonintervju.

## Objekttyp - Person

Namn Person  
Definition Alla slags fysiska personer. Inkluderar t.ex. anställd, elev, patient, barn.  
Standardnivå Standard fastställd av SCB

## Population - Folkbokförda personer i Sverige 15-74 år

Namn Folkbokförda personer i Sverige 15-74 år  
Definition Folkbokförda personer i Sverige 15-74 år som ingår i AKU:s urval.  
Standardnivå Nej  
Populationstyp Registerpopulation  
Kommentar Databasen innehåller uppgifter för 2009  
Datum 2011-01-13 11:31:38

## Variabler

### anknytningsgrad till arbetsmarknaden. AKU 2007

Namn anknytningsgrad till arbetsmarknaden. AKU 2007  
Definition Anknytningsgrad till arbetsmarknaden. AKU 2007  
Beskrivning Grad=11 FF om Hu7=2 . Grad=12 FT om Hu9=1. Grad=2 TA om Hu7=1 och Hu9=2 . Grad=3 FÖ om Hu4a=2. Grad=4 MH om Ak5=1 eller Hu4b=1. Grad=5 SÅ om (Verks1:9 el 11) och [(Tarb2a=innevarande år) eller (Tarb2a=föregående år och Tarb2b=innevarande månad)]. Grad=6 UA om (Verks1:9 el 11) och [(Tarb1a/aa=2) eller (Tarb2a innevarande år och Tarb2b<innevarande månad) eller (Tarb2a=6666 eller 7777)]. Grad=7 EX  
Standard Produktstandard  
Utgivare av standard Arbetskraftsundersökningar  
Ägare Arbetskraftsundersökningar  
Kopplingsvariabel Nej  
Kommentar  
Referenstid  
Summerbar Nej  
Arkiveras Ja  
Dimension Nej  
Operationell definition

### Värdeområde

Klassifikation/värdeområde Arbetskraftsundersökningen  
Version Grad05  
Nivå Grad05

Representation Ej aktuellt

**Anställda fanns i intervjupersonens företag för ett år sedan (rotgr 2,7)**

Namn Anställda fanns i intervjupersonens företag för ett år sedan (rotgr 2,7)  
 Definition Hade du någon anställd? (För ett år sedan.)  
 Beskrivning (För ett år sedan.)Rot.gr. 2: Enl. svar på fråga ArVerks4. Up som är sysselsatt och började jobbet för 1 år sedan eller mer får inte frågan, utan HuAnst gäller. Rot.gr. 7: HuAnst för 1 år sedan.  
 Standard Produktstandard  
 Utgivare av standard Arbetskraftsundersökningar  
 Ägare Arbetskraftsundersökningar  
 Kopplingsvariabel Nej  
 Kommentar  
 Referenstid  
 Summerbar Nej  
 Arkiveras Ja  
 Dimension Nej

Operationell definition

**Värdeomängd**

Klassifikation/värdeomängd Arbetskraftsundersökningen  
 Version JaNejPb  
 Nivå JaNejPb  
 Representation Ej aktuellt

**anställda fanns i up:s företag för ett år sedan (delmängd av rotgr. 2)**

Namn anställda fanns i up:s företag för ett år sedan (delmängd av rotgr. 2)  
 Definition Hade du någon anställd? (För ett år sedan.)  
 Beskrivning ArVerks4  
 Standard Produktstandard  
 Utgivare av standard Arbetskraftsundersökningar  
 Ägare Arbetskraftsundersökningar  
 Kopplingsvariabel Nej  
 Kommentar  
 Referenstid  
 Summerbar Nej  
 Arkiveras Ja  
 Dimension Nej

Operationell definition

**Värdeomängd**

Klassifikation/värdeomängd Arbetskraftsundersökningen  
 Version JaNejPb  
 Nivå JaNejPb  
 Representation Ej aktuellt

**antal formella studietimmar på betald arbetstid, referensveckan**

Namn antal formella studietimmar på betald arbetstid, referensveckan  
 Definition Hur många av studietimmarna var på betald arbetstid? Referensveckan  
 Beskrivning Antal formella studietimmar på betald arbetstid, referensveckan

Standard	Produktstandard
Utgivare av standard	Arbetskraftsundersökningar
Ägare	Arbetskraftsundersökningar
Kopplingsvariabel	Nej
Kommentar	
Referenstid	
Summerbar	Nej
Arkiveras	Ja
Dimension	Nej
Operationell definition	Utb8

**Värde mängd**

Klassifikation/värde mängd	Arbetskraftsundersökningen
Version	TimmarPbEj0
Nivå	TimmarPbEj0
Representation	Ej aktuellt

**Arbetsland för ett år sedan (rotgr. 2 , 7)**

Namn	Arbetsland för ett år sedan (rotgr. 2 , 7)
Definition	I vilket land arbetade du (för ett år sedan)?
Beskrivning	Rot.gr. 2: Enl. svar på fråga ArVerks5e. Up som är sysselsatt och började jobbet för 1 år sedan eller mer får inte frågan, utan HuLand gäller. Rot.gr. 7: HuLand för 1 år sedan.

Standard	Produktstandard
Utgivare av standard	Arbetskraftsundersökningar
Ägare	Arbetskraftsundersökningar
Kopplingsvariabel	Nej
Kommentar	
Referenstid	
Summerbar	Nej
Arkiveras	Ja
Dimension	Nej
Operationell definition	

**Värde mängd**

Beskrivning

**benämning på up:s arbetsplats för ett år sedan (rotgr. 2, 7)**

Namn	benämning på up:s arbetsplats för ett år sedan (rotgr. 2, 7)
Definition	Hade din arbetsplats (för ett år sedan) ett särskilt namn?
Beskrivning	Rot.gr. 2: Enl. svar på fråga ArVerks5c. Up som är sysselsatt och började jobbet för 1 år sedan eller mer får inte frågan, utan HuBenamn gäller. Rot.gr. 7: HuBenamn för 1 år sedan.

Standard	Produktstandard
Utgivare av standard	Arbetskraftsundersökningar
Ägare	Arbetskraftsundersökningar
Kopplingsvariabel	Nej
Kommentar	

Referenstid  
 Summerbar Nej  
 Arkiveras Ja  
 Dimension Nej

Operationell  
 definition

### Värde mängd

Beskrivning Anges i klartext.

### drevs det företaget av någon i ditt hushåll? (delmängd av rotgr. 2)

Namn drevs det företaget av någon i ditt hushåll? (delmängd av rotgr. 2)  
 Definition Drevs det företaget av någon i ditt hushåll?  
 Beskrivning ArVerks3  
 Standard Produktstandard  
 Utgivare av standard Arbetskraftsundersökningar  
 Ägare Arbetskraftsundersökningar  
 Kopplingsvariabel Nej

Kommentar

Referenstid  
 Summerbar Nej  
 Arkiveras Ja  
 Dimension Nej

Operationell definition

### Värde mängd

Klassifikation/värde mängd Arbetskraftsundersökningen  
 Version JaNejPb  
 Nivå JaNejPb  
 Representation Ej aktuellt

### formella studier 2010

Namn formella studier 2010  
 Definition Var du inskriven som aktiv studerande i någon skola under de tre veckorna innan referensveckan?

Beskrivning Utb1b  
 Standard Produktstandard  
 Utgivare av standard Arbetskraftsundersökningar  
 Ägare Arbetskraftsundersökningar  
 Kopplingsvariabel Nej

Kommentar

Referenstid  
 Summerbar Nej  
 Arkiveras Ja  
 Dimension Nej

Operationell  
 definition

### Värde mängd

Klassifikation/värde mängd Arbetskraftsundersökningen  
 Version JaNejSommarlov  
 Nivå JaNejSommarlov

Representation Ej aktuellt

**gatuadress till up:s arbetsplats för ett år sedan (rotgr. 2, 7)**

Namn gatuadress till up:s arbetsplats för ett år sedan (rotgr. 2, 7)  
 Definition Vilken gatuadress var det till din arbetsplats (för ett år sedan)?  
 Beskrivning Rot.gr. 2: Enl. svar på fråga ArVerks5b. Up som är sysselsatt och började jobbet för 1 år sedan eller mer får inte frågan, utan HuAdress gäller. Rot.gr. 7: HuAdress för 1 år sedan.  
 Standard Produktstandard  
 Utgivare av standard Arbetskraftsundersökningar  
 Ägare Arbetskraftsundersökningar  
 Kopplingsvariabel Nej  
 Kommentar  
 Referenstid  
 Summerbar Nej  
 Arkiveras Ja  
 Dimension Nej  
 Operationell definition  
**Värdeomängd**

Beskrivning Adress

**huvudsaklig verksamhet för ett år sedan (delmängd av rotgr. 2)**

Namn huvudsaklig verksamhet för ett år sedan (delmängd av rotgr. 2)  
 Definition Vad gjorde du huvudsakligen för ett år sedan?  
 Beskrivning ArVerks1  
 Standard Produktstandard  
 Utgivare av standard Arbetskraftsundersökningar  
 Ägare Arbetskraftsundersökningar  
 Kopplingsvariabel Nej  
 Kommentar  
 Referenstid  
 Summerbar Nej  
 Arkiveras Ja  
 Dimension Nej  
 Operationell definition

**Värdeomängd**

Klassifikation/värdeomängd Arbetskraftsundersökningen  
 Version ArHuvudVerk  
 Nivå ArHuvudVerk  
 Representation Ej aktuellt

**Huvudsaklig verksamhet för ett år sedan (rotgr 2,7)**

Namn Huvudsaklig verksamhet för ett år sedan (rotgr 2,7)  
 Definition Vad gjorde du huvudsakligen för ett år sedan?  
 Beskrivning Rot.gr. 2: Enl. svar på fråga ArVerks1. Up som är sysselsatt och började jobbet för 1 år sedan eller mer får inte frågan, utan åsätts värdet 1. Rot.gr. 7: Fråga Verks1 för 1 år sedan. Härledd  
 Standard Produktstandard

Utgivare av standard	Arbetskraftsundersökningar
Ägare	Arbetskraftsundersökningar
Kopplingsvariabel	Nej
Kommentar	
Referenstid	
Summerbar	Nej
Arkiveras	Ja
Dimension	Nej

Operationell definition

### Värdeomängd

Klassifikation/värdeomängd	Arbetskraftsundersökningen
Version	ArHuvudVerk
Nivå	ArHuvudVerk
Representation	Ej aktuellt

### huvudsaklig verksamhet på up:s arbetsplats för ett år sedan (rotgr. 2, 7)

Namn	huvudsaklig verksamhet på up:s arbetsplats för ett år sedan (rotgr. 2, 7)
Definition	Vilken var den huvudsakliga verksamheten på din arbetsplats (för ett år sedan)?
Beskrivning	Rot.gr. 2: Enl. svar på fråga ArVerks6. Up som är sysselsatt och började jobbet för 1 år sedan eller mer får inte frågan, utan HuVerks gäller. Rot.gr. 7: HuVerks för 1 år sedan.
Standard	Produktstandard
Utgivare av standard	Arbetskraftsundersökningar
Ägare	Arbetskraftsundersökningar
Kopplingsvariabel	Nej
Kommentar	
Referenstid	
Summerbar	Nej
Arkiveras	Ja
Dimension	Nej
Operationell definition	
Värdeomängd	

### Beskrivning Arbetsplatsens huvudsakliga verksamhet, fri text namn på up:s arbetsgivare för ett år sedan (rotgr. 2, 7)

Namn	namn på up:s arbetsgivare för ett år sedan (rotgr. 2, 7)
Definition	Hos vem arbetade du för ett år sedan?
Beskrivning	Rot.gr. 2: Enl. svar på fråga ArVerks5a/aa. Up som är sysselsatt och började jobbet för 1 år sedan eller mer får inte frågan, utan HuForetag gäller. Rot.gr. 7: HuForetag för 1 år sedan.
Standard	Produktstandard
Utgivare av standard	Arbetskraftsundersökningar
Ägare	Arbetskraftsundersökningar

Kopplingsvariabel	Nej
Kommentar	
Referenstid	
Summerbar	Nej
Arkiveras	Ja
Dimension	Nej
Operationell definition	

**Värde mängd**

Beskrivning

**Näringsgren (tvåsifferkod) för ett år sedan (rotgr. 2, 7)**

Namn	Näringsgren (tvåsifferkod) för ett år sedan (rotgr. 2, 7)
Definition	Näringsgren (tvåsifferkod) för ett år sedan
Beskrivning	
Standard	Produktstandard
Utgivare av standard	Arbetskraftsundersökningar
Ägare	Arbetskraftsundersökningar
Kopplingsvariabel	Nej
Kommentar	
Referenstid	
Summerbar	Nej
Arkiveras	Ja
Dimension	Nej
Operationell definition	Rot.gr. 2: Enl. svar på frågorna ArVerks5a-d och ArVerks6. Up som är sysselsatt och började jobbet för 1 år sedan eller mer får inte frågorna, utan HuSNI2002_2 gäller. Rot.gr. 7: HuSNI2002_2 för 1 år sedan.

**Värde mängd**

Klassifikation/värde mängd	SNI
Version	Standard för svensk näringsgrensindelning, 2002, Aktiviteter
Nivå	Huvudgrupp
Representation	Ej aktuellt

**postort till up:s arbetsplats för ett år sedan (rotgr. 2, 7)**

Namn	postort till up:s arbetsplats för ett år sedan (rotgr. 2, 7)
Definition	Postort till up:s arbetsplats för ett år sedan
Beskrivning	Rot.gr. 2: Enl. svar på fråga ArVerks5d. Up som är sysselsatt och började jobbet för 1 år sedan eller mer får inte frågan, utan HuOrt gäller. Rot.gr. 7: HuOrt för 1 år sedan.
Standard	Produktstandard
Utgivare av standard	Arbetskraftsundersökningar
Ägare	Arbetskraftsundersökningar
Kopplingsvariabel	Nej
Kommentar	
Referenstid	
Summerbar	Nej
Arkiveras	Ja



Dimension Nej

Operationell  
definition

**Värde**mängd

Beskrivning Anges i klartext.

**sektor för ett år sedan (rotgr. 2, 7)**

Namn sektor för ett år sedan (rotgr. 2, 7)

Definition Sektor för ett år sedan

Beskrivning Rot.gr. 2: Enl. svar på frågorna ArVerks5a-e och ArVerks6. Up som är sysselsatt och började jobbet för 1 år sedan eller mer får inte frågorna, utan HuSektor gäller. Rot.gr. 7: HuSektor för 1 år sedan.

Standard Produktstandard

Utgivare av standard Arbetskraftsundersökningar

Ägare Arbetskraftsundersökningar

Kopplingsvariabel Nej

Kommentar

Referenstid

Summerbar Nej

Arkiveras Ja

Dimension Nej

Operationell  
definition

**Värde**mängd

Klassifikation/värde

mängd Samhällssektor

Version Sektor, AKU m.fl.

Nivå Sektor, AKU m.fl.

Representation Ej aktuellt

**utbildning/aktivitet på fritiden, antal timmar referensveckan**

Namn utbildning/aktivitet på fritiden, antal timmar referensveckan

Definition Hur många timmar deltog du i utbildning/aktivitet på fritiden (under referensveckan)?

Beskrivning Utb10

Standard Produktstandard

Utgivare av standard Arbetskraftsundersökningar

Ägare Arbetskraftsundersökningar

Kopplingsvariabel Nej

Kommentar

Referenstid

Summerbar Nej

Arkiveras Ja

Dimension Nej

Operationell  
definition

**Värde**mängd

Klassifikation/värde

mängd Arbetskraftsundersökningen

Version TimmarPbEj0

Nivå	TimmarPbEj0
Representation	Ej aktuellt
<b>yrkesställning för ett år sedan (delmängd av rotgr. 2)</b>	
Namn	yrkesställning för ett år sedan (delmängd av rotgr. 2)
Definition	Var det arbete du hade för ett år sedan en anställning eller arbetade du som egen företagare eller som oavlönad medhjälpare?
Beskrivning	ArVerks2
Standard	Produktstandard
Utgivare av standard	Arbetskraftsundersökningar
Ägare	Arbetskraftsundersökningar
Kopplingsvariabel	Nej
Kommentar	
Referenstid	
Summerbar	Nej
Arkiveras	Nej
Dimension	Nej
Operationell definition	
<b>Värdeomängd</b>	
Klassifikation/värdeomängd	Arbetskraftsundersökningen
Version	YrkStall05
Nivå	YrkStall05
Representation	Ej aktuellt
<b>yrkesställning för ett år sedan (rotgr. 2, 7)</b>	
Namn	yrkesställning för ett år sedan (rotgr. 2, 7)
Definition	Var det arbete du hade för ett år sedan en anställning eller arbetade du som egen företagare eller som oavlönad medhjälpare?
Beskrivning	Rot.gr. 2: 1 om ArVerks2=1 2 om ArVerks2=23 om ArVerks3=18 om ArVerks2 el ArVerks3=89 om ArVerks2 el ArVerks3=9Up som är sysselsatt och började jobbet för 1 år sedan eller mer får inte frågan, utan HuYrkStall gäller.Rot.gr. 7: HuYrkStall för 1 år sedan.
Standard	Produktstandard
Utgivare av standard	Arbetskraftsundersökningar
Ägare	Arbetskraftsundersökningar
Kopplingsvariabel	Nej
Kommentar	
Referenstid	
Summerbar	Nej
Arkiveras	Ja
Dimension	Nej
Operationell definition	
<b>Värdeomängd</b>	
Klassifikation/värdeomängd	Arbetskraftsundersökningen
Version	YrkStall05

Nivå YrkStall05  
 Representation Ej aktuellt  
**utbildningsinriktning, komplettering för personer som saknar uppgift i utbildningsregistret**

Namn utbildningsinriktning, komplettering för personer som saknar uppgift i utbildningsregistret  
 Definition Kod enligt SUN2000, (UtbReg2+UtbReg4). IF UtbReg1=1,2 THEN SUN2000InrKompl=010x  
 Beskrivning Utbildningens inriktning enligt SUN2000 (Standard för klassificering av svensk utbildning)  
 Standard Produktstandard  
 Utgivare av standard Arbetskraftsundersökningar  
 Ägare Arbetskraftsundersökningar  
 Kopplingsvariabel Nej  
 Kommentar  
 Referenstid  
 Uppgiftskälla  
 Summerbar Nej  
 Arkiveras Ja  
 Dimension Nej  
 Operationell definition

**Värdeområde**

Klassifikation/värdeområde SUN  
 Version SUN 2000 - Utbildningsinriktning  
 Nivå Utbildningsinriktning, 4 positioner  
 Representation Ej aktuellt

**Arbetskraftsstatus från oktober 2007**

Namn Arbetskraftsstatus från oktober 2007  
 Definition Arbetskraftsstatus från oktober 2007  
 Beskrivning 1: Grad=5 el 6 o ArbStatus ej=4, 2: Ak1=1 el (Ak3=1 o Ak5=1), 3: Ak2=1 el (Ak4=1 o Ak5=1), 4: Grad=5 el 6 o ((Arb13=1 o Arb115=1 o Arb119a=1-12) el (Arb12=1 o Arb115=1)), 5: Grad=7  
 Standard Produktstandard  
 Utgivare av standard Arbetskraftsundersökningar  
 Ägare Arbetskraftsundersökningar  
 Kopplingsvariabel Nej  
 Kommentar  
 Referenstid  
 Summerbar Nej  
 Arkiveras Ja  
 Dimension Nej  
 Operationell definition

**Värdeområde**

Klassifikation/värdeområde Arbetskraftsundersökningen  
 Version ArbStatus08

Nivå	ArbStatus08
Representation	Ej aktuellt
<b>tidpunkt när tidsbegränsad anställning upphör.Härledd, huvudsysslan</b>	
Namn	tidpunkt när tidsbegränsad anställning upphör.Härledd, huvudsysslan
Definition	När upphör din tidsbegränsade anställning?
Beskrivning	Om Hu8=9 eller 11 så HuTaStop=referensår och -månad. Annars enligt fråga Hu12. 88888 om Hu12=888888. 99999 om Hu12=999999
Standard	Produktstandard
Utgivare av standard	Arbetskraftsundersökningar
Ägare	Arbetskraftsundersökningar
Kopplingsvariabel	Nej
Kommentar	
Referenstid	
Summerbar	Nej
Arkiveras	Nej
Dimension	Nej
Operationell definition	

**Värde mängd**

Klassifikation/värde mängd	Arbetskraftsundersökningen
Version	TaStop08
Nivå	TaStop08
Representation	Ej aktuellt

**facklig centralorganisation, anställda och personer utan arbete aug\_2007**

Namn	facklig centralorganisation, anställda och personer utan arbete aug_2007
Definition	Vilken centralorganisation tillhör du?
Beskrivning	Vilken centralorganisation tillhör du?
Standard	Produktstandard
Utgivare av standard	Arbetskraftsundersökningar
Ägare	Arbetskraftsundersökningar
Kopplingsvariabel	Nej
Kommentar	
Referenstid	
Summerbar	Nej
Arkiveras	Ja
Dimension	Nej
Operationell definition	

**Värde mängd**

Klassifikation/värde mängd	Arbetskraftsundersökningen
Version	FackCOrg05
Nivå	FackCOrg05
Representation	Ej aktuellt

**fackförbund, anställda och personer utan arbete aug\_2007**

Namn	fackförbund, anställda och personer utan arbete aug_2007
Definition	Vilket fackförbund tillhör du?
Beskrivning	Anställda: . FackAnst2. Utan arbete FackArbl2

Standard	Produktstandard
Utgivare av standard	Arbetskraftsundersökningar
Ägare	Arbetskraftsundersökningar
Kopplingsvariabel	Nej
Kommentar	
Referenstid	
Summerbar	Nej
Arkiveras	Ja
Dimension	Nej
Operationell definition	

**Värdeomängd**

Klassifikation/värdeomängd	Arbetskraftsundersökningen
Version	FackForb07
Nivå	FackForb07
Representation	Ej aktuellt

**uppräkningsstat för årsskattningar, 15-74 år (ej för rekryteringsvariabler)**

Namn	uppräkningsstat för årsskattningar, 15-74 år (ej för rekryteringsvariabler)
Definition	Uppräkningsstat för årsskattningar, 15-74 år (ej för rekryteringsvariabler)
Beskrivning	Uppräkningsstat för årsskattningar, 15-74 år (ej för rekryteringsvariabler)
Standard	Produktstandard
Utgivare av standard	
Ägare	Arbetskraftsundersökningar
Kopplingsvariabel	Nej
Kommentar	
Referenstid	
Summerbar	Nej
Arkiveras	Ja
Dimension	Nej
Operationell definition	

**Värdeomängd**

Representation	Okänd
Måttenheter	
Beskrivning	

**skulle du vilja öka eller minska din arbetstid (tot. i både huvud- o bisyssla)?**

Namn	skulle du vilja öka eller minska din arbetstid (tot. i både huvud- o bisyssla)?
Definition	Skulle du vilja öka eller minska din arbetstid (totalt i både huvud- och bisyssla)?
Beskrivning	Omb1b
Standard	Produktstandard
Utgivare av standard	Arbetskraftsundersökningar
Ägare	Arbetskraftsundersökningar
Kopplingsvariabel	Nej
Kommentar	
Referenstid	
Summerbar	Nej
Arkiveras	Ja
Dimension	Nej

Operationell  
definition

**Värde mängd**

Klassifikation/värde mängd Arbetskraftsundersökningen  
Version OkaMinska  
Nivå OkaMinska  
Representation Ej aktuellt

**arbete enbart på vardagar i huvudsysslan**

Namn arbete enbart på vardagar i huvudsysslan  
Definition Arbetar du enbart på vardagar?  
Beskrivning Hu23b  
Standard Produktstandard  
Utgivare av standard Arbetskraftsundersökningar  
Ägare Arbetskraftsundersökningar  
Kopplingsvariabel Nej  
Kommentar  
Referenstid  
Summerbar Nej  
Arkiveras Ja  
Dimension Nej

Operationell definition

**Värde mängd**

Klassifikation/värde mängd Arbetskraftsundersökningen  
Version JaNejPb  
Nivå JaNejPb  
Representation Ej aktuellt

**Senaste invandringsår**

Namn Senaste invandringsår  
Definition År för senaste invandring till Sverige.  
Beskrivning  
Standard Produktstandard  
Utgivare av standard  
Ägare Arbetskraftsundersökningar  
Kopplingsvariabel Nej  
Kommentar  
Referenstid  
Summerbar Nej  
Arkiveras Ja  
Dimension Nej

Operationell definition

**Värde mängd**

Klassifikation/värde mängd Arbetskraftsundersökningen  
Version Ar  
Nivå Ar  
Representation Ej aktuellt

**län vid urvalsdragnig**

Namn	län vid urvalsdragnig
Definition	Länsindelning
Beskrivning	Län vid urvalsdragnig
Standard	Svensk standard
Utgivare av standard	
Ägare	Arbetskraftsundersökningar
Kopplingsvariabel	Nej
Kommentar	
Referenstid	
Summerbar	Nej
Arkiveras	Ja
Dimension	Nej
Operationell definition	

**Värdeomängd**

Klassifikation/värdeomängd	Län, kommun, församling
Version	LKF 2006-01-01/ Län, kommuner och församlingar
Nivå	Kommun
Representation	Ej aktuellt

**Yrke på 4-sifternivå i huvudsysslan**

Namn	Yrke på 4-sifternivå i huvudsysslan
Definition	Klassificering av yrke. Tillhörande klassifikationen är Standard för svensk yrkesklassificering (SSYK).
Beskrivning	
Standard	Produktstandard
Utgivare av standard	
Ägare	Arbetskraftsundersökningar
Kopplingsvariabel	Nej
Kommentar	
Referenstid	
Summerbar	Nej
Arkiveras	Ja
Dimension	Nej
Operationell definition	

**Värdeomängd**

Klassifikation/värdeomängd	SSYK
Version	Standard för svensk yrkesklassificering 1996
Nivå	Undergrupp
Representation	Ej aktuellt

**Yrke på 2-sifternivå i huvudsysslan**

Namn	Yrke på 2-sifternivå i huvudsysslan
Definition	Klassificering av yrke. Tillhörande klassifikationen är Standard för svensk yrkesklassificering (SSYK).
Beskrivning	
Standard	Produktstandard
Utgivare av standard	

Ägare	Arbetskraftsundersökningar
Kopplingsvariabel	Nej
Kommentar	
Referenstid	
Summerbar	Nej
Arkiveras	Ja
Dimension	Nej

Operationell definition

### Värde mängd

Klassifikation/värde mängd	SSYK
Version	Standard för svensk yrkesklassificering 1996
Nivå	Huvudgrupp
Representation	Ej aktuellt

### Sektor i huvudsysslan

Namn	Sektor i huvudsysslan
Definition	Klassificering av en institutionell enhets sektor. Tillhörande klassifikationen är Standard för klassificering av institutionella enheter efter institutionell sektor. Tidigare hette standarden Standard för klassificering av institutionella enheter med avseende på institutionell sektortillhörighet, ägarkategori och juridisk form.

Beskrivning

Standard	Produktstandard
----------	-----------------

Utgivare av standard

Ägare	Arbetskraftsundersökningar
Kopplingsvariabel	Nej
Kommentar	
Referenstid	
Summerbar	Nej
Arkiveras	Ja
Dimension	Nej

Operationell definition

### Värde mängd

Klassifikation/värde mängd	Samhällssektor
Version	Sektor, AKU m.fl.
Nivå	Sektor, AKU m.fl.
Representation	Ej aktuellt

### Socioekonomisk grupp i huvudsysslan

Namn	Socioekonomisk grupp i huvudsysslan
Definition	Socioekonomisk indelning (SEI)
Beskrivning	Socioekonomisk indelning (SEI)
Standard	Produktstandard
Utgivare av standard	
Ägare	Arbetsmiljöundersökningen
Kopplingsvariabel	Nej



Kommentar  
 Referenstid  
 Summerbar Nej  
 Arkiveras Ja  
 Dimension Nej

Operationell definition

### Värde mängd

Klassifikation/värde mängd Arbetskraftsundersökningen  
 Version SEI2005  
 Nivå SEI2005  
 Representation Ej aktuellt

### Yrke på 4-siffernivå i bisysslan

Namn Yrke på 4-siffernivå i bisysslan  
 Definition Klassificering av yrke. Tillhörande klassifikationen är Standard för svensk yrkesklassificering (SSYK).

Beskrivning  
 Standard Produktstandard  
 Utgivare av standard  
 Ägare Arbetskraftsundersökningar  
 Kopplingsvariabel Nej

Kommentar  
 Referenstid  
 Summerbar Nej  
 Arkiveras Ja  
 Dimension Nej

Operationell definition

### Värde mängd

Klassifikation/värde mängd SSYK  
 Version Standard för svensk yrkesklassificering 1996  
 Nivå Undergrupp  
 Representation Ej aktuellt

### Yrke på 3-siffernivå i bisysslan

Namn Yrke på 3-siffernivå i bisysslan  
 Definition Klassificering av yrke. Tillhörande klassifikationen är Standard för svensk yrkesklassificering (SSYK).

Beskrivning  
 Standard Produktstandard  
 Utgivare av standard  
 Ägare Arbetskraftsundersökningar  
 Kopplingsvariabel Nej

Kommentar  
 Referenstid  
 Summerbar Nej  
 Arkiveras Ja  
 Dimension Nej

Operationell

definition

**Värde­mängd**

Klassifikation/värde­mängd	SSYK
Version	Standard för svensk yrkesklassificering 1996
Nivå	Yrkesgrupp
Representation	Ej aktuellt

**Yrke på 2-siffernivå i bisysslan**

Namn	Yrke på 2-siffernivå i bisysslan
Definition	Klassificering av yrke. Tillhörande klassifikationen är Standard för svensk yrkesklassificering (SSYK).

Beskrivning

Standard	Produktstandard
Utgivare av standard	
Ägare	Arbetskraftsundersökningar
Kopplingsvariabel	Nej
Kommentar	
Referenstid	
Summerbar	Nej
Arkiveras	Ja
Dimension	Nej

Operationell  
definition**Värde­mängd**

Klassifikation/värde­mängd	SSYK
Version	Standard för svensk yrkesklassificering 1996
Nivå	Huvudgrupp
Representation	Ej aktuellt

**Hjälp­infor­mation om ålder och kön**

Namn	Hjälp­infor­mation om ålder och kön
Definition	Hjälp­variabel vid estimationen (ålder och kön). SCB:s register över totalbefolkn. (RTB)

Beskrivning

Standard	Produktstandard
Utgivare av standard	Arbetskraftsundersökningar
Ägare	Arbetskraftsundersökningar
Kopplingsvariabel	Nej
Kommentar	
Referenstid	
Summerbar	Nej
Arkiveras	Ja
Dimension	Nej

Operationell  
definition**Värde­mängd**

Klassifikation/värde­mängd	Arbetskraftsundersökningen
Version	Aux_ald
Nivå	Aux_ald

Representation Ej aktuellt

### Hjälpinformation om arbetssökande enligt AMS

Namn Hjälpinformation om arbetssökande enligt AMS  
 Definition Hjälpinformation om arbetssökande enligt AMS. AMS sökanderegister  
 Beskrivning AMS sökanderegister  
 Standard Produktstandard  
 Utgivare av standard Arbetskraftsundersökningar  
 Ägare Arbetskraftsundersökningar  
 Kopplingsvariabel Nej  
 Kommentar  
 Referenstid  
 Summerbar Nej  
 Arkiveras Ja  
 Dimension Nej  
 Operationell definition

### Värdeomängd

Klassifikation/värdeomängd Arbetskraftsundersökningen  
 Version Aux\_ams  
 Nivå Aux\_ams  
 Representation Ej aktuellt

### Hur många veckor har du sökt arbete efter det att du slutade studera på heltid?

Namn Hur många veckor har du sökt arbete efter det att du slutade studera på heltid?  
 Definition Hur många veckor har du sökt arbete efter det att du slutade studera på heltid?  
 Beskrivning Arbl22K  
 Standard Produktstandard  
 Utgivare av standard Arbetskraftsundersökningar  
 Ägare Arbetskraftsundersökningar  
 Kopplingsvariabel Nej  
 Kommentar  
 Referenstid  
 Summerbar Nej  
 Arkiveras Ja  
 Dimension Nej  
 Operationell definition

### Värdeomängd

Klassifikation/värdeomängd Arbetskraftsundersökningen  
 Version Veckor08  
 Nivå Veckor08  
 Representation Ej aktuellt

### Har du någon gång sedan förra intervjun studerat på heltid?

Namn Har du någon gång sedan förra intervjun studerat på heltid?  
 Definition Har du någon gång sedan förra intervjun studerat på heltid?  
 Beskrivning Arbl21a/aaK.  
 Standard Produktstandard

Utgivare av standard	Arbetskraftsundersökningar
Ägare	Arbetskraftsundersökningar
Kopplingsvariabel	Nej
Kommentar	
Referenstid	
Summerbar	Nej
Arkiveras	Ja
Dimension	Nej
Operationell definition	

**Värdeomängd**

Klassifikation/värdeomängd	Arbetskraftsundersökningen
Version	JaNejPb
Nivå	JaNejPb
Representation	Ej aktuellt

**Hur många veckor har du sökt arbete utan avbrott?**

Namn	Hur många veckor har du sökt arbete utan avbrott?
Definition	Hur många veckor har du sökt arbete utan avbrott?
Beskrivning	Intervjuperson
Standard	Produktstandard
Utgivare av standard	Arbetskraftsundersökningar
Ägare	Arbetskraftsundersökningar
Kopplingsvariabel	Nej
Kommentar	
Referenstid	
Summerbar	Nej
Arkiveras	Ja
Dimension	Nej
Operationell definition	

**Värdeomängd**

Klassifikation/värdeomängd	Arbetskraftsundersökningen
Version	Veckor08
Nivå	Veckor08
Representation	Ej aktuellt

**Hade du under referensveckan en överenskommelse om att börja arbeta någonstans?**

Namn	Hade du under referensveckan en överenskommelse om att börja arbeta någonstans?
Definition	Hade du under referensveckan en överenskommelse om att börja arbeta någonstans?
Beskrivning	Arb11K.
Standard	Produktstandard
Utgivare av standard	Arbetskraftsundersökningar
Ägare	Arbetskraftsundersökningar
Kopplingsvariabel	Nej
Kommentar	
Referenstid	
Summerbar	Nej
Arkiveras	Ja

Dimension	Nej
Operationell definition	Arbl1K
<b>Värde</b>	
Klassifikation/värde	Arbetskraftsundersökningen
Version	JaNej
Nivå	JaNej
Representation	Ej aktuellt

**Antal barn 0 år**

Namn	Antal barn 0 år
Definition	Antal hemmaboende barn 0 år.
Beskrivning	
Standard	Produktstandard
Utgivare av standard	Socialbidrag
Ägare	Socialbidrag
Kopplingsvariabel	Nej
Kommentar	
Referenstid	
Summerbar	Nej
Arkiveras	Ja
Dimension	Nej
Operationell definition	Ant0

**Värde**

Klassifikation/värde	Arbetskraftsundersökningen
Version	BarnAntalGrp
Nivå	BarnAntalGrp
Representation	Ej aktuellt

**Arbetskraftsstatus, t.o.m 200709**

Namn	Arbetskraftsstatus, t.o.m 200709
Definition	Arbetskraftsstatus, definition t.o.m 200709. En tidigare, svensk definition.
Beskrivning	1: Grad=5 el 6 o Akstatus ej=4, 2: Ak1=1 el (Ak3=1 o Ak5=1), 3: Ak2=1 el(Ak4=1 o Ak5=1), 4: Grad=5 el 6 o((Arbl3=1 oArbl5=1 o Arbl19a=1-12) el (Arbl2=1 o Arbl5=1)) o (Utb1a o Utb5a/aa får inte vara=1 samtidigt) 5: Grad=7
Standard	Produktstandard
Utgivare av standard	Arbetskraftsundersökningar
Ägare	Arbetskraftsundersökningar
Kopplingsvariabel	Nej
Kommentar	
Referenstid	
Summerbar	Nej
Arkiveras	Ja
Dimension	Nej
Operationell definition	Akstatus

**Värde**

Klassifikation/värde	Arbetskraftsundersökningen
----------------------	----------------------------

Version AkStatus05  
 Nivå AKstatus05  
 Representation Ej aktuellt

**Var du frånvarande från något oavlönat arbete?**

Namn Var du frånvarande från något oavlönat arbete?  
 Definition Var du frånvarande från något oavlönat arbete?  
 Beskrivning AK4  
 Standard Produktstandard  
 Utgivare av standard Arbetskraftsundersökningar  
 Ägare Arbetskraftsundersökningar  
 Kopplingsvariabel Nej  
 Kommentar  
 Referenstid  
 Summerbar Nej  
 Arkiveras Ja  
 Dimension Nej  
 Operationell definition Ak4

**Värdeomängd**

Klassifikation/värdeomängd Arbetskraftsundersökningen  
 Version JaNej  
 Nivå JaNej  
 Representation Ej aktuellt

**arbetade du oavlönat i något företag eller jordbruk?**

Namn arbetade du oavlönat i något företag eller jordbruk?  
 Definition Arbetade du oavlönat i något företag eller jordbruk?  
 Beskrivning Ak3  
 Standard Produktstandard  
 Utgivare av standard Arbetskraftsundersökningar  
 Ägare Arbetskraftsundersökningar  
 Kopplingsvariabel Nej  
 Kommentar  
 Referenstid  
 Summerbar Nej  
 Arkiveras Ja  
 Dimension Nej  
 Operationell definition Ak3

**Värdeomängd**

Klassifikation/värdeomängd Arbetskraftsundersökningen  
 Version JaNej  
 Nivå JaNej  
 Representation Ej aktuellt

**anger om man saknar uppgift i utbildningsregistret**

Namn anger om man saknar uppgift i utbildningsregistret  
 Definition 1= Saknar uppgift/frågorna ska ställas. 0= Har uppgift eller UtbReg frågorna är redan ställda/frågor ska inte ställas  
 Beskrivning Anger om man saknar uppgift i utbildningsregistret  
 Standard Produktstandard

Utgivare av standard	Arbetskraftsundersökningar
Ägare	Arbetskraftsundersökningar
Kopplingsvariabel	Nej
Kommentar	
Referenstid	
Summerbar	Nej
Arkiveras	Ja
Dimension	Nej
Operationell definition	

**Värde mängd**

Klassifikation/värde mängd	Arbetskraftsundersökningen
Version	VM01ut
Nivå	VM01ut
Representation	Ej aktuellt

**antal veckor i deltidfrånvaro i huvudsysslan på grund av sjukdom, anställda**

Namn	antal veckor i deltidfrånvaro i huvudsysslan på grund av sjukdom, anställda
Definition	Hur många veckor i rad har du varit frånvarande del av arbetsveckan?
Beskrivning	At4b
Standard	Produktstandard
Utgivare av standard	Arbetskraftsundersökningar
Ägare	Arbetskraftsundersökningar
Kopplingsvariabel	Nej
Kommentar	
Referenstid	
Summerbar	Nej
Arkiveras	Ja
Dimension	Nej
Operationell definition	At4b

**Värde mängd**

Klassifikation/värde mängd	Arbetskraftsundersökningen
Version	Veckor08
Nivå	Veckor08
Representation	Ej aktuellt

**antal veckor i deltidfrånvaro i huvudsysslan på grund av sjukdom, sysselsatta inkl företagare**

Namn	antal veckor i deltidfrånvaro i huvudsysslan på grund av sjukdom, sysselsatta inkl företagare
Definition	Hur många veckor har du varit frånvarande från arbetet (huvudsysslan)?
Beskrivning	Anställda:At4b Företagare:At7b
Standard	Produktstandard
Utgivare av standard	Arbetskraftsundersökningar
Ägare	Arbetskraftsundersökningar
Kopplingsvariabel	Nej
Kommentar	
Referenstid	
Summerbar	Nej
Arkiveras	Ja

Dimension Nej  
 Operationell definition Anställda:At4b Företagare:At7b

**Värde**

Klassifikation/värde Arbetskraftsundersökningen  
 Version Veckor08  
 Nivå Veckor08  
 Representation Ej aktuellt

**antal veckor i deltidfrånvaro på grund av sjukdom, företagare**

Namn antal veckor i deltidfrånvaro på grund av sjukdom, företagare  
 Definition Hur många veckor i rad har du varit frånvarande del av arbetsveckan?  
 Beskrivning FAt7b  
 Standard Produktstandard  
 Utgivare av standard Arbetskraftsundersökningar  
 Ägare Arbetskraftsundersökningar  
 Kopplingsvariabel Nej  
 Kommentar  
 Referenstid  
 Summerbar Nej  
 Arkiveras Ja  
 Dimension Nej  
 Operationell definition

**Värde**

Klassifikation/värde Arbetskraftsundersökningen  
 Version Veckor08  
 Nivå Veckor08  
 Representation Ej aktuellt

**antal år i eftergymnasial utbildning. för personer som saknar uppgift i utbildningsregistret.**

Namn antal år i eftergymnasial utbildning. för personer som saknar uppgift i utbildningsregistret.  
 Definition Hur många år har du studerat vid universitet/ högskola (eller annan eftergymnasialutbildning)?  
 Beskrivning UtbReg2. IFUtbReg1=1,2 THEN UtbReg2=1  
 Standard Produktstandard  
 Utgivare av standard Arbetskraftsundersökningar  
 Ägare Arbetskraftsundersökningar  
 Kopplingsvariabel Nej  
 Kommentar  
 Referenstid  
 Summerbar Nej  
 Arkiveras Ja  
 Dimension Nej  
 Operationell definition

**Värde**

Klassifikation/värde Arbetskraftsundersökningen  
 Version UtbReg2\_08



Nivå	UtbReg2_08
Representation	Ej aktuellt
<b>antal år i grund-, gymnasie och yrkesskola, för personer som saknar uppgift i utbildningsregistret.</b>	
Namn	antal år i grund-, gymnasie och yrkesskola, för personer som saknar uppgift i utbildningsregistret.
Definition	Hur många år har du sammanlagt gått i grund-, gymnasie-, yrkesskola?
Beskrivning	UtbReg1
Standard	Produktstandard
Utgivare av standard	Arbetskraftsundersökningar
Ägare	Arbetskraftsundersökningar
Kopplingsvariabel	Nej
Kommentar	
Referenstid	
Summerbar	Nej
Arkiveras	Ja
Dimension	Nej
Operationell definition	
<b>Värdeomängd</b>	
Klassifikation/värdeomängd	Arbetskraftsundersökningen
Version	UtbReg1_08
Nivå	UtbReg1_08
Representation	Ej aktuellt
<b>arbete enbart på dagtid i huvudsysslan (sysselsatta exkl. personer med tillfälligt arbete ref.veckan)</b>	
Namn	arbete enbart på dagtid i huvudsysslan (sysselsatta exkl. personer med tillfälligt arbete ref.veckan)
Definition	Arbetar du enbart på dagtid?
Beskrivning	Intervjuperson, härledd variabel
Standard	Produktstandard
Utgivare av standard	Arbetskraftsundersökningar
Ägare	Arbetskraftsundersökningar
Kopplingsvariabel	Nej
Kommentar	
Referenstid	
Uppgiftskälla	
Summerbar	Nej
Arkiveras	Ja
Dimension	Nej
Operationell definition	Om KHu24=1 så HuArbDagtid = 2., annars enligt Hu23a
<b>Värdeomängd</b>	
Klassifikation/värdeomängd	Arbetskraftsundersökningen
Version	JaNejPb
Nivå	JaNejPb
Representation	Ej aktuellt

**arbete hemifrån egna bostaden i huvudsysslan**

Namn	arbete hemifrån egna bostaden i huvudsysslan
Definition	Arbetar du helt eller delvis hemifrån den egna bostaden? (Huvudsysslan.)
Beskrivning	Intervjuperson
Standard	Produktstandard
Utgivare av standard	Arbetskraftsundersökningar
Ägare	Arbetskraftsundersökningar
Kopplingsvariabel	Nej
Kommentar	
Referenstid	
Uppgiftskälla	
Summerbar	Nej
Arkiveras	Nej
Dimension	Nej
Operationell definition	Hu29a

**Värdeomängd**

Klassifikation/värdeomängd	Arbetskraftsundersökningen
Version	JaNejPb
Nivå	JaNejPb
Representation	Ej aktuellt

**arbete hemifrån egna bostaden i huvudsysslan, frekvens**

Namn	arbete hemifrån egna bostaden i huvudsysslan, frekvens
Definition	Arbetar du hemifrån bostaden minst hälften av dina arbetsdagar? (Huvudsysslan.)
Beskrivning	Intervjuperson
Standard	Produktstandard
Utgivare av standard	Arbetskraftsundersökningar
Ägare	Arbetskraftsundersökningar
Kopplingsvariabel	Nej
Kommentar	
Referenstid	
Uppgiftskälla	
Summerbar	Nej
Arkiveras	Nej
Dimension	Nej
Operationell definition	Hu29b/bb

**Värdeomängd**

Klassifikation/värdeomängd	Arbetskraftsundersökningen
Version	JaNejPb
Nivå	JaNejPb
Representation	Ej aktuellt

**Datum när posten lästes in**

Namn	Datum när posten lästes in
Definition	Datum när posten lästes in
Beskrivning	
Standard	Produktstandard

Utgivare av standard	Arbetskraftsundersökningar
Ägare	Arbetskraftsundersökningar
Kopplingsvariabel	Nej
Kommentar	
Referenstid	
Uppgiftskälla	
Summerbar	Nej
Arkiveras	Ja
Dimension	Nej
Operationell definition	

**Värde mängd**

Beskrivning

**examensår för högsta avslutade utbildning. för personer som saknar uppgift i utbildningsregistret.**

Namn	examensår för högsta avslutade utbildning. för personer som saknar uppgift i utbildningsregistret.
Definition	UtbReg3. Om Utb2=1 och UtbReg1=1,2 THEN 7777
Beskrivning	Vilket år tog du din högsta examen?
Standard	Produktstandard
Utgivare av standard	Arbetskraftsundersökningar
Ägare	Arbetskraftsundersökningar
Kopplingsvariabel	Nej
Kommentar	
Referenstid	
Summerbar	Nej
Arkiveras	Ja
Dimension	Nej
Operationell definition	

**Värde mängd**

Klassifikation/värde mängd	Arbetskraftsundersökningen
Version	UtbReg3_08
Nivå	UtbReg3_08
Representation	Ej aktuellt

**formella studier, inkl. am.pol.pgm, under referensveckan**

Namn	formella studier, inkl. am.pol.pgm, under referensveckan
Definition	Var du inskriven som aktiv studerande i någon skola under referensveckan?
Beskrivning	Intervjuperson
Standard	Produktstandard
Utgivare av standard	Arbetskraftsundersökningar
Ägare	Arbetskraftsundersökningar
Kopplingsvariabel	Nej
Kommentar	
Referenstid	
Uppgiftskälla	
Summerbar	Nej
Arkiveras	Ja

Dimension Nej  
 Operationell definition Utb1a/aa

**Värde mängd**

Klassifikation/värde mängd Arbetskraftsundersökningen  
 Version JaNejSommarlov  
 Nivå JaNejSommarlov  
 Representation Ej aktuellt

**Hade du ett arbete även under referensveckan?**

Namn Hade du ett arbete även under referensveckan?  
 Definition Hade du ett arbete även under referensveckan?  
 Beskrivning Ak1KUA  
 Standard Produktstandard  
 Utgivare av standard Arbetskraftsundersökningar  
 Ägare Arbetskraftsundersökningar  
 Kopplingsvariabel Nej  
 Kommentar  
 Referenstid  
 Summerbar Nej  
 Arkiveras Ja  
 Dimension Nej  
 Operationell definition Ak1KUA

**Värde mängd**

Klassifikation/värde mängd Arbetskraftsundersökningen  
 Version JaNej  
 Nivå JaNej  
 Representation Ej aktuellt

**hel- eller deltidsarbete i huvudsysslan AKU2008**

Namn hel- eller deltidsarbete i huvudsysslan AKU2008  
 Definition Arbetar du heltid eller deltid (i huvudsysslan)?  
 Beskrivning HU16  
 Standard Produktstandard  
 Utgivare av standard Arbetskraftsundersökningar  
 Ägare Arbetskraftsundersökningar  
 Kopplingsvariabel Nej  
 Kommentar  
 Referenstid  
 Summerbar Nej  
 Arkiveras Nej  
 Dimension Nej  
 Operationell definition

**Värde mängd**

Klassifikation/värde mängd Arbetskraftsundersökningen  
 Version HelDel05  
 Nivå HelDel05  
 Representation Ej aktuellt

**heltidsarbete- eller deltidsarbete i huvudsysslan**

Namn	heltidsarbete- eller deltidsarbete i huvudsysslan
Definition	Arbetar du heltid eller deltid (i huvudsysslan)?
Beskrivning	Intervjuperson, härledd variabel
Standard	Produktstandard
Utgivare av standard	Arbetskraftsundersökningar
Ägare	Arbetskraftsundersökningar
Kopplingsvariabel	Nej
Kommentar	
Referenstid	
Uppgiftskälla	
Summerbar	Nej
Arkiveras	Ja
Dimension	Nej
Operationell definition	Om (Hu8=9 eller 11 och 35 = HuFaktTim = 168) så HuHeltidDeltid = 1 Om (Hu8=9 eller 11 och 1 = HuFaktTim < 35) så HuHeltidDeltid = 2 Om (Hu8=9 eller 11) och inget av ovanstående gäller, så HuHeltidDeltid = 9 Annars enligt fråga Hu16

**Värdeomängd**

Klassifikation/värdeomängd	Arbetskraftsundersökningen
Version	HelDel05
Nivå	HelDel05
Representation	Ej aktuellt

**hur länge har man velat och kunnat öka sin arbetstid**

Namn	hur länge har man velat och kunnat öka sin arbetstid
Definition	Du sa att du vill och kan öka din arbetstid. Hur många veckor i rad har det varit så?
Beskrivning	Omb10b
Standard	Produktstandard
Utgivare av standard	Arbetskraftsundersökningar
Ägare	Arbetskraftsundersökningar
Kopplingsvariabel	Nej
Kommentar	
Referenstid	
Summerbar	Nej
Arkiveras	Ja
Dimension	Nej
Operationell definition	Omb10b

**Värdeomängd**

Klassifikation/värdeomängd	Arbetskraftsundersökningen
Version	Veckor08
Nivå	Veckor08
Representation	Ej aktuellt

**inriktning för högsta avslutade utbildning. för personer som saknar uppgift i utbildningsregistret.**

Namn	inriktning för högsta avslutade utbildning. för personer som saknar uppgift i utbildningsregistret.
Definition	UtbReg4. IFUtbReg1=1,2 THEN UtbReg4=1
Beskrivning	Vilken inriktning har din högsta utbildning?
Standard	Produktstandard
Utgivare av standard	Arbetskraftsundersökningar
Ägare	Arbetskraftsundersökningar
Kopplingsvariabel	Nej
Kommentar	
Referenstid	
Summerbar	Nej
Arkiveras	Ja
Dimension	Nej

Operationell definition

**Värdeomängd**

Klassifikation/värdeomängd	Arbetskraftsundersökningen
Version	UtbReg4_08
Nivå	UtbReg4_08
Representation	Ej aktuellt

**kontrollfråga KFack1a**

Namn	kontrollfråga KFack1a
Definition	Är du fortfarande ansluten till ...?
Beskrivning	KFack1a
Standard	Produktstandard
Utgivare av standard	Arbetskraftsundersökningar
Ägare	Arbetskraftsundersökningar
Kopplingsvariabel	Nej
Kommentar	
Referenstid	
Uppgiftskälla	
Summerbar	Nej
Arkiveras	Ja
Dimension	Nej
Operationell definition	KFack1a

**Värdeomängd**

Klassifikation/värdeomängd	Arbetskraftsundersökningen
Version	KFack1a
Nivå	KFack1a
Representation	Ej aktuellt

**kontrollfråga KFack1b**

Namn	kontrollfråga KFack1b
Definition	Förra gången var du inte fackligt ansluten. Är du det nu?
Beskrivning	KFack1b
Standard	Produktstandard

Utgivare av standard	Arbetskraftsundersökningar
Ägare	Arbetskraftsundersökningar
Kopplingsvariabel	Nej
Kommentar	
Referenstid	
Uppgiftskälla	
Summerbar	Nej
Arkiveras	Ja
Dimension	Nej
Operationell definition	KFack1b

**Värde mängd**

Klassifikation/värde mängd	Arbetskraftsundersökningen
Version	JaNejPb
Nivå	JaNejPb
Representation	Ej aktuellt

**Kurs/aktivitet på fritid eller arbetstid**

Namn	Kurs/aktivitet på fritid eller arbetstid
Definition	Deltog du i någon kurs/aktivitet på arbetstid eller fritid under de tre veckorna innan referensveckan
Beskrivning	Utb6b
Standard	Produktstandard
Utgivare av standard	Arbetskraftsundersökningar
Ägare	Arbetskraftsundersökningar
Kopplingsvariabel	Nej
Kommentar	
Referenstid	
Uppgiftskälla	
Summerbar	Nej
Arkiveras	Nej
Dimension	Nej
Operationell definition	

**Värde mängd**

Klassifikation/värde mängd	Arbetskraftsundersökningen
Version	JaNejPb
Nivå	JaNejPb
Representation	Ej aktuellt

**Kurs/aktivitet timmar**

Namn	Kurs/aktivitet timmar
Definition	Deltog du i någon kurs/aktivitet på arbetstid eller fritid under de tre veckorna innan referensveckan
Beskrivning	Hur många timmar deltog du i kurs/aktivitet på arbetstid eller fritid under de tre veckorna innan referensveckan
Standard	Produktstandard
Utgivare av standard	Arbetskraftsundersökningar
Ägare	Arbetskraftsundersökningar
Kopplingsvariabel	Nej

Kommentar  
Referenstid  
Summerbar Nej  
Arkiveras Nej  
Dimension Nej  
Operationell definition UTB14

**Värde­mängd**

Klassifikation/värde­mängd Arbetskraftsundersökningen  
Version TimmarPbEj0  
Nivå TimmarPbEj0  
Representation Ej aktuellt

**Latent arbetssökande från 200710**

Namn Latent arbetssökande från 200710  
Definition Latent arbetssökande från 200710  
Beskrivning Härledd variabel  
Standard Produktstandard  
Utgivare av standard Arbetskraftsundersökningar  
Ägare Arbetskraftsundersökningar  
Kopplingsvariabel Nej

Kommentar

Referenstid

Uppgiftskälla

Summerbar Nej

Arkiveras Nej

Dimension Nej

Operationell definition 1 om ArbStatus=1 och Arb15=1 och Arb14a=1 (Kunnat och velat arbeta) 0 annars

**Värde­mängd**

Klassifikation/värde­mängd Arbetskraftsundersökningen  
Version LatentSok  
Nivå LatentSok  
Representation Ej aktuellt

**Näringsgren (tvåsifferkod) för ett år sedan (rotgr. 2, 7)**

Namn Näringsgren (tvåsifferkod) för ett år sedan (rotgr. 2, 7)

Definition Näringsgren (tvåsifferkod) för ett år sedan

Beskrivning

Standard Produktstandard

Utgivare av standard Arbetskraftsundersökningar

Ägare Arbetskraftsundersökningar

Kopplingsvariabel Nej

Kommentar

Referenstid

Summerbar Nej

Arkiveras Ja

Dimension Nej



Operationell definition Rot.gr. 2: Enl. svar på frågorna ArVerks5a-d och ArVerks6. Up som är sysselsatt och började jobbet för 1 år sedan eller mer får inte frågorna, utan HuSNI2007\_2 gäller.. Rot.gr. 7: HuSNI2007\_2 för 1 år sedan.

**Värde­mängd**

Klassifikation/värde­mängd SNI  
Version Standard för svensk näringsgrensindelning 2007, Aktiviteter  
Nivå Huvudgrupp  
Representation Ej aktuellt

**näringsgren SNI2007 (enbokstavskod) i bisysslan**

Namn näringsgren SNI2007 (enbokstavskod) i bisysslan  
Definition Näringsgren SNI2007 (enbokstavskod) i bisysslan  
Beskrivning Intervjupersonen, svaret kodas  
Standard Produktstandard  
Utgivare av standard Arbetskraftsundersökningar  
Ägare Arbetskraftsundersökningar  
Kopplingsvariabel Nej  
Kommentar  
Referenstid  
Summerbar Nej  
Arkiveras Ja  
Dimension Nej  
Operationell definition Bi3a-d och Bi4

**Värde­mängd**

Klassifikation/värde­mängd SNI  
Version Standard för svensk näringsgrensindelning 2007, Aktiviteter  
Nivå Avdelning  
Representation Ej aktuellt

**näringsgren SNI2007 (enbokstavskod) i huvudsysslan**

Namn näringsgren SNI2007 (enbokstavskod) i huvudsysslan  
Definition Näringsgren SNI2007 (enbokstavskod) i huvudsysslan  
Beskrivning Intervjuperson, svaret kodas  
Standard Produktstandard  
Utgivare av standard Arbetskraftsundersökningar  
Ägare Arbetskraftsundersökningar  
Kopplingsvariabel Nej  
Kommentar  
Referenstid  
Uppgiftskälla  
Summerbar Nej  
Arkiveras Ja  
Dimension Nej  
Operationell definition Hu1a-d och Hu2

**Värde­mängd**

Klassifikation/värde­mängd SNI  
Version Standard för svensk näringsgrensindelning 2007, Aktiviteter  
Nivå Avdelning  
Representation Ej aktuellt

**näringsgren SNI2007 (enbokstavskod) i senaste arb, pers u arb som haft arb sen. 8 åren**

Namn	näringsgren SNI2007 (enbokstavskod) i senaste arb, pers u arb som haft arb sen. 8 åren
Definition	Näringsgren SNI2007 (enbokstavskod) i senaste arbete
Beskrivning	Intervjupersonen, svaret kodas
Standard	Produktstandard
Utgivare av standard	Arbetskraftsundersökningar
Ägare	Arbetskraftsundersökningar
Kopplingsvariabel	Nej
Kommentar	
Referenstid	
Uppgiftskälla	
Summerbar	Nej
Arkiveras	Ja
Dimension	Nej
Operationell definition	Tarb7a-d och Tarb8

**Värdeomängd**

Klassifikation/värdeomängd	SNI
Version	Standard för svensk näringsgrensindelning 2007, Aktiviteter
Nivå	Avdelning
Representation	Ej aktuellt

**näringsgren SNI2007 (femsifferkod) i bisysslan**

Namn	näringsgren SNI2007 (femsifferkod) i bisysslan
Definition	Näringsgren SNI2007 (femsifferkod) i bisysslan
Beskrivning	Intervjupersonen, svaret kodas
Standard	Produktstandard
Utgivare av standard	Arbetskraftsundersökningar
Ägare	Arbetskraftsundersökningar
Kopplingsvariabel	Nej
Kommentar	
Referenstid	
Summerbar	Nej
Arkiveras	Ja
Dimension	Nej
Operationell definition	Bi3a-d och Bi4

**Värdeomängd**

Klassifikation/värdeomängd	SNI
Version	Standard för svensk näringsgrensindelning 2007, Aktiviteter
Nivå	Detaljgrupp
Representation	Ej aktuellt

**näringsgren SNI2007 (femsifferkod) i huvudsysslan**

Namn	näringsgren SNI2007 (femsifferkod) i huvudsysslan
Definition	Näringsgren SNI2007 (femsifferkod) i huvudsysslan
Beskrivning	Intervjuperson, svaret kodas
Standard	Produktstandard
Utgivare av standard	Arbetskraftsundersökningar

Ägare	Arbetskraftsundersökningar
Kopplingsvariabel	Nej
Kommentar	
Referenstid	
Uppgiftskälla	
Summerbar	Nej
Arkiveras	Ja
Dimension	Nej
Operationell definition	Hu1a-d och Hu2

**Värde mängd**

Klassifikation/värde mängd	SNI
Version	Standard för svensk näringsgrensindelning 2007, Aktiviteter
Nivå	Detaljgrupp
Representation	Ej aktuellt

**näringsgren SNI2007 (femsifferkod) i senaste arb, pers u arb som haft arb senaste 8 åren**

Namn	näringsgren SNI2007 (femsifferkod) i senaste arb, pers u arb som haft arb senaste 8 åren
Definition	Näringsgren SNI2007 (femsifferkod) i senaste arb, pers u arb som haft arb senaste 8 åren
Beskrivning	Intervjupersonen, svaret kodalas
Standard	Produktstandard
Utgivare av standard	Arbetskraftsundersökningar
Ägare	Arbetskraftsundersökningar
Kopplingsvariabel	Nej
Kommentar	
Referenstid	
Summerbar	Nej
Arkiveras	Ja
Dimension	Nej
Operationell definition	Tarb7a-d och Tarb8

**Värde mängd**

Klassifikation/värde mängd	SNI
Version	Standard för svensk näringsgrensindelning 2007, Aktiviteter
Nivå	Detaljgrupp
Representation	Ej aktuellt

**näringsgren SNI2007 (fysifferkod) i bisysslan**

Namn	näringsgren SNI2007 (fysifferkod) i bisysslan
Definition	Näringsgren SNI2007 (fysifferkod) i bisysslan
Beskrivning	Intervjupersonen, svaret kodalas
Standard	Produktstandard
Utgivare av standard	Arbetskraftsundersökningar
Ägare	Arbetskraftsundersökningar
Kopplingsvariabel	Nej
Kommentar	
Referenstid	
Summerbar	Nej

Arkiveras Ja  
 Dimension Nej  
 Operationell definition Bi3a-d och Bi4

**Värde­mängd**

Klassifikation/värde­mängd SNI  
 Version Standard för svensk näringsgrensindelning 2007, Aktiviteter  
 Nivå Undergrupp  
 Representation Ej aktuellt

**näringsgren SNI2007 (fys­sifferkod) i huvudsys­slan**

Namn näringsgren SNI2007 (fys­sifferkod) i huvudsys­slan  
 Definition Näringsgren SNI2007 (fys­sifferkod) i huvudsys­slan  
 Beskrivning Intervjuperson, svaret kodas  
 Standard Produktstandard  
 Utgivare av standard Arbetskraftsundersökningar  
 Ägare Arbetskraftsundersökningar  
 Kopplingsvariabel Nej

Kommentar

Referenstid

Uppgiftskälla

Summerbar Nej

Arkiveras Ja

Dimension Nej

Operationell definition Hu1a-d och Hu2

**Värde­mängd**

Klassifikation/värde­mängd SNI  
 Version Standard för svensk näringsgrensindelning 2007, Aktiviteter  
 Nivå Undergrupp  
 Representation Ej aktuellt

**näringsgren SNI2007 (fys­sifferkod) i senaste arb, pers u arb som haft arb senaste 8 åren**

Namn näringsgren SNI2007 (fys­sifferkod) i senaste arb, pers u arb som haft arb senaste 8 åren

Definition Näringsgren SNI2007 (fys­sifferkod) i senaste arb, pers u arb som haft arb senaste 8 åren

Beskrivning Intervjupersonen, svaret kodas

Standard Produktstandard

Utgivare av standard Arbetskraftsundersökningar

Ägare Arbetskraftsundersökningar

Kopplingsvariabel Nej

Kommentar

Referenstid

Uppgiftskälla

Summerbar Nej

Arkiveras Ja

Dimension Nej

Operationell definition Tarb7a-d och Tarb8

**Värde­mängd**

Klassifikation/värde­mängd	SNI
Version	Standard för svensk näringsgrensindelning 2007, Aktiviteter
Nivå	Undergrupp
Representation	Ej aktuellt

**näringsgren SNI2007 (tresifferkod) i bisysslan**

Namn	näringsgren SNI2007 (tresifferkod) i bisysslan
Definition	Näringsgren SNI2007 (tresifferkod) i bisysslan
Beskrivning	Intervjupersonen, svaret kodas
Standard	Produktstandard
Utgivare av standard	Arbetskraftsundersökningar
Ägare	Arbetskraftsundersökningar
Kopplingsvariabel	Nej
Kommentar	
Referenstid	
Summerbar	Nej
Arkiveras	Ja
Dimension	Nej
Operationell definition	

**Värde­mängd**

Klassifikation/värde­mängd	SNI
Version	Standard för svensk näringsgrensindelning 2007, Aktiviteter
Nivå	Grupp
Representation	Ej aktuellt

**näringsgren SNI2007 (tresifferkod) i huvudsys­slan**

Namn	näringsgren SNI2007 (tresifferkod) i huvudsys­slan
Definition	Näringsgren SNI2007 (tresifferkod) i huvudsys­slan
Beskrivning	Intervjuperson, svaret kodas
Standard	Produktstandard
Utgivare av standard	Arbetskraftsundersökningar
Ägare	Arbetskraftsundersökningar
Kopplingsvariabel	Nej
Kommentar	
Referenstid	
Uppgiftskälla	
Summerbar	Nej
Arkiveras	Ja
Dimension	Nej
Operationell definition	Hu1a-d och Hu2

**Värde­mängd**

Klassifikation/värde­mängd	SNI
Version	Standard för svensk näringsgrensindelning 2007, Aktiviteter
Nivå	Grupp
Representation	Ej aktuellt

**näringsgren SNI2007 (tresifferkod) i senaste arb, pers u arb som haft arb senaste 8 åren**

Namn	näringsgren SNI2007 (tresifferkod) i senaste arb, pers u arb som haft arb
------	---

Definition	senaste 8 åren Näringsgren SNI2007 (tresifferkod) i senaste arb, pers u arb som haft arb senaste 8 åren
Beskrivning	Intevjupersonen, svaret kodas
Standard	Produktstandard
Utgivare av standard	Arbetskraftsundersökningar
Ägare	Arbetskraftsundersökningar
Kopplingsvariabel	Nej
Kommentar	
Referenstid	
Uppgiftskälla	
Summerbar	Nej
Arkiveras	Ja
Dimension	Nej
Operationell definition	Tarb7a-d och Tarb8

**Värde mängd**

Klassifikation/värde mängd	SNI
Version	Standard för svensk näringsgrensindelning 2007, Aktiviteter
Nivå	Grupp
Representation	Ej aktuellt

**näringsgren SNI2007 (tvåsifferkod) i bisysslan**

Namn	näringsgren SNI2007 (tvåsifferkod) i bisysslan
Definition	Näringsgren SNI2007 (tvåsifferkod) i bisysslan
Beskrivning	Intevjupersonen, svaret kodas
Standard	Produktstandard
Utgivare av standard	Arbetskraftsundersökningar
Ägare	Arbetskraftsundersökningar
Kopplingsvariabel	Nej
Kommentar	
Referenstid	
Summerbar	Nej
Arkiveras	Ja
Dimension	Nej
Operationell definition	Bi3a-d och Bi4

**Värde mängd**

Klassifikation/värde mängd	SNI
Version	Standard för svensk näringsgrensindelning 2007, Aktiviteter
Nivå	Huvudgrupp
Representation	Ej aktuellt

**näringsgren SNI2007 (tvåsifferkod) i huvudsysslan**

Namn	näringsgren SNI2007 (tvåsifferkod) i huvudsysslan
Definition	Näringsgren SNI2007 (tvåsifferkod) i huvudsysslan
Beskrivning	Intervjuperson, svaret kodas
Standard	Produktstandard
Utgivare av standard	Arbetskraftsundersökningar
Ägare	Arbetskraftsundersökningar

Kopplingsvariabel	Nej
Kommentar	
Referenstid	
Uppgiftskälla	
Summerbar	Nej
Arkiveras	Ja
Dimension	Nej
Operationell definition	Hu1a-d och Hu2

**Värde mängd**

Klassifikation/värde mängd	SNI
Version	Standard för svensk näringsgrensindelning 2007, Aktiviteter
Nivå	Huvudgrupp
Representation	Ej aktuellt

**näringsgren SNI2007 (tvåsifferkod) i senaste arb, pers u arb som haft arb senaste 8 åren**

Namn	näringsgren SNI2007 (tvåsifferkod) i senaste arb, pers u arb som haft arb senaste 8 åren
Definition	Näringsgren SNI2007 (tvåsifferkod) i senaste arb, pers u arb som haft arb senaste 8 åren
Beskrivning	Intervjupersonen, svaret kodas
Standard	Produktstandard
Utgivare av standard	Arbetskraftsundersökningar
Ägare	Arbetskraftsundersökningar
Kopplingsvariabel	Nej
Kommentar	
Referenstid	
Uppgiftskälla	
Summerbar	Nej
Arkiveras	Ja
Dimension	Nej
Operationell definition	Tarb7a-d och Tarb8

**Värde mängd**

Klassifikation/värde mängd	SNI
Version	Standard för svensk näringsgrensindelning 2007, Aktiviteter
Nivå	Huvudgrupp
Representation	Ej aktuellt

**Rekrytering, passiv (extern rekrytering)**

Namn	Rekrytering, passiv (extern rekrytering)
Definition	Passiv rekrytering (extern rekrytering) 7/8 av urvalet (Använd flödesvikterna och skapa en flödespanel fil på samma sätt som man gör för flödestabellerna).
Beskrivning	Härledd variabel
Standard	Produktstandard
Utgivare av standard	Arbetskraftsundersökningar
Ägare	Arbetskraftsundersökningar
Kopplingsvariabel	Nej
Kommentar	

Referenstid  
 Summerbar Nej  
 Arkiveras Nej  
 Dimension Nej  
 Operationell definition 1 om EXB7=2 0 annars

**Värde­mängd**

Klassifikation/värde­mängd Arbetskraftsundersökningen  
 Version RekPassiv  
 Nivå RekPassiv  
 Representation Ej aktuellt

**rekryteringsform 2008 (extern rekrytering)**

Namn rekryteringsform 2008 (extern rekrytering)  
 Definition Rekryteringsform (extern rekrytering). 7/8 av urvalet, (Använd flödesvikterna och skapa en flödespanelfil på samma sätt som man gör för flödestabellerna)..  
 Beskrivning 1 om Exb5 = 2 2 om Exb5 = 1 3 om Exb2 = 2 4 om Exb1 = 3 Annars: 8 om Exb 1-5=8 9 0m Exb 1-5=9 8 om Exb1-5 = 8 9 om Exb1-5 = 9  
 Standard Produktstandard  
 Utgivare av standard Arbetskraftsundersökningar  
 Ägare Arbetskraftsundersökningar  
 Kopplingsvariabel Nej  
 Kommentar  
 Referenstid  
 Summerbar Nej  
 Arkiveras Nej  
 Dimension Nej  
 Operationell definition Rek Form

**Värde­mängd**

Klassifikation/värde­mängd Arbetskraftsundersökningen  
 Version RekForm  
 Nivå RekForm  
 Representation Ej aktuellt

**rekryteringskanal 2008 (extern rekrytering)**

Namn rekryteringskanal 2008 (extern rekrytering)  
 Definition Hur fick du först reda på att jobbet var ledigt? 7/8 av urvalet, (Använd flödesvikterna och skapa en flödespanelfil på samma sätt som man gör för flödestabellerna).  
 Beskrivning Uppgift från intervju­person  
 Standard Produktstandard  
 Utgivare av standard Arbetskraftsundersökningar  
 Ägare Arbetskraftsundersökningar  
 Kopplingsvariabel Nej  
 Kommentar  
 Referenstid



## Uppgiftskälla

Summerbar	Nej
Arkiveras	Nej
Dimension	Nej
Operationell definition	Exb6

**Värde mängd**

Klassifikation/värde mängd	Arbetskraftsundersökningen
Version	RekKanal
Nivå	RekKanal
Representation	Ej aktuellt

**Sjuk, Ej i AK. Antal veckor**

Namn	Sjuk, Ej i AK. Antal veckor
Definition	Verks2
Beskrivning	Hur länge har det sammanhängande varit så?
Standard	Produktstandard
Utgivare av standard	Arbetskraftsundersökningar
Ägare	Arbetskraftsundersökningar
Kopplingsvariabel	Nej
Kommentar	
Referenstid	
Uppgiftskälla	
Summerbar	Nej
Arkiveras	Ja
Dimension	Nej
Operationell definition	Sjuk, Ej i AK. Antal veckor

**Värde mängd**

Klassifikation/värde mängd	Arbetskraftsundersökningen
Version	Veckor09
Nivå	Veckor09
Representation	Ej aktuellt

**Sjuk, Antal veckor, Ej i AK**

Namn	Sjuk, Antal veckor, Ej i AK
Definition	Verks2 Samt för EX:are Verks2+13 veckor
Beskrivning	Hur länge har det sammanhängande varit så?
Standard	Produktstandard
Utgivare av standard	Arbetskraftsundersökningar
Ägare	Arbetskraftsundersökningar
Kopplingsvariabel	Nej
Kommentar	
Referenstid	
Summerbar	Nej
Arkiveras	Nej
Dimension	Nej
Operationell definition	

**Värde mängd**

Klassifikation/värde mängd	Arbetskraftsundersökningen
----------------------------	----------------------------

Version Veckor09  
 Nivå Veckor09  
 Representation Ej aktuellt

**Skiftarbete. Anställda. Huvudsyssla**

Namn Skiftarbete. Anställda. Huvudsyssla  
 Definition Skiftarbete i huvudsysslan  
 Beskrivning Intervjuperson, härledd variabel  
 Standard Produktstandard  
 Utgivare av standard Arbetskraftsundersökningar  
 Ägare Arbetskraftsundersökningar  
 Kopplingsvariabel Nej  
 Kommentar  
 Referenstid  
 Uppgiftskälla  
 Summerbar Nej  
 Arkiveras Ja  
 Dimension Nej  
 Operationell definition Om Hu8=9 eller 11 så HuSkift=2, Om Hu23a=1 och grad=11, 12 eller 2 så HuSkift=2, annars enligt fråga Hu24 8 om Hu24=8 9 om Hu24=9

**Värdeomängd**

Klassifikation/värdeomängd Arbetskraftsundersökningen  
 Version JaNejPb  
 Nivå JaNejPb  
 Representation Ej aktuellt

**Skäl att arbeta deltid**

Namn Skäl att arbeta deltid  
 Definition skäl att arbeta deltid i huvudsysslan (Sysselsatta som arbetar deltid, exkl. personer som kallas vid behov eller som hade tillfälligt arbete re. veckan)  
 Beskrivning Vad är främsta anledningen till att du arbetar deltid (i huvudsysslan)?  
 Standard Produktstandard  
 Utgivare av standard Arbetskraftsundersökningar  
 Ägare Arbetskraftsundersökningar  
 Kopplingsvariabel Nej  
 Kommentar  
 Referenstid  
 Uppgiftskälla  
 Summerbar Nej  
 Arkiveras Nej  
 Dimension Nej  
 Operationell definition Ändrad sedan 2007

**Värdeomängd**

Klassifikation/värdeomängd Arbetskraftsundersökningen  
 Version DelSkal  
 Nivå DelSkal

Representation Ej aktuellt

**Studietimmar i arbetsmarknadspolitiska program**

Namn Studietimmar i arbetsmarknadspolitiska program  
 Definition Antal studietimmar i arbetsmarknadspolitiska program under de tre veckorna innan referensveckan  
 Beskrivning Hur många timmar ägnade du sammanlagt åt studier under de tre veckorna innan referensveckan?  
 Standard Produktstandard  
 Utgivare av standard Arbetskraftsundersökningar  
 Ägare Arbetskraftsundersökningar  
 Kopplingsvariabel Nej  
 Kommentar  
 Referenstid  
 Summerbar Nej  
 Arkiveras Nej  
 Dimension Nej  
 Operationell definition Utb6b

**Värde mängd**

Klassifikation/värde mängd Arbetskraftsundersökningen  
 Version TimmarPb0  
 Nivå TimmarPb0  
 Representation Ej aktuellt

**utbildningens inriktning totalt (inkl kompletteringsuppgifter)**

Namn utbildningens inriktning totalt (inkl kompletteringsuppgifter)  
 Definition SCB:s utbildningsregister + Intervjuperson  
 Beskrivning Utbildningens inriktning enligt SUN2000 (Standard för klassificering av svensk utbildning)  
 Standard Produktstandard  
 Utgivare av standard Arbetskraftsundersökningar  
 Ägare Arbetskraftsundersökningar  
 Kopplingsvariabel Nej  
 Kommentar  
 Referenstid  
 Uppgiftskälla  
 Summerbar Nej  
 Arkiveras Ja  
 Dimension Nej  
 Operationell definition

**Värde mängd**

Klassifikation/värde mängd SUN  
 Version SUN 2000 - Utbildningsinriktning  
 Nivå Utbildningsinriktning, 4 positioner  
 Representation Ej aktuellt

**utbildningens nivå totalt (inkl kompletteringsuppgifter)**

Namn utbildningens nivå totalt (inkl kompletteringsuppgifter)

Definition	Kod enligt SUN2000=SUN2000NivaKompl. IF SUN2000NivaKompl=999 or MISSING VALUE THEN SUN2000NivaTot=SUN2000Niva (insamlad uppgift från UP har alltid tolkningsföreträde före registeruppgifter, då Valid uppgift förekommer i båda variablerna.
Beskrivning	Utbildningsnivå enligt SUN2000 (Standard för klssificering av svensk utbildning)
Standard	Produktstandard
Utgivare av standard	Arbetskraftsundersökningar
Ägare	Arbetskraftsundersökningar
Kopplingsvariabel	Nej
Kommentar	
Referenstid	
Uppgiftskälla	
Summerbar	Nej
Arkiveras	Ja
Dimension	Nej
Operationell definition	
<b>Värdeområde</b>	
Klassifikation/värdeområde	SUN
Version	SUN 2000 - Utbildningsnivå
Nivå	Utbildningsnivå, 3 positioner
Representation	Ej aktuellt
<b>utbildningsinriktning, komplettering för personer som saknar uppgift i utbildningsregistret</b>	
Namn	utbildningsinriktning, komplettering för personer som saknar uppgift i utbildningsregistret
Definition	Kod enligt SUN2000, (UtbReg2+UtbReg4). IF UtbReg1=1,2 THEN SUN2000InrKompl=010x
Beskrivning	Utbildningens inriktning enligt SUN2000 (Standard för klassificering av svensk utbildning)
Standard	Produktstandard
Utgivare av standard	Arbetskraftsundersökningar
Ägare	Arbetskraftsundersökningar
Kopplingsvariabel	Nej
Kommentar	
Referenstid	
Uppgiftskälla	
Summerbar	Nej
Arkiveras	Ja
Dimension	Nej
Operationell definition	
<b>Värdeområde</b>	
Klassifikation/värdeområde	SUN
Version	SUN 2000 - Utbildningsinriktning
Nivå	Utbildningsinriktning, 4 positioner

Representation	Ej aktuellt
<b>utbildningsnivå, komplettering för personer som saknar uppgift i utbildningsregistret</b>	
Namn	utbildningsnivå, komplettering för personer som saknar uppgift i utbildningsregistret
Definition	Kod enligt SUN2000 (UtbReg1 & UtbReg2). IF UtbReg1=1 THEN SUN2000NivaKompl=100. IF UtbReg1=2 THEN SUN2000NivaKompl=200
Beskrivning	Utbildningsnivå enligt SUN2000 (Standard för klassificering av svensk utbildning)
Standard	Produktstandard
Utgivare av standard	Arbetskraftsundersökningar
Ägare	Arbetskraftsundersökningar
Kopplingsvariabel	Nej
Kommentar	
Referenstid	
Uppgiftskälla	
Summerbar	Nej
Arkiveras	Ja
Dimension	Nej
Operationell definition	
<b>Värdeomängd</b>	
Klassifikation/värdeomängd	SUN
Version	SUN 2000 - Utbildningsnivå
Nivå	Utbildningsnivå, 3 positioner
Representation	Ej aktuellt
<b>Återanställning (2008)</b>	
Namn	Återanställning (2008)
Definition	Återanställning (extern rekrytering). 7/8 av urvalet, (Använd flödesvikterna och skapa en flödespanel på samma sätt som man gör för flödestabellerna).
Beskrivning	1 om Exb9 = 1 2 om Exb9 = 2 3 om Exb9 = 3 4 om Exb8 = 2 Annars: 8 om Exb8 eller Exb9=8 9 om Exb8 eller Exb9=9 8 om Exb8 eller Exb9 = 8 9 om Exb8 eller Exb9 = 9
Standard	Produktstandard
Utgivare av standard	Arbetskraftsundersökningar
Ägare	Arbetskraftsundersökningar
Kopplingsvariabel	Nej
Kommentar	
Referenstid	
Summerbar	Nej
Arkiveras	Nej
Dimension	Nej
Operationell definition	RekAter
<b>Värdeomängd</b>	
Klassifikation/värdeomängd	Arbetskraftsundersökningen

Version	RekAter
Nivå	RekAter
Representation	Ej aktuellt

**acceptera deltidsarbete, personer utan arbete**

Namn	acceptera deltidsarbete, personer utan arbete
Definition	Kan du acceptera en anställning på deltid?
Beskrivning	Arb113a/aa
Standard	Produktstandard
Utgivare av standard	
Ägare	Arbetskraftsundersökningar
Kopplingsvariabel	Nej
Kommentar	
Referenstid	
Summerbar	Nej
Arkiveras	Ja
Dimension	Nej
Operationell definition	Arb113a/aa

**Värdeomängd**

Klassifikation/värdeomängd	Arbetskraftsundersökningen
Version	JaNejPb
Nivå	JaNejPb
Representation	Ej aktuellt

**anställningsmånad i huvudsysslan, härledd**

Namn	anställningsmånad i huvudsysslan, härledd
Definition	Vilken månad började du arbeta på ... / startade du ... ?
Beskrivning	Om Hu8=9 eller 11 så HuStartArbMan=referensmånaden. Annars enligt fråga Hu11b. 88 om Hu11b=88. 99 om Hu11b=99
Standard	Produktstandard
Utgivare av standard	Arbetskraftsundersökningar
Ägare	Arbetskraftsundersökningar
Kopplingsvariabel	Nej
Kommentar	
Referenstid	
Summerbar	Nej
Arkiveras	Ja
Dimension	Nej
Operationell definition	Om Hu8=9 eller 11 så HuStartArbMan=referensmånaden. Annars enligt fråga Hu11b. 88 om Hu11b=88. 99 om Hu11b=99

**Värdeomängd**

Klassifikation/värdeomängd	Arbetskraftsundersökningen
Version	ManadPb
Nivå	ManadPb
Representation	Ej aktuellt

**anställningsår i huvudsysslan, härledd**

Namn	anställningsår i huvudsysslan, härledd
Definition	Vilket år började du arbeta på ... / startade du ... ?

Beskrivning	Om Hu8=9 eller 11 så HuStartArbAr=referensåret, Annars enligt fråga Hu11a/aa, 8888 om Hu11a/aa=8888, 9999 om Hu11a/aa=9999
Standard	Produktstandard
Utgivare av standard	Arbetskraftsundersökningar
Ägare	Arbetskraftsundersökningar
Kopplingsvariabel	Nej
Kommentar	
Referenstid	
Summerbar	Nej
Arkiveras	Ja
Dimension	Nej
Operationell definition	
<b>Värde</b>	
Klassifikation/värde	Arbetskraftsundersökningen
Version	Ar
Nivå	Ar
Representation	Ej aktuellt
<b>barnantal, 11-16 år</b>	
Namn	barnantal, 11-16 år
Definition	Antal barn i familjen som är 11-16 år i referensmånaden
Beskrivning	Härledd från fråga Fam4a-
Standard	Produktstandard
Utgivare av standard	
Ägare	Arbetskraftsundersökningar
Kopplingsvariabel	Nej
Kommentar	
Referenstid	
Summerbar	Nej
Arkiveras	Ja
Dimension	Nej
Operationell definition	Härledd från fråga Fam4a-
<b>Värde</b>	
Klassifikation/värde	Arbetskraftsundersökningen
Version	BarnAntalGrp
Nivå	BarnAntalGrp
Representation	Ej aktuellt
<b>barnantal, 1-2 år</b>	
Namn	barnantal, 1-2 år
Definition	Antal barn i familjen som är 1-2 år i referensmånaden
Beskrivning	Härledd från fråga Fam4a-
Standard	Produktstandard
Utgivare av standard	
Ägare	Arbetskraftsundersökningar
Kopplingsvariabel	Nej
Kommentar	

Referenstid	
Summerbar	Nej
Arkiveras	Ja
Dimension	Nej
Operationell definition	Härledd från fråga Fam4a-
<b>Värde</b>	<b>mängd</b>
Klassifikation/värde	Arbetskraftsundersökningen
Version	BarnAntalGrp
Nivå	BarnAntalGrp
Representation	Ej aktuellt
<b>barnantal, 17-18 år</b>	
Namn	barnantal, 17-18 år
Definition	Antal barn i familjen som är 17-18 år i referensmånaden
Beskrivning	Härledd från fråga Fam4a-
Standard	Produktstandard
Utgivare av standard	
Ägare	Arbetskraftsundersökningar
Kopplingsvariabel	Nej
Kommentar	
Referenstid	
Summerbar	Nej
Arkiveras	Ja
Dimension	Nej
Operationell definition	Härledd från fråga Fam4a-
<b>Värde</b>	<b>mängd</b>
Klassifikation/värde	Arbetskraftsundersökningen
Version	BarnAntalGrp
Nivå	BarnAntalGrp
Representation	Ej aktuellt
<b>barnantal, 3-6 år</b>	
Namn	barnantal, 3-6 år
Definition	Antal barn i familjen som är 3-6 år i referensmånaden
Beskrivning	Härledd från fråga Fam4a-
Standard	Produktstandard
Utgivare av standard	
Ägare	Arbetskraftsundersökningar
Kopplingsvariabel	Nej
Kommentar	
Referenstid	
Summerbar	Nej
Arkiveras	Ja
Dimension	Nej
Operationell definition	Härledd från fråga Fam4a-
<b>Värde</b>	<b>mängd</b>
Klassifikation/värde	Arbetskraftsundersökningen
Version	BarnAntalGrp
Nivå	BarnAntalGrp



Representation Ej aktuellt

**barnantal, 7-10 år**

Namn barnantal, 7-10 år  
 Definition Antal barn i familjen som är 7-10 år i referensmånaden  
 Beskrivning Härledd från fråga Fam4a-  
 Standard Produktstandard  
 Utgivare av standard  
 Ägare Arbetskraftsundersökningar  
 Kopplingsvariabel Nej  
 Kommentar  
 Referenstid  
 Summerbar Nej  
 Arkiveras Ja  
 Dimension Nej  
 Operationell definition Härledd från fråga Fam4a-

**Värdeomängd**

Klassifikation/värdeomängd Arbetskraftsundersökningen  
 Version BarnAntalGrp  
 Nivå BarnAntalGrp  
 Representation Ej aktuellt

**Drivs det företaget/jordbruket (huvudsyssla) av någon i ditt hushåll?**

Namn Drivs det företaget/jordbruket (huvudsyssla) av någon i ditt hushåll?  
 Definition Drivs det företaget/jordbruket (huvudsyssla) av någon i ditt hushåll?  
 Beskrivning Hu4b  
 Standard Produktstandard  
 Utgivare av standard  
 Ägare Arbetskraftsundersökningar  
 Kopplingsvariabel Nej  
 Kommentar  
 Referenstid  
 Summerbar Nej  
 Arkiveras Ja  
 Dimension Nej  
 Operationell definition Hu4b

**Värdeomängd**

Klassifikation/värdeomängd Arbetskraftsundersökningen  
 Version JaNej  
 Nivå JaNej  
 Representation Ej aktuellt

**drivs företaget/jordbruket av någon i ditt hushåll?**

Namn drivs företaget/jordbruket av någon i ditt hushåll?  
 Definition drivs det företaget/jordbruket av någon i ditt hushåll?  
 Beskrivning Ak5  
 Standard Produktstandard  
 Utgivare av standard Arbetskraftsundersökningar  
 Ägare Arbetskraftsundersökningar  
 Kopplingsvariabel Nej

Kommentar  
Referenstid  
Summerbar Nej  
Arkiveras Ja  
Dimension Nej  
Operationell definition Ak5

**Värde­mängd**

Klassifikation/värde­mängd Arbetskraftsundersökningen  
Version JaNej  
Nivå JaNej  
Representation Ej aktuellt

**Faktiskt arbetad tid i huvudsysslan, härledd**

Namn Faktiskt arbetad tid i huvudsysslan, härledd  
Definition Faktiskt arbetad tid i huvudsysslan  
Beskrivning Anställda: At13a/aa, Företagare/medhjälpare: FAt3a/aa  
Företagare/medhjälpare: FAt3a/aa  
Standard Produktstandard  
Utgivare av standard  
Ägare Arbetskraftsundersökningar  
Kopplingsvariabel Nej  
Kommentar  
Referenstid  
Summerbar Nej  
Arkiveras Ja  
Dimension Nej  
Operationell definition Anställda: At13a/aa, Företagare/medhjälpare: FAt3a/aa  
Företagare/medhjälpare: FAt3a/aa

**Värde­mängd**

Klassifikation/värde­mängd Arbetskraftsundersökningen  
Version TimmarEjPbEj0  
Nivå TimmarEjPbEj0  
Representation Ej aktuellt

**gatuadress till up:s arbetsplats i bisysslan**

Namn gatuadress till up:s arbetsplats i bisysslan  
Definition Vilken gatuadress är det till din arbetsplats (bisysslan)?  
Beskrivning Bi3b  
Standard Produktstandard  
Utgivare av standard Arbetskraftsundersökningar  
Ägare Arbetskraftsundersökningar  
Kopplingsvariabel Nej  
Kommentar  
Referenstid  
Summerbar Nej  
Arkiveras Ja  
Dimension Nej  
Operationell definition Bi3b

**Värde mängd**

Beskrivning

**huvudsaklig verksamhet i AKU**

Namn	huvudsaklig verksamhet i AKU
Definition	Vad betraktar du dig huvudsakligen som?
Beskrivning	Verks1
Standard	Produktstandard
Utgivare av standard	
Ägare	Arbetskraftsundersökningar
Kopplingsvariabel	Nej
Kommentar	
Referenstid	
Summerbar	Nej
Arkiveras	Ja
Dimension	Nej
Operationell definition	Verks1

**Värde mängd**

Klassifikation/värde mängd	Arbetskraftsundersökningen
Version	HuvudVerk
Nivå	HuvudVerk
Representation	Ej aktuellt

**Kvällsarbete i huvudsysslan, härledd**

Namn	Kvällsarbete i huvudsysslan, härledd
Definition	Kvällsarbete i huvudsysslan, härledd
Beskrivning	Kvällsarbete i huvudsysslan, härledd
Standard	Produktstandard
Utgivare av standard	Arbetskraftsundersökningar
Ägare	Arbetskraftsundersökningar
Kopplingsvariabel	Nej
Kommentar	
Referenstid	
Summerbar	Nej
Arkiveras	Ja
Dimension	Nej
Operationell definition	Om Hu23=1 så HuArbKvall=2, annars enligt fråga Hu25a, 8 om Hu25a=8, 9 om Hu25a=9

**Värde mängd**

Klassifikation/värde mängd	Arbetskraftsundersökningen
Version	JaNejPb
Nivå	JaNejPb
Representation	Ej aktuellt

**lördagsarbete i huvudsysslan, härledd**

Namn	lördagsarbete i huvudsysslan, härledd
Definition	lördagsarbete i huvudsysslan, härledd
Beskrivning	Om Hu23=1 så HuArbLor=2, annars enligt fråga Hu27a 8 om Hu27a=8 9 om Hu27a=9

Standard	Produktstandard
Utgivare av standard	
Ägare	Arbetskraftsundersökningar
Kopplingsvariabel	Nej
Kommentar	
Referenstid	
Summerbar	Nej
Arkiveras	Ja
Dimension	Nej
Operationell definition	Om Hu23=1 så HuArbLor=2, annars enligt fråga Hu27a 8 om Hu27a=8 9 om Hu27a=9

**Värde­mängd**

Klassifikation/värde­mängd	Arbetskraftsundersökningen
Version	JaNejPb
Nivå	JaNejPb
Representation	Ej aktuellt

**Nattarbete i huvudsysslan, härledd**

Namn	Nattarbete i huvudsysslan, härledd
Definition	Nattarbete i huvudsysslan, härledd
Beskrivning	Om Hu23=1 så HuArbNatt=2, annars enligt fråga Hu26a 8 om Hu26a=8 9 om Hu26a=9

Standard	Produktstandard
Utgivare av standard	
Ägare	Arbetskraftsundersökningar
Kopplingsvariabel	Nej
Kommentar	
Referenstid	
Summerbar	Nej
Arkiveras	Ja
Dimension	Nej
Operationell definition	Om Hu23=1 så HuArbNatt=2, annars enligt fråga Hu26a 8 om Hu26a=8 9 om Hu26a=9

**Värde­mängd**

Klassifikation/värde­mängd	Arbetskraftsundersökningen
Version	JaNejPb
Nivå	JaNejPb
Representation	Ej aktuellt

**Person som AKU-intervjuare kontaktade**

Namn	Person som AKU-intervjuare kontaktade
Definition	Person som AKU-intervjuare kontaktade
Beskrivning	Person som AKU-intervjuare kontaktade
Standard	Produktstandard
Utgivare av standard	
Ägare	Arbetskraftsundersökningar
Kopplingsvariabel	Nej
Kommentar	
Referenstid	

Summerbar Nej  
 Arkiveras Ja  
 Dimension Nej

Operationell definition

**Värde­mängd**

Klassifikation/värde­mängd Arbetskraftsundersökningen  
 Version IntroB  
 Nivå IntroB  
 Representation Ej aktuellt

**Referensmånad AKU**

Namn Referensmånad AKU  
 Definition Den månad undersökningen avser  
 Beskrivning Referensmånad AKU  
 Standard Produktstandard  
 Utgivare av standard Arbetskraftsundersökningar  
 Ägare Arbetskraftsundersökningar  
 Kopplingsvariabel Nej  
 Kommentar  
 Referenstid  
 Summerbar Nej  
 Arkiveras Ja  
 Dimension Nej

Operationell definition

**Värde­mängd**

Klassifikation/värde­mängd Arbetskraftsundersökningen  
 Version Refman08  
 Nivå Refman08  
 Representation Ej aktuellt

**Rotationsgrupp AKU**

Namn Rotationsgrupp AKU  
 Definition Gång i ordningsföljden för medverkan enligt urvalsplanen  
 Beskrivning Rotationsgrupp AKU  
 Standard Produktstandard  
 Utgivare av standard Arbetskraftsundersökningar  
 Ägare Arbetskraftsundersökningar  
 Kopplingsvariabel Nej  
 Kommentar  
 Referenstid  
 Summerbar Nej  
 Arkiveras Ja  
 Dimension Nej

Operationell definition

**Värde­mängd**

Klassifikation/värde­mängd Arbetskraftsundersökningen  
 Version RotGr  
 Nivå RotGr  
 Representation Ej aktuellt

**Söndagsarbete i huvudsysslan, härledd**

Namn	Söndagsarbete i huvudsysslan, härledd
Definition	Söndagsarbete i huvudsysslan, härledd
Beskrivning	Om Hu23=1 så HuArbSon=2, annars enligt fråga Hu28a, 8 om Hu28a=8, 9 om Hu28a=9 8 om Hu28a=8 9 om Hu28a=9
Standard	Produktstandard
Utgivare av standard	
Ägare	Arbetskraftsundersökningar
Kopplingsvariabel	Nej
Kommentar	
Referenstid	
Summerbar	Nej
Arkiveras	Ja
Dimension	Nej
Operationell definition	Om Hu23=1 så HuArbSon=2, annars enligt fråga Hu28a, 8 om Hu28a=8, 9 om Hu28a=9 8 om Hu28a=8 9 om Hu28a=9

**Värdeområde**

Klassifikation/värdeområde	Arbetskraftsundersökningen
Version	JaNejPb
Nivå	JaNejPb
Representation	Ej aktuellt

**Uppnådd ålder för barn 1 under referensmånaden**

Namn	Uppnådd ålder för barn 1 under referensmånaden
Definition	Uppnådd ålder för barn 1 under referensmånaden
Beskrivning	
Standard	Produktstandard
Utgivare av standard	
Ägare	Arbetskraftsundersökningar
Kopplingsvariabel	Nej
Kommentar	
Referenstid	
Summerbar	Nej
Arkiveras	Ja
Dimension	Nej
Operationell definition	

**Värdeområde**

Klassifikation/värdeområde	Ålder
Version	Ålder 0-26 år
Nivå	Ålder 0-26 år
Representation	Ej aktuellt

**Uppnådd ålder för barn 2 under referensmånaden**

Namn	Uppnådd ålder för barn 2 under referensmånaden
Definition	Uppnådd ålder för barn 2 under referensmånaden
Beskrivning	
Standard	Produktstandard
Utgivare av standard	
Ägare	Arbetskraftsundersökningar

Kopplingsvariabel	Nej
Kommentar	
Referenstid	
Summerbar	Nej
Arkiveras	Ja
Dimension	Nej
Operationell definition	Barn2Alder

**Värdeomängd**

Klassifikation/värdeomängd	Ålder
Version	Ålder 0-26 år
Nivå	Ålder 0-26 år
Representation	Ej aktuellt

**Uppnådd ålder för barn 3 under referensmånaden**

Namn	Uppnådd ålder för barn 3 under referensmånaden
Definition	Uppnådd ålder för barn 3 under referensmånaden
Beskrivning	
Standard	Produktstandard
Utgivare av standard	
Ägare	Arbetskraftsundersökningar
Kopplingsvariabel	Nej
Kommentar	
Referenstid	
Summerbar	Nej
Arkiveras	Ja
Dimension	Nej
Operationell definition	Barn3Alder

**Värdeomängd**

Klassifikation/värdeomängd	Ålder
Version	Ålder 0-26 år
Nivå	Ålder 0-26 år
Representation	Ej aktuellt

**Uppnådd ålder för barn 4 under referensmånaden**

Namn	Uppnådd ålder för barn 4 under referensmånaden
Definition	Uppnådd ålder för barn 4 under referensmånaden
Beskrivning	
Standard	Produktstandard
Utgivare av standard	
Ägare	Arbetskraftsundersökningar
Kopplingsvariabel	Nej
Kommentar	
Referenstid	
Summerbar	Nej
Arkiveras	Ja
Dimension	Nej
Operationell definition	

**Värdeomängd**

Klassifikation/värdeomängd	Ålder
----------------------------	-------

Version Ålder 0-26 år  
 Nivå Ålder 0-26 år  
 Representation Ej aktuellt

**Uppnådd ålder för barn 5 under referensmånaden**

Namn Uppnådd ålder för barn 5 under referensmånaden  
 Definition Uppnådd ålder för barn 5 under referensmånaden  
 Beskrivning  
 Standard Produktstandard  
 Utgivare av standard  
 Ägare Arbetskraftsundersökningar  
 Kopplingsvariabel Nej  
 Kommentar  
 Referenstid  
 Summerbar Nej  
 Arkiveras Ja  
 Dimension Nej  
 Operationell definition Barn5Alder

**Värdeomängd**

Klassifikation/värdeomängd Ålder  
 Version Ålder 0-26 år  
 Nivå Ålder 0-26 år  
 Representation Ej aktuellt

**Uppnådd ålder för barn 6 under referensmånaden**

Namn Uppnådd ålder för barn 6 under referensmånaden  
 Definition Uppnådd ålder för barn 6 under referensmånaden  
 Beskrivning  
 Standard Produktstandard  
 Utgivare av standard  
 Ägare Arbetskraftsundersökningar  
 Kopplingsvariabel Nej  
 Kommentar  
 Referenstid  
 Summerbar Nej  
 Arkiveras Ja  
 Dimension Nej  
 Operationell definition

**Värdeomängd**

Klassifikation/värdeomängd Ålder  
 Version Ålder 0-26 år  
 Nivå Ålder 0-26 år  
 Representation Ej aktuellt

**Uppnådd ålder för barn 7 under referensmånaden**

Namn Uppnådd ålder för barn 7 under referensmånaden  
 Definition Uppnådd ålder för barn 7 under referensmånaden  
 Beskrivning  
 Standard Produktstandard  
 Utgivare av standard



Ägare	Arbetskraftsundersökningar
Kopplingsvariabel	Nej
Kommentar	
Referenstid	
Summerbar	Nej
Arkiveras	Ja
Dimension	Nej
Operationell definition	

**Värde mängd**

Klassifikation/värde mängd	Ålder
Version	Ålder 0-26 år
Nivå	Ålder 0-26 år
Representation	Ej aktuellt

**Uppnådd ålder för barn 8 under referensmånaden**

Namn	Uppnådd ålder för barn 8 under referensmånaden
Definition	Uppnådd ålder för barn 8 under referensmånaden
Beskrivning	
Standard	Produktstandard
Utgivare av standard	
Ägare	Arbetskraftsundersökningar
Kopplingsvariabel	Nej
Kommentar	
Referenstid	
Summerbar	Nej
Arkiveras	Ja
Dimension	Nej
Operationell definition	Barn8Alder

**Värde mängd**

Klassifikation/värde mängd	Ålder
Version	Ålder 0-26 år
Nivå	Ålder 0-26 år
Representation	Ej aktuellt

**Uppnådd ålder för barn 9 under referensmånaden**

Namn	Uppnådd ålder för barn 9 under referensmånaden
Definition	Uppnådd ålder för barn 9 under referensmånaden
Beskrivning	
Standard	Produktstandard
Utgivare av standard	
Ägare	Arbetskraftsundersökningar
Kopplingsvariabel	Nej
Kommentar	
Referenstid	
Summerbar	Nej
Arkiveras	Ja
Dimension	Nej
Operationell definition	Barn9Alder

**Värde mängd**

Klassifikation/värde mängd	Ålder
Version	Ålder 0-26 år
Nivå	Ålder 0-26 år
Representation	Ej aktuellt

**Ålder för yngsta barnet**

Namn	Ålder för yngsta barnet
Definition	Uppnådd ålder för yngsta barnet under referensmånaden
Beskrivning	Uppnådd ålder för yngsta barnet under referensmånaden
Standard	Produktstandard
Utgivare av standard	Arbetskraftsundersökningar
Ägare	Arbetskraftsundersökningar
Kopplingsvariabel	Nej
Kommentar	
Referenstid	
Summerbar	Nej
Arkiveras	Ja
Dimension	Nej
Operationell definition	

**Värde mängd**

Klassifikation/värde mängd	Ålder
Version	Ålder 0-26 år
Nivå	Ålder 0-26 år
Representation	Ej aktuellt

**acceptera heltidsarbete, personer utan arbete**

Namn	acceptera heltidsarbete, personer utan arbete
Definition	Kan du acceptera en anställning på heltid?
Beskrivning	Arb114a/aa
Standard	Produktstandard
Utgivare av standard	
Ägare	Arbetskraftsundersökningar
Kopplingsvariabel	Nej
Kommentar	
Referenstid	
Summerbar	Nej
Arkiveras	Ja
Dimension	Nej
Operationell definition	Arb114a/aa

**Värde mängd**

Klassifikation/värde mängd	Arbetskraftsundersökningen
Version	JaNejPb
Nivå	JaNejPb
Representation	Ej aktuellt

**acceptera kortare arbetstid, sysselsatta**

Namn	acceptera kortare arbetstid, sysselsatta
Definition	Kan du acceptera kortare arbetstid än önskat i ett nytt jobb?

Beskrivning	Omb8
Standard	Produktstandard
Utgivare av standard	
Ägare	Arbetskraftsundersökningar
Kopplingsvariabel	Nej
Kommentar	
Referenstid	
Summerbar	Nej
Arkiveras	Ja
Dimension	Nej
Operationell definition	Omb8

**Värdeomängd**

Klassifikation/värdeomängd	Arbetskraftsundersökningen
Version	JaNejPb
Nivå	JaNejPb
Representation	Ej aktuellt

**acceptera längre arbetstid, sysselsätta**

Namn	acceptera längre arbetstid, sysselsätta
Definition	Kan du acceptera längre arbetstid än önskat i ett nytt jobb?
Beskrivning	Omb9
Standard	Produktstandard
Utgivare av standard	
Ägare	Arbetskraftsundersökningar
Kopplingsvariabel	Nej
Kommentar	
Referenstid	
Summerbar	Nej
Arkiveras	Ja
Dimension	Nej
Operationell definition	Omb9

**Värdeomängd**

Klassifikation/värdeomängd	Arbetskraftsundersökningen
Version	JaNejPb
Nivå	JaNejPb
Representation	Ej aktuellt

**andelen svarande per urval av samtliga svarande en viss månad**

Namn	andelen svarande per urval av samtliga svarande en viss månad
Definition	Andelen svarande per urval av samtliga svarande en viss månad. I 2005 års undersökning förekommer två olika urval, Urval1 och Urval2.
Beskrivning	
Standard	Produktstandard
Utgivare av standard	
Ägare	Arbetskraftsundersökningar
Kopplingsvariabel	Nej
Kommentar	
Referenstid	

Summerbar Nej  
 Arkiveras Ja  
 Dimension Nej

Operationell  
 definition

**Värde mängd**

Representation Procent

Måttenhet Procent

Beskrivning

**anledn. till frånvaro i huvudsysslan under ref.veckan, skäl 1, företagare/medhj.**

Namn anledn. till frånvaro i huvudsysslan under ref.veckan, skäl 1, företagare/medhj.

Definition Vilken var anledningen till din frånvaro i huvudsysslan under referensveckan?

Beskrivning Enligt fråga FAt6a/aa/aaa, skäl 1

Standard Produktstandard

Utgivare av standard

Ägare Arbetskraftsundersökningar

Kopplingsvariabel Nej

Kommentar

Referenstid

Summerbar Nej

Arkiveras Ja

Dimension Nej

Operationell Enligt fråga FAt6a/aa/aaa, skäl 1  
 definition

**Värde mängd**

Klassifikation/värde mängd Arbetskraftsundersökningen

Version FranSkalFO05

Nivå FranSkalFO05

Representation Ej aktuellt

**anledn. till frånvaro i huvudsysslan under ref.veckan, skäl 2, företagare/medhj.**

Namn anledn. till frånvaro i huvudsysslan under ref.veckan, skäl 2, företagare/medhj.

Definition Vilken var anledningen till din frånvaro i huvudsysslan under referensveckan?

Beskrivning Enligt fråga FAt6a/aa/aaa, skäl 2 (om 2 skäl finns angivna)

Standard Produktstandard

Utgivare av standard

Ägare Arbetskraftsundersökningar

Kopplingsvariabel Nej

Kommentar

Referenstid

Summerbar Nej

Arkiveras Ja

Dimension Nej

Operationell Enligt fråga FAt6a/aa/aaa, skäl 2 (om 2 skäl finns angivna)

definition

**Värde**mängd

Klassifikation/värde

mängd Arbetskraftsundersökningen  
 Version FranSkalFO05  
 Nivå FranSkalFO05  
 Representation Ej aktuellt**anledning till frånvaro i huvudsysslan under referensveckan, skäl 1, anställda**

Namn anledning till frånvaro i huvudsysslan under referensveckan, skäl 1, anställda

Definition Vilken var anledningen till din frånvaro i huvudsysslan under referensveckan?

Beskrivning Enligt fråga At2a/aa/aaa, skäl 1

Standard Produktstandard

Utgivare av standard

Ägare Arbetskraftsundersökningar

Kopplingsvariabel Nej

Kommentar

Referenstid

Summerbar Nej

Arkiveras Ja

Dimension Nej

Operationell Enligt fråga At2a/aa/aaa, skäl 1

definition

**Värde**mängd

Klassifikation/värde

mängd Arbetskraftsundersökningen  
 Version FranSkalAnst05  
 Nivå FranSkalAnst05  
 Representation Ej aktuellt**anledning till frånvaro i huvudsysslan under referensveckan, skäl 2, anställda**

Namn anledning till frånvaro i huvudsysslan under referensveckan, skäl 2, anställda

Definition Vilken var anledningen till din frånvaro i huvudsysslan under referensveckan?

Beskrivning Enligt fråga At2a/aa/aaa, skäl 2 (om 2 skäl finns angivna)

Standard Produktstandard

Utgivare av standard

Ägare Arbetskraftsundersökningar

Kopplingsvariabel Nej

Kommentar

Referenstid

Summerbar Nej

Arkiveras Ja

Dimension Nej

Operationell Enligt fråga At2a/aa/aaa, skäl 2 (om 2 skäl finns angivna)

definition

**Värde**mängd

Klassifikation/värde

mängd Arbetskraftsundersökningen

Version FranSkalAnst05

Nivå FranSkalAnst05

Representation Ej aktuellt

**annan utbildning samt arbetsmarknadsutbildning, nivå**

Namn annan utbildning samt arbetsmarknadsutbildning, nivå

Definition Var det utbildning på gymnasial eller eftergymnasial nivå?

Beskrivning Utb3d

Standard Produktstandard

Utgivare av standard

Ägare Arbetskraftsundersökningar

Kopplingsvariabel Nej

Kommentar

Referenstid

Summerbar Nej

Arkiveras Ja

Dimension Nej

Operationell definition Utb3d

**Värde**

Klassifikation/värde Arbetskraftsundersökningen

Version StudNivaOvr

Nivå StudNivaOvr

Representation Ej aktuellt

**anställda fanns i up:s företag, personer utan arbete som haft arb senaste 8 åren**

Namn anställda fanns i up:s företag, personer utan arbete som haft arb senaste 8 åren

Definition Hade du någon anställd?

Beskrivning Tarb6

Standard Produktstandard

Utgivare av standard

Ägare Arbetskraftsundersökningar

Kopplingsvariabel Nej

Kommentar

Referenstid

Summerbar Nej

Arkiveras Ja

Dimension Nej

Operationell definition Tarb6

definition

**Värde**

Klassifikation/värde Arbetskraftsundersökningen

Version JaNejPb

Nivå JaNejPb

Representation Ej aktuellt

**anställda finns i up:s företag (huvudsysslan)**

Namn anställda finns i up:s företag (huvudsysslan)

Definition Har du någon anställd? (Huvudsysslan.)

Beskrivning Hu5

Standard	Produktstandard
Utgivare av standard	
Ägare	Arbetskraftsundersökningar
Kopplingsvariabel	Nej
Kommentar	
Referenstid	
Summerbar	Nej
Arkiveras	Ja
Dimension	Nej
Operationell definition	Hu5

**Värde mängd**

Klassifikation/värde mängd	Arbetskraftsundersökningen
Version	JaNejPb
Nivå	JaNejPb
Representation	Ej aktuellt

**anställda finns i up:s företag i bisysslan**

Namn	anställda finns i up:s företag i bisysslan
Definition	Har du någon anställd (i bisysslan)?
Beskrivning	Bi7
Standard	Produktstandard
Utgivare av standard	
Ägare	Arbetskraftsundersökningar
Kopplingsvariabel	Nej
Kommentar	
Referenstid	
Summerbar	Nej
Arkiveras	Ja
Dimension	Nej
Operationell definition	Bi7

**Värde mängd**

Klassifikation/värde mängd	Arbetskraftsundersökningen
Version	JaNejPb
Nivå	JaNejPb
Representation	Ej aktuellt

**anställningsmånad i huvudsysslan**

Namn	anställningsmånad i huvudsysslan
Definition	Vilken månad började du arbeta på ... / startade du ...?
Beskrivning	Hu11b
Standard	Produktstandard
Utgivare av standard	
Ägare	Arbetskraftsundersökningar
Kopplingsvariabel	Nej
Kommentar	
Referenstid	
Summerbar	Nej
Arkiveras	Ja
Dimension	Nej

Operationell definition Hu11b

### Värde mängd

Klassifikation/värde mängd Arbetskraftsundersökningen

Version ManadPb

Nivå ManadPb

Representation Ej aktuellt

### anställningsår i huvudsysslan

Namn anställningsår i huvudsysslan

Definition Vilket år började du arbeta på ... / startade du ... ?

Beskrivning Hu11a/aa

Standard Produktstandard

Utgivare av standard

Ägare Arbetskraftsundersökningar

Kopplingsvariabel Nej

Kommentar

Referenstid

Summerbar Nej

Arkiveras Ja

Dimension Nej

Operationell definition Hu11a/aa

### Värde mängd

Klassifikation/värde mängd Arbetskraftsundersökningen

Version Ar

Nivå Ar

Representation Ej aktuellt

### ant. frånv.timmar i huvudsysslan, frånv. del av veckan, inkl helg, anställda

Namn ant. frånv.timmar i huvudsysslan, frånv. del av veckan, inkl helg, anställda

Definition Hur många timmar var du frånvarande (i huvudsysslan)?

Beskrivning At3

Standard Produktstandard

Utgivare av standard

Ägare Arbetskraftsundersökningar

Kopplingsvariabel Nej

Kommentar

Referenstid

Summerbar Nej

Arkiveras Ja

Dimension Nej

Operationell definition At3

### Värde mängd

Klassifikation/värde mängd Arbetskraftsundersökningen

Version TimmarPbEj0

Nivå TimmarPbEj0

Representation Ej aktuellt

### ant. frånv.timmar i huvudsysslan, frånv. del av veckan, inkl. helg, föret/medhj

Namn ant. frånv.timmar i huvudsysslan, frånv. del av veckan, inkl. helg, föret/medhj



Definition	Antal frånvarotimmar i huvudsysslan, frånvarande del av veckan, företagare/medhjälpare. Variabeln beräknas som skillnaden mellan faktisk och genomsnittlig arbetstid referensveckan.
Beskrivning	Om (Grad=3 eller 4) och HuFranDelV=1 så HuFranDelVTimFO=(FAt3a/aa-Hu31) 888 om HuFranDelV=8 eller FAt3a/aa eller Hu31=888 999 om HuFranDelV=9 eller FAt3a/aa eller Hu31=999
Standard	Produktstandard
Utgivare av standard	
Ägare	Arbetskraftsundersökningar
Kopplingsvariabel	Nej
Kommentar	
Referenstid	
Summerbar	Nej
Arkiveras	Ja
Dimension	Nej
Operationell definition	Om (Grad=3 eller 4) och HuFranDelV=1 så HuFranDelVTimFO=(FAt3a/aa-Hu31) 888 om HuFranDelV=8 eller FAt3a/aa eller Hu31=888 999 om HuFranDelV=9 eller FAt3a/aa eller Hu31=999

**Värdeområde**

Klassifikation/värdeområde	Arbetskraftsundersökningen
Version	TimmarEjPbEj0
Nivå	TimmarEjPbEj0
Representation	Ej aktuellt

**ant. frånv.timmar i huvudsysslan, frånv. hela veckan, inkl helg, anställda**

Namn	ant. frånv.timmar i huvudsysslan, frånv. hela veckan, inkl helg, anställda
Definition	Antal frånvarotimmar i huvudsysslan, frånvarande hela veckan, anställda
Beskrivning	Om (Grad=1 eller 2) och HuFranHelV=1 så HuFranHelVTimAnst = HuVanlTim. 888 om HuVanlTim=888 999 om HuVanlTim=999
Standard	Produktstandard
Utgivare av standard	
Ägare	Arbetskraftsundersökningar
Kopplingsvariabel	Nej
Kommentar	
Referenstid	
Summerbar	Nej
Arkiveras	Ja
Dimension	Nej
Operationell definition	Om (Grad=1 eller 2) och HuFranHelV=1 så HuFranHelVTimAnst = HuVanlTim. 888 om HuVanlTim=888 999 om HuVanlTim=999

**Värdeområde**

Klassifikation/värdeområde	Arbetskraftsundersökningen
Version	TimmarPbEj0
Nivå	TimmarPbEj0
Representation	Ej aktuellt

**ant. frånv.timmar i huvudsysslan, frånv. hela veckan, inkl helg, företagare/medh**

Namn	ant. frånv.timmar i huvudsysslan, frånv. hela veckan, inkl helg, företagare/medh
Definition	Antal frånvarotimmar i huvudsysslan, frånvarande hela veckan, företagare/medhjälpare
Beskrivning	Om (Grad=3 eller 4) och HuFranHelV=1 så HuFranHelVTimFO=HuVanlTim. 888 om HuVanlTim=888 999 om HuVanlTim=999
Standard	Produktstandard
Utgivare av standard	
Ägare	Arbetskraftsundersökningar
Kopplingsvariabel	Nej
Kommentar	
Referenstid	
Summerbar	Nej
Arkiveras	Ja
Dimension	Nej
Operationell definition	Om (Grad=3 eller 4) och HuFranHelV=1 så HuFranHelVTimFO=HuVanlTim. 888 om HuVanlTim=888 999 om HuVanlTim=999

**Värde mängd**

Klassifikation/värde mängd	Arbetskraftsundersökningen
Version	TimmarPbEj0
Nivå	TimmarPbEj0
Representation	Ej aktuellt

**antal anställda på arbetsplatsen i huvudsysslan**

Namn	antal anställda på arbetsplatsen i huvudsysslan
Definition	Hur många personer arbetar på din arbetsplats (i huvudsysslan)?
Beskrivning	Hu3
Standard	Produktstandard
Utgivare av standard	
Ägare	Arbetskraftsundersökningar
Kopplingsvariabel	Nej
Kommentar	
Referenstid	
Summerbar	Nej
Arkiveras	Ja
Dimension	Nej
Operationell definition	Hu3

**Värde mängd**

Klassifikation/värde mängd	Arbetskraftsundersökningen
Version	AntAnst05
Nivå	AntAnst05
Representation	Ej aktuellt

**antal arbetssökandeveckor efter heltidsstudier, personer utan arbete**

Namn	antal arbetssökandeveckor efter heltidsstudier, personer utan arbete
Definition	Antal arbetssökandeveckor efter heltidsstudier
Beskrivning	Arbl22

Standard	Produktstandard
Utgivare av standard	
Ägare	Arbetskraftsundersökningar
Kopplingsvariabel	Nej
Kommentar	
Referenstid	
Summerbar	Nej
Arkiveras	Ja
Dimension	Nej
Operationell definition	Arbl22

**Värde**

Klassifikation/värde	Arbetskraftsundersökningen
Version	Veckor08
Nivå	Veckor08
Representation	Ej aktuellt

**antal arbetssökandeveckor för avslutad arbetssökandeperiod**

Namn	antal arbetssökandeveckor för avslutad arbetssökandeperiod
Definition	Hur länge fortsatte du att vara arbetssökande räknat från veckan för förra intervjun?
Beskrivning	K4UA + Arbl20 förra gången
Standard	Produktstandard
Utgivare av standard	
Ägare	Arbetskraftsundersökningar
Kopplingsvariabel	Nej
Kommentar	
Referenstid	
Summerbar	Nej
Arkiveras	Ja
Dimension	Nej
Operationell definition	K4UA + Arbl20 förra gången

**Värde**

Klassifikation/värde	Arbetskraftsundersökningen
Version	Veckor08
Nivå	Veckor08
Representation	Ej aktuellt

**antal arbetssökandeveckor, personer utan arbete**

Namn	antal arbetssökandeveckor, personer utan arbete
Definition	Hur många veckor har du sökt arbete utan avbrott?
Beskrivning	Arbl20a/aa
Standard	Produktstandard
Utgivare av standard	
Ägare	Arbetskraftsundersökningar
Kopplingsvariabel	Nej
Kommentar	
Referenstid	
Summerbar	Nej

Arkiveras Ja  
 Dimension Nej  
 Operationell definition Arbl20a/aa

**Värde­mängd**

Klassifikation/värde­mängd Arbetskraftsundersökningen  
 Version Veckor08  
 Nivå Veckor08  
 Representation Ej aktuellt

**antal arbetssökandeveckor, personer utan arbete (svensk definition)**

Namn antal arbetssökandeveckor, personer utan arbete (svensk definition)  
 Definition Hur många veckor arbetssökande med hänsyn taget till heltidssudier?  
 Beskrivning antal arbetssökandeveckor, personer utan arbete (denna variabel gäller som svensk officiell definition t.o.m. 200709).  
 Standard Produktstandard

Utgivare av standard

Ägare Arbetskraftsundersökningar

Kopplingsvariabel Nej

Kommentar

Referenstid

Summerbar Nej

Arkiveras Ja

Dimension Nej

Operationell definition Om svar på fråga Arbl22 så veckor = Arbl22, annars veckor = Arbl20 Om inget värde finns på någon av frågorna ovan: 8888 om Arbl20 eller Arbl22=8888 9999 om Arbl20 eller Arbl22=9999

**Värde­mängd**

Klassifikation/värde­mängd Arbetskraftsundersökningen  
 Version Veckor08  
 Nivå Veckor08  
 Representation Ej aktuellt

**antal arbetstimmar förlagda över månadsskiftet totalt, huvud- + bisyssla**

Namn antal arbetstimmar förlagda över månadsskiftet totalt, huvud- + bisyssla  
 Definition Totalt antal arbetade timmar (huvud- + bisyssla) förlagda över kalendermånadskiftet i månaden med minst antal dagar i veckan  
 Beskrivning At15 + FAt5 + Bi14 Om inget värde finns på någon av frågorna ovan: 888 om At15 eller FAt15 eller Bi4=8 999 om At15 eller FAt15 eller Bi4=9

Standard Produktstandard

Utgivare av standard

Ägare Arbetskraftsundersökningar

Kopplingsvariabel Nej

Kommentar

Referenstid

Summerbar Nej

Arkiveras Ja

Dimension Nej

Operationell definition At15 + FAt5 + Bi14 Om inget värde finns på någon av frågorna ovan: 888 om At15 eller FAt15 eller Bi4=8 999 om At15 eller FAt15 eller Bi4=9

**Värde­mängd**

Klassifikation/värde­mängd Arbetskraftsundersökningen  
Version TimmarPbEj0  
Nivå TimmarPbEj0  
Representation Ej aktuellt

**antal dragna urvalspersoner i ett visst stratum vid ett visst urvalstillfälle**

Namn antal dragna urvalspersoner i ett visst stratum vid ett visst urvalstillfälle  
Definition Antal dragna urvalspersoner i ett visst stratum vid ett visst urvalstillfälle  
Beskrivning Antal dragna urvalspersoner i ett visst stratum vid ett visst urvalstillfälle  
Standard Produktstandard  
Utgivare av standard  
Ägare Arbetskraftsundersökningar  
Kopplingsvariabel Nej  
Kommentar  
Referenstid  
Summerbar Nej  
Arkiveras Ja  
Dimension Nej

Operationell definition

**Värde­mängd**

Representation Antal  
Måttenhet antal personer  
Beskrivning

**antal frånvarotimmar i huvudsysslan totalt för sysselsatta, inkl helg**

Namn antal frånvarotimmar i huvudsysslan totalt för sysselsatta, inkl helg  
Definition Antal frånvarotimmar i huvudsysslan totalt för sysselsatta. Avser både frånvaro hela och del av veckan, inklusive frånvaro pga helg.  
Beskrivning HuFranTimTotAnst + HuFranTimTotFO  
Standard Produktstandard  
Utgivare av standard  
Ägare Arbetskraftsundersökningar  
Kopplingsvariabel Nej  
Kommentar  
Referenstid  
Summerbar Nej  
Arkiveras Ja  
Dimension Nej  
Operationell definition HuFranTimTotAnst + HuFranTimTotFO

**Värde­mängd**

Klassifikation/värde­mängd Arbetskraftsundersökningen  
Version TimmarPbEj0  
Nivå TimmarPbEj0  
Representation Ej aktuellt

**antal frånvarotimmar i huvudsysslan totalt, inkl helg, anställda**

Namn	antal frånvarotimmar i huvudsysslan totalt, inkl helg, anställda
Definition	Antal frånvarotimmar i huvudsysslan totalt. Avser både frånvaro hela och del av veckan, inklusive frånvaro pga helg. Anställda.
Beskrivning	Om svar på HuFranHelVTimAnst så HuFranTimTotAnst=HuFranHelVTimAnst, annars: Om svar på HuFranDelVTimAnst så HuFranTimTotAnst=HuFranDelVTimAnst
Standard	Produktstandard
Utgivare av standard	
Ägare	Arbetskraftsundersökningar
Kopplingsvariabel	Nej
Kommentar	
Referenstid	
Summerbar	Nej
Arkiveras	Ja
Dimension	Nej
Operationell definition	Om svar på HuFranHelVTimAnst så HuFranTimTotAnst=HuFranHelVTimAnst, annars: Om svar på HuFranDelVTimAnst så HuFranTimTotAnst=HuFranDelVTimAnst

**Värdeomängd**

Klassifikation/värdeomängd	Arbetskraftsundersökningen
Version	TimmarPbEj0
Nivå	TimmarPbEj0
Representation	Ej aktuellt

**antal frånvarotimmar i huvudsysslan totalt, inkl helg. Företagare/medhj.**

Namn	antal frånvarotimmar i huvudsysslan totalt, inkl helg. Företagare/medhj.
Definition	Antal frånvarotimmar i huvudsysslan totalt. Avser både frånvaro hela och del av veckan, inklusive frånvaro pga helg. Företagare/medhjälpare.
Beskrivning	Om svar på HuFranHelVTimFO så HuFranTimTotFO=HuFranHelVTimFO, annars Om svar på HuFranDelVTimFO så HuFranTimTotFO=HuFranDelVTimFO
Standard	Produktstandard
Utgivare av standard	
Ägare	Arbetskraftsundersökningar
Kopplingsvariabel	Nej
Kommentar	
Referenstid	
Summerbar	Nej
Arkiveras	Ja
Dimension	Nej
Operationell definition	Om svar på HuFranHelVTimFO så HuFranTimTotFO=HuFranHelVTimFO, annars Om svar på HuFranDelVTimFO så HuFranTimTotFO=HuFranDelVTimFO

**Värdeomängd**

Klassifikation/värdeomängd	Arbetskraftsundersökningen
----------------------------	----------------------------

Version TimmarPbEj0  
 Nivå TimmarPbEj0  
 Representation Ej aktuellt

**antal frånvaroveckor i huvudsysslan**

Namn antal frånvaroveckor i huvudsysslan  
 Definition Hur många veckor har du varit frånvarande från arbetet (huvudsysslan)?  
 Beskrivning Anställda: At4 Företagare: FAt7  
 Standard Produktstandard  
 Utgivare av standard  
 Ägare Arbetskraftsundersökningar  
 Kopplingsvariabel Nej  
 Kommentar  
 Referenstid  
 Summerbar Nej  
 Arkiveras Ja  
 Dimension Nej  
 Operationell definition Anställda: At4 Företagare: FAt7

**Värde**

Klassifikation/värde Arbetskraftsundersökningen  
 Version Veckor08  
 Nivå Veckor08  
 Representation Ej aktuellt

**antal frånvaroveckor på heltid i huvudsysslan, anställda?2009**

Namn antal frånvaroveckor på heltid i huvudsysslan, anställda?2009  
 Definition Hur många veckor i rad har du varit helt frånvarande från arbetet?  
 Beskrivning At4  
 Standard Produktstandard  
 Utgivare av standard  
 Ägare Arbetskraftsundersökningar  
 Kopplingsvariabel Nej  
 Kommentar  
 Referenstid  
 Summerbar Nej  
 Arkiveras Ja  
 Dimension Nej  
 Operationell definition At4

**Värde**

Klassifikation/värde Arbetskraftsundersökningen  
 Version Veckor08  
 Nivå Veckor08  
 Representation Ej aktuellt

**antal frånvaroveckor i huvudsysslan, företagare/medhjälpare**

Namn antal frånvaroveckor i huvudsysslan, företagare/medhjälpare  
 Definition Hur många veckor har du varit frånvarande från arbetet?  
 Beskrivning FAt7  
 Standard Produktstandard  
 Utgivare av standard

Ägare	Arbetskraftsundersökningar
Kopplingsvariabel	Nej
Kommentar	
Referenstid	
Summerbar	Nej
Arkiveras	Ja
Dimension	Nej
Operationell definition	FAt7

**Värde**

Klassifikation/värde	Arbetskraftsundersökningen
Version	Veckor08
Nivå	Veckor08
Representation	Ej aktuellt

**antal hemmaboende barn**

Namn	antal hemmaboende barn
Definition	Hur många barn bor hemma?
Beskrivning	Fam3
Standard	Produktstandard
Utgivare av standard	
Ägare	Arbetskraftsundersökningar
Kopplingsvariabel	Nej
Kommentar	
Referenstid	
Summerbar	Nej
Arkiveras	Ja
Dimension	Nej
Operationell definition	Fam3

**Värde**

Klassifikation/värde	Arbetskraftsundersökningen
Version	BarnAntal08
Nivå	BarnAntal08
Representation	Ej aktuellt

**antal personer i populationen i ett visst stratum vid ett visst urvalstillfälle**

Namn	antal personer i populationen i ett visst stratum vid ett visst urvalstillfälle
Definition	Antal personer i populationen i ett visst stratum vid ett visst urvalstillfälle
Beskrivning	Antal personer i populationen i ett visst stratum vid ett visst urvalstillfälle
Standard	Produktstandard
Utgivare av standard	
Ägare	Arbetskraftsundersökningar
Kopplingsvariabel	Nej
Kommentar	
Referenstid	
Summerbar	Nej
Arkiveras	Ja
Dimension	Nej
Operationell definition	



**Värde**

Representation Antal  
 Måttenhet antal personer  
 Beskrivning

**antal studietimmar under referensveckan**

Namn antal studietimmar under referensveckan  
 Definition Hur många timmar ägnade du sammanlagt åt studierna under referensveckan?  
 Beskrivning antal studietimmar under referensveckan, formella studier, inkl. am.pol.pgm  
 Standard Produktstandard  
 Utgivare av standard  
 Ägare Arbetskraftsundersökningar  
 Kopplingsvariabel Nej  
 Kommentar  
 Referenstid  
 Summerbar Nej  
 Arkiveras Ja  
 Dimension Nej  
 Operationell definition Utb6

**Värde**

Klassifikation/värde Arbetskraftsundersökningen  
 Version TimmarPb0  
 Nivå TimmarPb0  
 Representation Ej aktuellt

**antal svarande per stratum\_est för en viss referensmånad**

Namn antal svarande per stratum\_est för en viss referensmånad  
 Definition Antal svarande per stratum\_est för en viss referensmånad  
 Beskrivning Antal svarande per stratum\_est för en viss referensmånad  
 Standard Produktstandard  
 Utgivare av standard  
 Ägare Arbetskraftsundersökningar  
 Kopplingsvariabel Nej  
 Kommentar  
 Referenstid  
 Summerbar Nej  
 Arkiveras Ja  
 Dimension Nej  
 Operationell definition

**Värde**

Representation Antal  
 Måttenhet Antal  
 Beskrivning

**antal sökveckor, sysselsatta**

Namn antal sökveckor, sysselsatta  
 Definition Hur många veckor har du sökt annat arbete?

Beskrivning	Omb6
Standard	Produktstandard
Utgivare av standard	
Ägare	Arbetskraftsundersökningar
Kopplingsvariabel	Nej
Kommentar	
Referenstid	
Summerbar	Nej
Arkiveras	Ja
Dimension	Nej
Operationell definition	Omb6

**Värde**

Klassifikation/värde	Arbetskraftsundersökningen
Version	Veckor08
Nivå	Veckor08
Representation	Ej aktuellt

**antal timmar förlagda över månadsskiftet i bisysslan**

Namn	antal timmar förlagda över månadsskiftet i bisysslan
Definition	Hur många timmar arbetade du i bisysslan i månaden med minst antal dagar i veckan?

Beskrivning	Bi14
Standard	Produktstandard
Utgivare av standard	
Ägare	Arbetskraftsundersökningar
Kopplingsvariabel	Nej
Kommentar	
Referenstid	
Summerbar	Nej
Arkiveras	Ja
Dimension	Nej
Operationell definition	Bi14

**Värde**

Klassifikation/värde	Arbetskraftsundersökningen
Version	TimmarPbEj0
Nivå	TimmarPbEj0
Representation	Ej aktuellt

**antal timmar förlagda över månadsskiftet i huvudsysslan**

Namn	antal timmar förlagda över månadsskiftet i huvudsysslan
Definition	Hur många timmar arbetade du i huvudsysslan i månaden med minst antal dagar i veckan?

Beskrivning	Anställda: At15 Företagare: FAt5
Standard	Produktstandard
Utgivare av standard	
Ägare	Arbetskraftsundersökningar
Kopplingsvariabel	Nej
Kommentar	

Referenstid	
Summerbar	Nej
Arkiveras	Ja
Dimension	Nej
Operationell definition	Anställda: At15 Företagare: FAt5

**Värde mängd**

Klassifikation/värde mängd	Arbetskraftsundersökningen
Version	TimmarPbEj0
Nivå	TimmarPbEj0
Representation	Ej aktuellt

**antal timmar förlagda över månadsskiftet i huvudsysslan, anställda**

Namn	antal timmar förlagda över månadsskiftet i huvudsysslan, anställda
Definition	Hur många timmar arbetade du i huvudsysslan i månaden med minst antal dagar i veckan?
Beskrivning	At15
Standard	Produktstandard
Utgivare av standard	
Ägare	Arbetskraftsundersökningar
Kopplingsvariabel	Nej
Kommentar	
Referenstid	
Summerbar	Nej
Arkiveras	Ja
Dimension	Nej
Operationell definition	At15

**Värde mängd**

Klassifikation/värde mängd	Arbetskraftsundersökningen
Version	TimmarPbEj0
Nivå	TimmarPbEj0
Representation	Ej aktuellt

**antal timmar förlagda över månadsskiftet i huvudsysslan, företagare/medhjälpare**

Namn	antal timmar förlagda över månadsskiftet i huvudsysslan, företagare/medhjälpare
Definition	Hur många timmar arbetade du i huvudsysslan i månaden med minst antal dagar i veckan?
Beskrivning	FAt5
Standard	Produktstandard
Utgivare av standard	
Ägare	Arbetskraftsundersökningar
Kopplingsvariabel	Nej
Kommentar	
Referenstid	
Summerbar	Nej
Arkiveras	Ja
Dimension	Nej

Operationell definition FAt5

**Värde**mängd

Klassifikation/värde

mängd Arbetskraftsundersökningen  
 Version TimmarPbEj0  
 Nivå TimmarPbEj0  
 Representation Ej aktuellt

**antal övertidstimmar med ersättning i huvudsysslan, anställda**

Namn antal övertidstimmar med ersättning i huvudsysslan, anställda  
 Definition Hur många övertid-/mertidstimmar (i huvudsysslan) som du får ersättning för i tid eller pengar?  
 Beskrivning At7  
 Standard Produktstandard  
 Utgivare av standard  
 Ägare Arbetskraftsundersökningar  
 Kopplingsvariabel Nej  
 Kommentar  
 Referenstid  
 Summerbar Nej  
 Arkiveras Ja  
 Dimension Nej  
 Operationell definition At7

**Värde**mängd

Klassifikation/värde

mängd Arbetskraftsundersökningen  
 Version TimmarPbEj0  
 Nivå TimmarPbEj0  
 Representation Ej aktuellt

**antal övertidstimmar totalt i huvudsysslan, anställda**

Namn antal övertidstimmar totalt i huvudsysslan, anställda  
 Definition Hur många övertid-/mertidstimmar totalt, med och utan ersättning  
 Beskrivning At7 + At10 Om inget svar på varken At7 eller At10: 888 om At7 eller At10 = 888 999 om At7 eller At10 = 999  
 Standard Produktstandard  
 Utgivare av standard  
 Ägare Arbetskraftsundersökningar  
 Kopplingsvariabel Nej  
 Kommentar  
 Referenstid  
 Summerbar Nej  
 Arkiveras Ja  
 Dimension Nej  
 Operationell definition At7 + At10 Om inget svar på varken At7 eller At10: 888 om At7 eller At10 = 888 999 om At7 eller At10 = 999

**Värde**mängd

Klassifikation/värde

mängd Arbetskraftsundersökningen  
 Version TimmarPbEj0

Nivå TimmarPbEj0

Representation Ej aktuellt

**antal övertidstimmar utan ersättning i huvudsysslan, anställda**

Namn antal övertidstimmar utan ersättning i huvudsysslan, anställda

Definition Hur många övertid-/mertidstimmar (i huvudsysslan) som du ej får ersättning för?

Beskrivning At10

Standard Produktstandard

Utgivare av standard

Ägare Arbetskraftsundersökningar

Kopplingsvariabel Nej

Kommentar

Referenstid

Summerbar Nej

Arkiveras Ja

Dimension Nej

Operationell At10

definition

**Värde**

Klassifikation/värde Arbetskraftsundersökningen

Version TimmarPbEj0

Nivå TimmarPbEj0

Representation Ej aktuellt

**använt arbetsförmedlingen**

Namn använt arbetsförmedlingen

Definition Använde du på något sätt arbetsförmedlingens tjänster i samband med att du fick ditt nuvarande arbete?

Beskrivning Hu13

Standard Produktstandard

Utgivare av standard

Ägare Arbetskraftsundersökningar

Kopplingsvariabel Nej

Kommentar

Referenstid

Summerbar Nej

Arkiveras Ja

Dimension Nej

Operationell Hu13

definition

**Värde**

Klassifikation/värde Arbetskraftsundersökningen

Version JaNejPb

Nivå JaNejPb

Representation Ej aktuellt

**arbetat tidigare, personer utan arbete**

Namn arbetat tidigare, personer utan arbete

Definition Har du arbetat någon gång tidigare?

Beskrivning	Tarb1a/aa
Standard	Produktstandard
Utgivare av standard	
Ägare	Arbetskraftsundersökningar
Kopplingsvariabel	Nej
Kommentar	
Referenstid	
Summerbar	Nej
Arkiveras	Ja
Dimension	Nej
Operationell definition	Tarb1a/aa

**Värde­mängd**

Klassifikation/värde­mängd	Arbetskraftsundersökningen
Version	JaNej
Nivå	JaNej
Representation	Ej aktuellt

**arbetsland, bisysslan**

Namn	arbetsland, bisysslan
Definition	I vilket land arbetar du (i bisysslan)?
Beskrivning	Bi3e
Standard	Produktstandard
Utgivare av standard	
Ägare	Arbetskraftsundersökningar
Kopplingsvariabel	Nej
Kommentar	
Referenstid	
Summerbar	Nej
Arkiveras	Ja
Dimension	Nej
Operationell definition	Bi3e

**Värde­mängd**

Beskrivning Anges i klartext. 25 tecken

**arbetsland, huvudsysslan**

Namn	arbetsland, huvudsysslan
Definition	I vilket land arbetar du (i huvudsysslan)?
Beskrivning	Hu1e
Standard	Produktstandard
Utgivare av standard	
Ägare	Arbetskraftsundersökningar
Kopplingsvariabel	Nej
Kommentar	
Referenstid	
Summerbar	Nej
Arkiveras	Ja
Dimension	Nej
Operationell definition	Hu1e

**Värde mängd**

Beskrivning Anges i klartext.

**arbetsledning ingår i arbetsuppgifter i huvudsysslan**

Namn	arbetsledning ingår i arbetsuppgifter i huvudsysslan
Definition	Ingår det i dina arbetsuppgifter (i huvudsysslan) att leda och ha tillsyn över andra anställdas arbete?
Beskrivning	Hu15
Standard	Produktstandard
Utgivare av standard	
Ägare	Arbetskraftsundersökningar
Kopplingsvariabel	Nej
Kommentar	
Referenstid	
Summerbar	Nej
Arkiveras	Ja
Dimension	Nej
Operationell definition	Hu15

**Värde mängd**

Klassifikation/värde mängd	Arbetskraftsundersökningen
Version	JaNejPb
Nivå	JaNejPb
Representation	Ej aktuellt

**arbetsställesnummer i bisysslan**

Namn	arbetsställesnummer i bisysslan
Definition	Arbetsställesnummer i bisysslan. Kodas utifrån uppgiven arbetsgivare
Beskrivning	Arbetsställesnummer i bisysslan
Standard	Produktstandard
Utgivare av standard	
Ägare	Arbetskraftsundersökningar
Kopplingsvariabel	Nej
Kommentar	
Referenstid	
Summerbar	Nej
Arkiveras	Ja
Dimension	Nej
Operationell definition	Kodas utifrån uppgiven arbetsgivare

**Värde mängd**

Representation	Kod
Måttenhet	Kod

Beskrivning

**arbetsställesnummer i huvudsysslan**

Namn	arbetsställesnummer i huvudsysslan
Definition	Arbetsställesnummer i huvudsysslan. Kodas utifrån uppgiven arbetsgivare
Beskrivning	arbetsställesnummer i huvudsysslan
Standard	Produktstandard

Utgivare av standard	
Ägare	Arbetskraftsundersökningar
Kopplingsvariabel	Nej
Kommentar	
Referenstid	
Summerbar	Nej
Arkiveras	Ja
Dimension	Nej
Operationell definition	Kodas utifrån uppgiven arbetsgivare

**Värde mängd**

Representation	Kod
Mått enhet	Kod

Beskrivning

**avvaktar nytt arbete, personer utan arbete**

Namn	avvaktar nytt arbete, personer utan arbete
Definition	Även om du inte arbetade under referensveckan, kanske du hade en överenskommelse om att snart börja arbeta?

Beskrivning	Arbl1
Standard	Produktstandard

Utgivare av standard	
Ägare	Arbetskraftsundersökningar
Kopplingsvariabel	Nej
Kommentar	
Referenstid	
Summerbar	Nej
Arkiveras	Ja
Dimension	Nej
Operationell definition	Arbl1

**Värde mängd**

Klassifikation/värde mängd	Arbetskraftsundersökningen
Version	JaNej
Nivå	JaNej
Representation	Ej aktuellt

**barnets födelsedatum, 10:e yngsta barnet**

Namn	barnets födelsedatum, 10:e yngsta barnet
Definition	barnets födelsedatum, 10:e yngsta barnet
Beskrivning	År och månad
Standard	Produktstandard

Utgivare av standard	
Ägare	Arbetskraftsundersökningar
Kopplingsvariabel	Nej
Kommentar	
Referenstid	
Summerbar	Nej
Arkiveras	Ja
Dimension	Nej



Operationell definition Fam4a-

**Värde**mängd

Representation Tid

Måttenhet Period

Beskrivning

**barnets födelsedatum, 3:e yngsta barnet**

Namn barnets födelsedatum, 3:e yngsta barnet

Definition barnets födelsedatum, 3:e yngsta barnet

Beskrivning År och månad

Standard Produktstandard

Utgivare av standard

Ägare Arbetskraftsundersökningar

Kopplingsvariabel Nej

Kommentar

Referenstid

Summerbar Nej

Arkiveras Ja

Dimension Nej

Operationell definition Fam4a-

**Värde**mängd

Representation Tid

Måttenhet Period

Beskrivning

**barnets födelsedatum, 4:e yngsta barnet**

Namn barnets födelsedatum, 4:e yngsta barnet

Definition barnets födelsedatum, 4:e yngsta barnet

Beskrivning År och månad

Standard Produktstandard

Utgivare av standard

Ägare Arbetskraftsundersökningar

Kopplingsvariabel Nej

Kommentar

Referenstid Fam4a-

Summerbar Nej

Arkiveras Ja

Dimension Nej

Operationell definition

**Värde**mängd

Representation Tid

Måttenhet Period

Beskrivning

**barnets födelsedatum, 5:e yngsta barnet**

Namn barnets födelsedatum, 5:e yngsta barnet

Definition barnets födelsedatum, 5:e yngsta barnet

Beskrivning År och månad

Standard Produktstandard

Utgivare av standard  
 Ägare Arbetskraftsundersökningar  
 Kopplingsvariabel Nej  
 Kommentar  
 Referenstid  
 Summerbar Nej  
 Arkiveras Ja  
 Dimension Nej  
 Operationell definition Fam4a-

**Värde**

Representation Tid  
 Måttenhet Period

Beskrivning

**barnets födelsedatum, 6:e yngsta barnet**

Namn barnets födelsedatum, 6:e yngsta barnet  
 Definition barnets födelsedatum, 6:e yngsta barnet  
 Beskrivning År och månad  
 Standard Produktstandard  
 Utgivare av standard  
 Ägare Arbetskraftsundersökningar  
 Kopplingsvariabel Nej  
 Kommentar  
 Referenstid  
 Summerbar Nej  
 Arkiveras Ja  
 Dimension Nej  
 Operationell definition Fam4a-

**Värde**

Representation Tid  
 Måttenhet Period

Beskrivning

**barnets födelsedatum, 7:e yngsta barnet**

Namn barnets födelsedatum, 7:e yngsta barnet  
 Definition barnets födelsedatum, 7:e yngsta barnet  
 Beskrivning År och månad  
 Standard Produktstandard  
 Utgivare av standard  
 Ägare Arbetskraftsundersökningar  
 Kopplingsvariabel Nej  
 Kommentar  
 Referenstid  
 Summerbar Nej  
 Arkiveras Ja  
 Dimension Nej  
 Operationell definition Fam4a-

**Värde**

Representation Tid

Måttenhet      Period

Beskrivning

**barnets födelsedatum, 8:e yngsta barnet**

Namn                      barnets födelsedatum, 8:e yngsta barnet  
 Definition                barnets födelsedatum, 8:e yngsta barnet  
 Beskrivning              År och månad  
 Standard                 Produktstandard  
 Utgivare av standard  
 Ägare                      Arbetskraftsundersökningar  
 Kopplingsvariabel      Nej  
 Kommentar  
 Referenstid  
 Summerbar                Nej  
 Arkiveras                Ja  
 Dimension                Nej  
 Operationell definition  Fam4a-

**Värde**

Representation    Tid

Måttenhet      Period

Beskrivning

**barnets födelsedatum, 9:e yngsta barnet**

Namn                      barnets födelsedatum, 9:e yngsta barnet  
 Definition                barnets födelsedatum, 9:e yngsta barnet  
 Beskrivning              År och månad  
 Standard                 Produktstandard  
 Utgivare av standard  
 Ägare                      Arbetskraftsundersökningar  
 Kopplingsvariabel      Nej  
 Kommentar  
 Referenstid  
 Summerbar                Nej  
 Arkiveras                Ja  
 Dimension                Nej  
 Operationell definition  Fam4a-

**Värde**

Representation    Tid

Måttenhet      Period

Beskrivning

**barnets födelsedatum, näst yngsta barnet**

Namn                      barnets födelsedatum, näst yngsta barnet  
 Definition                barnets födelsedatum, näst yngsta barnet  
 Beskrivning              År och månad  
 Standard                 Produktstandard  
 Utgivare av standard  
 Ägare                      Arbetskraftsundersökningar  
 Kopplingsvariabel      Nej  
 Kommentar

Referenstid  
 Summerbar Nej  
 Arkiveras Ja  
 Dimension Nej  
 Operationell definition Fam4a-

**Värde**

Representation Tid  
 Måttenhet Period  
 Beskrivning

**barnets födelsedatum, yngsta barnet**

Namn barnets födelsedatum, yngsta barnet  
 Definition barnets födelsedatum, yngsta barnet  
 Beskrivning År och månad  
 Standard Produktstandard  
 Utgivare av standard  
 Ägare Arbetskraftsundersökningar  
 Kopplingsvariabel Nej

Kommentar  
 Referenstid  
 Summerbar Nej  
 Arkiveras Ja  
 Dimension Nej  
 Operationell definition Fam4a-

**Värde**

Representation Tid  
 Måttenhet Period  
 Beskrivning

**benämning på up:s arbetsplats i bisysslan**

Namn benämning på up:s arbetsplats i bisysslan  
 Definition Har din arbetsplats (i bisysslan) ett särskilt namn?  
 Beskrivning Bi3c  
 Standard Produktstandard  
 Utgivare av standard  
 Ägare Arbetskraftsundersökningar  
 Kopplingsvariabel Nej

Kommentar  
 Referenstid  
 Summerbar Nej  
 Arkiveras Ja  
 Dimension Nej  
 Operationell definition Bi3c

**Värde**

Beskrivning Anges i klartext. 25 tecken.

**benämning på up:s arbetsplats i bisysslan, KU-uppgift**

Namn benämning på up:s arbetsplats i bisysslan, KU-uppgift  
 Definition Benämning på up:s arbetsplats i bisysslan, KU-uppgift

Beskrivning	Benämning på up:s arbetsplats i bisysslan, KU-uppgift
Standard	Produktstandard
Utgivare av standard	
Ägare	Arbetskraftsundersökningar
Kopplingsvariabel	Nej
Kommentar	
Referenstid	
Summerbar	Nej
Arkiveras	Ja
Dimension	Nej
Operationell definition	
<b>Värde</b>	

Representation Kod

Måttenhet Kod

Beskrivning

**benämning på up:s arbetsplats i huvudsysslan**

Namn	benämning på up:s arbetsplats i huvudsysslan
Definition	Har din arbetsplats (i huvudsysslan) ett särskilt namn?
Beskrivning	Hu1c
Standard	Produktstandard
Utgivare av standard	
Ägare	Arbetskraftsundersökningar
Kopplingsvariabel	Nej
Kommentar	
Referenstid	
Summerbar	Nej
Arkiveras	Ja
Dimension	Nej
Operationell definition	Hu1c
<b>Värde</b>	

Beskrivning Anges i klartext. 50 tecken.

**benämning på up:s arbetsplats i huvudsysslan, KU-uppgift**

Namn	benämning på up:s arbetsplats i huvudsysslan, KU-uppgift
Definition	Benämning på up:s arbetsplats i huvudsysslan, KU-uppgift
Beskrivning	Benämning på up:s arbetsplats i huvudsysslan, KU-uppgift
Standard	Produktstandard
Utgivare av standard	
Ägare	Arbetskraftsundersökningar
Kopplingsvariabel	Nej
Kommentar	
Referenstid	
Summerbar	Nej
Arkiveras	Ja
Dimension	Nej
Operationell definition	
<b>Värde</b>	

Representation Kod

Måttenhet      Kod

Beskrivning

**benämning på up:s senaste arbetsplats, personer utan arbete**

Namn                      benämning på up:s senaste arbetsplats, personer utan arbete

Definition              Hade din arbetsplats ett särskilt namn?

Beskrivning              Tarb7c

Standard                Produktstandard

Utgivare av standard

Ägare                      Arbetskraftsundersökningar

Kopplingsvariabel      Nej

Kommentar

Referenstid

Summerbar              Nej

Arkiveras                Ja

Dimension                Nej

Operationell definition   Tarb7c

**Värde**

Beskrivning    Anges i klartext. 80 tecken.

**benämning på up:s senaste arbetsplats, personer utan arbete, KU-uppgift**

Namn                      benämning på up:s senaste arbetsplats, personer utan arbete, KU-uppgift

Definition              Benämning på up:s senaste arbetsplats, personer utan arbete, KU-uppgift

Beskrivning              Benämning på up:s senaste arbetsplats, personer utan arbete, KU-uppgift

Standard                Produktstandard

Utgivare av standard

Ägare                      Arbetskraftsundersökningar

Kopplingsvariabel      Nej

Kommentar

Referenstid

Summerbar              Nej

Arkiveras                Ja

Dimension                Nej

Operationell definition

**Värde**

Representation      Kod

Måttenhet              Kod

Beskrivning

**bisyssla**

Namn                      bisyssla

Definition              Har du någon bisyssla?

Beskrivning              1 om Bi1=1 eller Bi2=1 2 om Bi1=2 eller Bi2=2 Om inget av ovanstående är uppfyllt: 8 om Bi1 eller Bi2=8 9 om Bi1 eller Bi2=9

Standard                Produktstandard

Utgivare av standard

Ägare                      Arbetskraftsundersökningar

Kopplingsvariabel      Nej

Kommentar

Referenstid	
Summerbar	Nej
Arkiveras	Ja
Dimension	Nej
Operationell definition	1 om Bi1=1 eller Bi2=1 2 om Bi1=2 eller Bi2=2 Om inget av ovanstående är uppfyllt: 8 om Bi1 eller Bi2=8 9 om Bi1 eller Bi2=9

**Värde mängd**

Klassifikation/värde mängd	Arbetskraftsundersökningen
Version	JaNejPb
Nivå	JaNejPb
Representation	Ej aktuellt

**byte av anställningsform internt**

Namn	byte av anställningsform internt
Definition	Byte av anställningsform internt. 7/8 av urvalet, uppräkningsstal under utveckling.
Beskrivning	Byte av anställningsform internt. 7/8 av urvalet. (Använd flödesvikterna och skapa en flödespanel fil på samma sätt som man gör för flödestabellerna.)
Standard	Produktstandard
Utgivare av standard	
Ägare	Arbetskraftsundersökningar
Kopplingsvariabel	Nej
Kommentar	
Referenstid	
Summerbar	Nej
Arkiveras	Ja
Dimension	Nej
Operationell definition	1 om Inb1 = 2 2 om Inb2 = 2 3 om Inb3 = 2 4 om Inb4 = 2 Annars: 8 om Inb1, Inb2, Inb3 eller Inb4 =8 9 om Inb1, Inb2, Inb3 eller Inb4 =9

**Värde mängd**

Klassifikation/värde mängd	Arbetskraftsundersökningen
Version	InternBytForm
Nivå	InternBytForm
Representation	Ej aktuellt

**bytt arbete internt**

Namn	bytt arbete internt
Definition	Kvar samma arbete eller bytt internt? 7/8 av urvalet, uppräkningsstal under utveckling.
Beskrivning	Kvar samma arbete eller bytt internt. 7/8 av urvalet. (Använd flödesvikterna och skapa en flödespanel fil på samma sätt som man gör för flödestabellerna.)
Standard	Produktstandard
Utgivare av standard	
Ägare	Arbetskraftsundersökningar
Kopplingsvariabel	Nej
Kommentar	
Referenstid	

Summerbar	Nej
Arkiveras	Nej
Dimension	Nej
Operationell definition	1 om Inb1, Inb2, Inb3 eller Inb4=1 2 om Inb1, Inb2, Inb3 eller Inb4=2 8 om Inb1, Inb2, Inb3 eller Inb4=8 9 om Inb1, Inb2, Inb3 eller Inb4=9

**Värde mängd**

Klassifikation/värde mängd	Arbetskraftsundersökningen
Version	InternByte
Nivå	InternByte
Representation	Ej aktuellt

**deltidsprocent i huvudsysslan**

Namn	deltidsprocent i huvudsysslan
Definition	Hur många procent är din deltid på (i huvudsysslan)?
Beskrivning	Deltidsprocent i huvudsysslan (delmängd av sysselsatta som arbetar deltid)
Standard	Produktstandard
Utgivare av standard	
Ägare	Arbetskraftsundersökningar
Kopplingsvariabel	Nej
Kommentar	
Referenstid	
Summerbar	Nej
Arkiveras	Ja
Dimension	Nej
Operationell definition	Hu17

**Värde mängd**

Klassifikation/värde mängd	Arbetskraftsundersökningen
Version	Procent
Nivå	Procent
Representation	Ej aktuellt

**drevs det företaget av någon i ditt hushåll? Personer utan arbete**

Namn	drevs det företaget av någon i ditt hushåll? Personer utan arbete
Definition	Drevs det företaget av någon i ditt hushåll?
Beskrivning	Tarb5
Standard	Produktstandard
Utgivare av standard	
Ägare	Arbetskraftsundersökningar
Kopplingsvariabel	Nej
Kommentar	
Referenstid	
Summerbar	Nej
Arkiveras	Ja
Dimension	Nej
Operationell definition	Tarb5

**Värde mängd**

Klassifikation/värde mängd	Arbetskraftsundersökningen
Version	JaNejPb
Nivå	JaNejPb



Representation Ej aktuellt

**drivs det företaget (bisysslan) av någon i ditt hushåll?**

Namn drivs det företaget (bisysslan) av någon i ditt hushåll?  
 Definition Drivs det företaget (bisysslan) av någon i ditt hushåll?  
 Beskrivning Bi6  
 Standard Produktstandard  
 Utgivare av standard  
 Ägare Arbetskraftsundersökningar  
 Kopplingsvariabel Nej  
 Kommentar  
 Referenstid  
 Summerbar Nej  
 Arkiveras Ja  
 Dimension Nej  
 Operationell definition Bi6

**Värde**

Klassifikation/värde Arbetskraftsundersökningen  
 Version JaNejPb  
 Nivå JaNejPb  
 Representation Ej aktuellt

**ej sökt annat arbete, sysselsatta**

Namn ej sökt annat arbete, sysselsatta  
 Definition Ej sökt annat arbete, sysselsatta  
 Beskrivning Ej sökt annat arbete Enligt fråga Omb4. Värdet 3 betyder ja.  
 Standard Produktstandard  
 Utgivare av standard  
 Ägare Arbetskraftsundersökningar  
 Kopplingsvariabel Nej  
 Kommentar  
 Referenstid  
 Summerbar Nej  
 Arkiveras Ja  
 Dimension Nej  
 Operationell definition Enligt fråga Omb4. Värdet 3 betyder ja.

**Värde**

Klassifikation/värde Arbetskraftsundersökningen  
 Version SysSokt3  
 Nivå SysSokt3  
 Representation Ej aktuellt

**ersättning från a-kassa, personer utan arbete**

Namn ersättning från a-kassa, personer utan arbete  
 Definition Får du ersättning från A-kassa?  
 Beskrivning Arb118  
 Standard Produktstandard  
 Utgivare av standard  
 Ägare Arbetskraftsundersökningar  
 Kopplingsvariabel Nej

Kommentar  
 Referenstid  
 Summerbar Nej  
 Arkiveras Ja  
 Dimension Nej  
 Operationell definition Arbl18

**Värde­mängd**

Klassifikation/värde­mängd Arbetskraftsundersökningen  
 Version JaNejPb  
 Nivå JaNejPb  
 Representation Ej aktuellt

**ersättning från a-kassa, sysselsatta**

Namn ersättning från a-kassa, sysselsatta  
 Definition Får du ersättning från A-kassa? Sysselsatta  
 Beskrivning Omb15  
 Standard Produktstandard  
 Utgivare av standard  
 Ägare Arbetskraftsundersökningar  
 Kopplingsvariabel Nej  
 Kommentar  
 Referenstid  
 Summerbar Nej  
 Arkiveras Ja  
 Dimension Nej  
 Operationell definition Omb15

**Värde­mängd**

Klassifikation/värde­mängd Arbetskraftsundersökningen  
 Version JaNejPb  
 Nivå JaNejPb  
 Representation Ej aktuellt

**externrekryteringsfråga 1**

Namn externrekryteringsfråga 1  
 Definition Kontaktade du arbetsgivaren eller var det arbetsgivaren som kontaktade dig?  
 Beskrivning Exb1  
 Standard Produktstandard  
 Utgivare av standard  
 Ägare Arbetskraftsundersökningar  
 Kopplingsvariabel Nej  
 Kommentar  
 Referenstid  
 Summerbar Nej  
 Arkiveras Ja  
 Dimension Nej  
 Operationell definition Exb1

**Värde­mängd**

Klassifikation/värde­mängd Arbetskraftsundersökningen  
 Version Exb1

Nivå Exb1  
Representation Ej aktuellt

**externrekryteringsfråga 2**

Namn externrekryteringsfråga 2  
Definition Fick du ändå söka jobbet eller erbjöd arbetsgivaren dig jobbet direkt?  
Beskrivning Exb2  
Standard Produktstandard  
Utgivare av standard  
Ägare Arbetskraftsundersökningar  
Kopplingsvariabel Nej  
Kommentar  
Referenstid  
Summerbar Nej  
Arkiveras Ja  
Dimension Nej  
Operationell definition Exb2

**Värdeomängd**

Klassifikation/värdeomängd Arbetskraftsundersökningen  
Version Exb2  
Nivå Exb2  
Representation Ej aktuellt

**externrekryteringsfråga 3**

Namn externrekryteringsfråga 3  
Definition Sökte du just det här jobbet eller rent allmänt ett jobb hos den här arbetsgivaren?  
Beskrivning Exb3  
Standard Produktstandard  
Utgivare av standard  
Ägare Arbetskraftsundersökningar  
Kopplingsvariabel Nej  
Kommentar  
Referenstid  
Summerbar Nej  
Arkiveras Ja  
Dimension Nej  
Operationell definition Exb3

**Värdeomängd**

Klassifikation/värdeomängd Arbetskraftsundersökningen  
Version Exb3  
Nivå Exb3  
Representation Ej aktuellt

**externrekryteringsfråga 4**

Namn externrekryteringsfråga 4  
Definition På vilket sätt fick du jobbet?  
Beskrivning Exb4  
Standard Produktstandard

Utgivare av standard	
Ägare	Arbetskraftsundersökningar
Kopplingsvariabel	Nej
Kommentar	
Referenstid	
Summerbar	Nej
Arkiveras	Ja
Dimension	Nej
Operationell definition	Exb4

**Värde mängd**

Klassifikation/värde mängd	Arbetskraftsundersökningen
Version	Exb406
Nivå	Exb406
Representation	Ej aktuellt

**externrekryteringsfråga 5**

Namn	externrekryteringsfråga 5
Definition	Hade det här jobbet någon bestämd ansökningstid?
Beskrivning	Exb5
Standard	Produktstandard
Utgivare av standard	
Ägare	Arbetskraftsundersökningar
Kopplingsvariabel	Nej
Kommentar	
Referenstid	
Summerbar	Nej
Arkiveras	Ja
Dimension	Nej
Operationell definition	Exb5

**Värde mängd**

Klassifikation/värde mängd	Arbetskraftsundersökningen
Version	JaNejPb
Nivå	JaNejPb
Representation	Ej aktuellt

**externrekryteringsfråga 7**

Namn	externrekryteringsfråga 7
Definition	Hur var det när du tog kontakt med arbetsgivaren?
Beskrivning	Exb7
Standard	Produktstandard
Utgivare av standard	
Ägare	Arbetskraftsundersökningar
Kopplingsvariabel	Nej
Kommentar	
Referenstid	
Summerbar	Nej
Arkiveras	Ja
Dimension	Nej
Operationell definition	Exb7

**Värde mängd**

Klassifikation/värde mängd	Arbetskraftsundersökningen
Version	Exb7
Nivå	Exb7
Representation	Ej aktuellt

**externrekryteringsfråga 8**

Namn	externrekryteringsfråga 8
Definition	Har du arbetat tidigare hos den aktuella arbetsgivaren?
Beskrivning	Exb8
Standard	Produktstandard
Utgivare av standard	
Ägare	Arbetskraftsundersökningar
Kopplingsvariabel	Nej
Kommentar	
Referenstid	
Summerbar	Nej
Arkiveras	Ja
Dimension	Nej
Operationell definition	Exb8

**Värde mängd**

Klassifikation/värde mängd	Arbetskraftsundersökningen
Version	JaNejPb
Nivå	JaNejPb
Representation	Ej aktuellt

**externrekryteringsfråga 9**

Namn	externrekryteringsfråga 9
Definition	När arbetade du där senast?
Beskrivning	Exb9
Standard	Produktstandard
Utgivare av standard	
Ägare	Arbetskraftsundersökningar
Kopplingsvariabel	Nej
Kommentar	
Referenstid	
Summerbar	Nej
Arkiveras	Ja
Dimension	Nej
Operationell definition	Exb9

**Värde mängd**

Klassifikation/värde mängd	Arbetskraftsundersökningen
Version	Exb9
Nivå	Exb9
Representation	Ej aktuellt

**fackanslutning, anställda och personer utan arbete**

Namn	fackanslutning, anställda och personer utan arbete
Definition	Är du fackligt ansluten? Anställda och personer utan arbete

Beskrivning	Anställda: FackAnst1 Utan arbete: FackArbl1
Standard	Produktstandard
Utgivare av standard	
Ägare	Arbetskraftsundersökningar
Kopplingsvariabel	Nej
Kommentar	
Referenstid	
Summerbar	Nej
Arkiveras	Ja
Dimension	Nej
Operationell definition	Anställda: FackAnst1 Utan arbete: FackArbl1

**Värdeomängd**

Klassifikation/värdeomängd	Arbetskraftsundersökningen
Version	JaNejPb
Nivå	JaNejPb
Representation	Ej aktuellt

**facklig centralorganisation, anställda**

Namn	facklig centralorganisation, anställda
Definition	Vilken centralorganisation tillhör du? Anställda
Beskrivning	FackAnst3
Standard	Produktstandard
Utgivare av standard	
Ägare	Arbetskraftsundersökningar
Kopplingsvariabel	Nej
Kommentar	
Referenstid	
Summerbar	Nej
Arkiveras	Ja
Dimension	Nej
Operationell definition	FackAnst3

**Värdeomängd**

Klassifikation/värdeomängd	Arbetskraftsundersökningen
Version	FackCOrg05
Nivå	FackCOrg05
Representation	Ej aktuellt

**facklig centralorganisation, personer utan arbete**

Namn	facklig centralorganisation, personer utan arbete
Definition	Vilken centralorganisation tillhör du? Personer utan arbete
Beskrivning	FackArbl3
Standard	Produktstandard
Utgivare av standard	
Ägare	Arbetskraftsundersökningar
Kopplingsvariabel	Nej
Kommentar	
Referenstid	
Summerbar	Nej
Arkiveras	Ja

Dimension Nej  
 Operationell definition FackArb13

**Värde**

Klassifikation/värde Arbetskraftsundersökningen  
 Version FackCOrg05  
 Nivå FackCOrg05  
 Representation Ej aktuellt

**faktiskt arbetad tid i bisysslan**

Namn faktiskt arbetad tid i bisysslan  
 Definition Hur många timmar arbetade du referensveckan (i bisysslan)?  
 Beskrivning Bi12  
 Standard Produktstandard  
 Utgivare av standard  
 Ägare Arbetskraftsundersökningar  
 Kopplingsvariabel Nej  
 Kommentar  
 Referenstid  
 Summerbar Nej  
 Arkiveras Ja  
 Dimension Nej  
 Operationell definition Bi12

**Värde**

Klassifikation/värde Arbetskraftsundersökningen  
 Version TimmarPb0  
 Nivå TimmarPb0  
 Representation Ej aktuellt

**faktiskt arbetad tid i huvudsysslan, anställda**

Namn faktiskt arbetad tid i huvudsysslan, anställda  
 Definition Hur många timmar arbetade du just den veckan? Anställda  
 Beskrivning At13a/aa  
 Standard Produktstandard  
 Utgivare av standard  
 Ägare Arbetskraftsundersökningar  
 Kopplingsvariabel Nej  
 Kommentar  
 Referenstid  
 Summerbar Nej  
 Arkiveras Ja  
 Dimension Nej  
 Operationell definition At13a/aa

**Värde**

Klassifikation/värde Arbetskraftsundersökningen  
 Version TimmarEjPbEj0  
 Nivå TimmarEjPbEj0  
 Representation Ej aktuellt

**faktiskt arbetad tid i huvudsysslan, företagare/medhjälpare**

Namn	faktiskt arbetad tid i huvudsysslan, företagare/medhjälpare
Definition	Hur många timmar arbetade du just den veckan? Företagare/medhjälpare
Beskrivning	FAt3a/aa
Standard	Produktstandard
Utgivare av standard	
Ägare	Arbetskraftsundersökningar
Kopplingsvariabel	Nej
Kommentar	
Referenstid	
Summerbar	Nej
Arkiveras	Ja
Dimension	Nej
Operationell definition	FAt3a/aa

**Värdeomängd**

Klassifikation/värdeomängd	Arbetskraftsundersökningen
Version	TimmarEjPbEj0
Nivå	TimmarEjPbEj0
Representation	Ej aktuellt

**faktiskt arbetad tid totalt (huvudsyssla + bisyssla)**

Namn	faktiskt arbetad tid totalt (huvudsyssla + bisyssla)
Definition	Faktiskt arbetad tid totalt (huvudsyssla + bisyssla)
Beskrivning	HuFaktTim + BiFaktTim Ej pb på HuFaktTim. Om pb på BiFaktTim så beräknas variabeln enbart på HuFaktTim.
Standard	Produktstandard
Utgivare av standard	
Ägare	Arbetskraftsundersökningar
Kopplingsvariabel	Nej
Kommentar	
Referenstid	
Summerbar	Nej
Arkiveras	Ja
Dimension	Nej
Operationell definition	HuFaktTim + BiFaktTim Ej pb på HuFaktTim. Om pb på BiFaktTim så beräknas variabeln enbart på HuFaktTim.

**Värdeomängd**

Klassifikation/värdeomängd	Arbetskraftsundersökningen
Version	TimmarEjPb0
Nivå	TimmarEjPb0
Representation	Ej aktuellt

**fast anställning i botten, huvudsysslan**

Namn	fast anställning i botten, huvudsysslan
Definition	Har du en fast anställning i botten i huvudsysslan?
Beskrivning	Hu9
Standard	Produktstandard
Utgivare av standard	
Ägare	Arbetskraftsundersökningar



Kopplingsvariabel	Nej
Kommentar	
Referenstid	
Summerbar	Nej
Arkiveras	Ja
Dimension	Nej
Operationell definition	Hu9

**Värde mängd**

Klassifikation/värde mängd	Arbetskraftsundersökningen
Version	JaNej
Nivå	JaNej
Representation	Ej aktuellt

**Folkbokföringskommun**

Namn	Folkbokföringskommun
Definition	Folkbokföringskommun
Beskrivning	Folkbokföringskommun
Standard	Produktstandard
Utgivare av standard	
Ägare	Arbetskraftsundersökningar
Kopplingsvariabel	Nej
Kommentar	
Referenstid	
Uppgiftskälla	Befolkningsregistret Folkbokförda personer
Summerbar	Nej
Arkiveras	Ja
Dimension	Nej
Operationell definition	Enligt indelning 2008-01-01

**Värde mängd**

Klassifikation/värde mängd	Län, kommun, församling
Version	LKF 2008-01-01/ Län, kommuner och församlingar
Nivå	Kommun
Representation	Ej aktuellt

**Folkbokföringskommun vid urvalsdragning**

Namn	Folkbokföringskommun vid urvalsdragning
Definition	Folkbokföringskommun vid urvalsdragning.
Beskrivning	Folkbokföringskommun vid urvalsdragning enligt indelning
Standard	Produktstandard
Utgivare av standard	
Ägare	Arbetskraftsundersökningar
Kopplingsvariabel	Nej
Kommentar	
Referenstid	
Uppgiftskälla	Befolkningsregistret Folkbokförda personer
Summerbar	Nej
Arkiveras	Ja
Dimension	Nej
Operationell definition	Enligt indelning 2007-01-01

**Värde mängd**

Klassifikation/värde mängd	Län, kommun, församling
Version	LKF 2007-01-01/ Län, kommuner och församlingar
Nivå	Kommun
Representation	Ej aktuellt

**folkhögskolestudier, nivå**

Namn	folkhögskolestudier, nivå
Definition	Studerade du på grundskolenivå, gymnasial nivå eller eftergymnasial nivå?
Beskrivning	Utb3b
Standard	Produktstandard
Utgivare av standard	
Ägare	Arbetskraftsundersökningar
Kopplingsvariabel	Nej
Kommentar	
Referenstid	
Summerbar	Nej
Arkiveras	Ja
Dimension	Nej
Operationell definition	Utb3b

**Värde mängd**

Klassifikation/värde mängd	Arbetskraftsundersökningen
Version	StudNivaFhsk
Nivå	StudNivaFhsk
Representation	Ej aktuellt

**frågat efter arbete hos tidigare arbetsgivare, personer utan arbete**

Namn	frågat efter arbete hos tidigare arbetsgivare, personer utan arbete
Definition	Har du frågat efter arbete hos din tidigare arbetsgivare de senaste 4 veckorna? Personer utan arbete
Beskrivning	Arb110
Standard	Produktstandard
Utgivare av standard	
Ägare	Arbetskraftsundersökningar
Kopplingsvariabel	Nej
Kommentar	
Referenstid	
Summerbar	Nej
Arkiveras	Ja
Dimension	Nej
Operationell definition	Arb110

**Värde mängd**

Klassifikation/värde mängd	Arbetskraftsundersökningen
Version	JaNejPb
Nivå	JaNejPb
Representation	Ej aktuellt

**frånvarande del av veckan i huvudsysslan, inklusive frånvaro pga helg**

Namn	frånvarande del av veckan i huvudsysslan, inklusive frånvaro pga helg
Definition	Frånvarande del av veckan i huvudsysslan, inklusive frånvaro pga helg
Beskrivning	Anställda: 1 om Akstatus=2 och At1a/aa=1, 0 annars Företagare/medhjälpare: 1 om Akstatus=2 och FAt1 ej = 3 och (FAt3a/aa-Hu31<0), 0 annars
Standard	Produktstandard
Utgivare av standard	
Ägare	Arbetskraftsundersökningar
Kopplingsvariabel	Nej
Kommentar	
Referenstid	
Summerbar	Nej
Arkiveras	Ja
Dimension	Nej
Operationell definition	Anställda: 1 om Akstatus=2 och At1a/aa=1, 0 annars Företagare/medhjälpare: 1 om Akstatus=2 och FAt1 ej = 3 och (FAt3a/aa-Hu31<0), 0 annars

**Värdeomängd**

Klassifikation/värdeomängd	Arbetskraftsundersökningen
Version	FranDelV
Nivå	FranDelV
Representation	Ej aktuellt

**Frånvarande hela veckan i huvudsysslan, inkl frånvaro pga helg**

Namn	Frånvarande hela veckan i huvudsysslan, inkl frånvaro pga helg
Definition	Frånvarande hela veckan i huvudsysslan, inklusive frånvaro pga helg
Beskrivning	Anställda: 1 om Akstatus=3 eller (Akstatus=2 och At1a/aa=3), 0 annars Företagare/medhjälpare: 1 om Akstatus=3 eller (Akstatus=2 och FAt1=3), 0 annars
Standard	Produktstandard
Utgivare av standard	
Ägare	Arbetskraftsundersökningar
Kopplingsvariabel	Nej
Kommentar	
Referenstid	
Summerbar	Nej
Arkiveras	Ja
Dimension	Nej
Operationell definition	Anställda: 1 om Akstatus=3 eller (Akstatus=2 och At1a/aa=3), 0 annars Företagare/medhjälpare: 1 om Akstatus=3 eller (Akstatus=2 och FAt1=3), 0 annars

**Värdeomängd**

Klassifikation/värdeomängd	Arbetskraftsundersökningen
Version	FranHelV
Nivå	FranHelV
Representation	Ej aktuellt

**frånvaro i huvudsysslan under referensveckan, anställda**

Namn	frånvaro i huvudsysslan under referensveckan, anställda
Definition	Var du frånvarande något under referensveckan?
Beskrivning	At1a/aa
Standard	Produktstandard
Utgivare av standard	
Ägare	Arbetskraftsundersökningar
Kopplingsvariabel	Nej
Kommentar	
Referenstid	
Summerbar	Nej
Arkiveras	Ja
Dimension	Nej
Operationell definition	At1a/aa

**Värdeomängd**

Klassifikation/värdeomängd	Arbetskraftsundersökningen
Version	JaNejFran
Nivå	JaNejFran
Representation	Ej aktuellt

**frånvaroskäl nummer två i huvudsysslan**

Namn	frånvaroskäl nummer två i huvudsysslan
Definition	Frånvaroskäl nummer två i huvudsysslan
Beskrivning	Anställda: Om två skäl finns på At2a/aa/aaa så: FranSkal=det skäl i At2a/aa/aaa som inte finns med i HuFranSkal1. Motsv. för företagare fråga FAt6a/aa/aaa.
Standard	Produktstandard
Utgivare av standard	
Ägare	Arbetskraftsundersökningar
Kopplingsvariabel	Nej
Kommentar	
Referenstid	
Summerbar	Nej
Arkiveras	Ja
Dimension	Nej
Operationell definition	Anställda: Om två skäl finns på At2a/aa/aaa så: FranSkal=det skäl i At2a/aa/aaa som inte finns med i HuFranSkal1. Motsv. för företagare fråga FAt6a/aa/aaa.

**Värdeomängd**

Klassifikation/värdeomängd	Arbetskraftsundersökningen
Version	FranSkal05
Nivå	FranSkal05
Representation	Ej aktuellt

**födelseland vid urvalsdragning, ISO-kod**

Namn	födelseland vid urvalsdragning, ISO-kod
Definition	Födelseland vid urvalsdragning, ISO-kod
Beskrivning	Födelseland vid urvalsdragning, ISO-kod

Standard	Produktstandard
Utgivare av standard	
Ägare	Arbetskraftsundersökningar
Kopplingsvariabel	Nej
Kommentar	
Referenstid	
Summerbar	Nej
Arkiveras	Ja
Dimension	Nej
Operationell definition	
<b>Värdeomängd</b>	
Klassifikation/värdeomängd	Land ISO
Version	Landsbeteckningar enligt ISO3166-1:1997, tvåbokstavskoder
Nivå	Nivå 1
Representation	Ej aktuellt
<b>födelseomland vid urvalsdragning, klartext</b>	
Namn	födelseomland vid urvalsdragning, klartext
Definition	Födelseomland vid urvalsdragning, klartext
Beskrivning	Födelseomland vid urvalsdragning, klartext
Standard	Produktstandard
Utgivare av standard	
Ägare	Arbetskraftsundersökningar
Kopplingsvariabel	Nej
Kommentar	
Referenstid	
Summerbar	Nej
Arkiveras	Ja
Dimension	Nej
Operationell definition	
<b>Värdeomängd</b>	
Klassifikation/värdeomängd	Land RTB
Version	Länder och världsdelar enligt RTB 2004
Nivå	Länder
Representation	Ej aktuellt
<b>födelseomland, ISO-kod</b>	
Namn	födelseomland, ISO-kod
Definition	Födelseomland, ISO-kod
Beskrivning	Födelseomland, ISO-kod
Standard	Produktstandard
Utgivare av standard	
Ägare	Arbetskraftsundersökningar
Kopplingsvariabel	Nej
Kommentar	
Referenstid	
Summerbar	Nej
Arkiveras	Ja
Dimension	Nej

Operationell definition

**Värde mängd**

Klassifikation/värde mängd Land ISO  
 Version Landsbeteckningar enligt ISO3166-1:1997, tvåbokstavskoder  
 Nivå Nivå 1  
 Representation Ej aktuellt

**födelseland, klartext**

Namn födelseland, klartext  
 Definition Födelseland, klartext  
 Beskrivning Födelseland, klartext  
 Standard Produktstandard  
 Utgivare av standard  
 Ägare Arbetskraftsundersökningar  
 Kopplingsvariabel Nej  
 Kommentar  
 Referenstid  
 Summerbar Nej  
 Arkiveras Ja  
 Dimension Nej

Operationell definition

**Värde mängd**

Klassifikation/värde mängd Land RTB  
 Version Länder och världsdelar enligt RTB 2005  
 Nivå Länder  
 Representation Ej aktuellt

**Födelseland, världsdel**

Namn Födelseland, världsdel  
 Definition Länder och världsdelar enligt RTB  
 Beskrivning  
 Standard Produktstandard  
 Utgivare av standard  
 Ägare Arbetskraftsundersökningar  
 Kopplingsvariabel Nej  
 Kommentar  
 Referenstid  
 Summerbar Nej  
 Arkiveras Ja  
 Dimension Nej

Operationell definition

**Värde mängd**

Klassifikation/värde mängd Land RTB  
 Version Länder och världsdelar enligt RTB 2005  
 Nivå Världsdelar  
 Representation Ej aktuellt

**födelseland, världsdel vid urvalsdragning**

Namn födelseland, världsdel vid urvalsdragning

Definition	Födelseland, världsdel vid urvalsdragning
Beskrivning	Födelseland, världsdel vid urvalsdragning
Standard	Produktstandard
Utgivare av standard	
Ägare	Arbetskraftsundersökningar
Kopplingsvariabel	Nej
Kommentar	
Referenstid	
Summerbar	Nej
Arkiveras	Ja
Dimension	Nej

Operationell definition

### Värde­mängd

Klassifikation/värde­mängd	Land RTB
Version	Länder och världsdelar enligt RTB 2004
Nivå	Världsdelar
Representation	Ej aktuellt

### födelseland, världsdel vid urvalsdragning, indelningsvariant 1

Namn	födelseland, världsdel vid urvalsdragning, indelningsvariant 1
Definition	Födelseland, världsdel vid urvalsdragning, indelningsvariant 1
Beskrivning	Födelseland, världsdel vid urvalsdragning, indelningsvariant 1
Standard	Produktstandard
Utgivare av standard	
Ägare	Arbetskraftsundersökningar
Kopplingsvariabel	Nej
Kommentar	
Referenstid	
Summerbar	Nej
Arkiveras	Ja
Dimension	Nej

Operationell definition

### Värde­mängd

Klassifikation/värde­mängd	Land RTB
Version	Länder och världsdelar enligt RTB 2004
Nivå	Världsdelar
Representation	Ej aktuellt

### födelseland, världsdel vid urvalsdragning, indelningsvariant 2

Namn	födelseland, världsdel vid urvalsdragning, indelningsvariant 2
Definition	Födelseland, världsdel vid urvalsdragning, indelningsvariant 2
Beskrivning	Födelseland, världsdel vid urvalsdragning, indelningsvariant 2
Standard	Produktstandard
Utgivare av standard	
Ägare	Arbetskraftsundersökningar
Kopplingsvariabel	Nej
Kommentar	
Referenstid	
Summerbar	Nej

Arkiveras Ja  
Dimension Nej

Operationell definition

**Värde**

Klassifikation/värde Land RTB  
Version Länder och världsdelar enligt RTB 2004  
Nivå Världsdelar  
Representation Ej aktuellt

**födelseland, världsdela, indelningsvariant 1**

Namn födelseland, världsdela, indelningsvariant 1  
Definition Födelseland, världsdela, indelningsvariant 1  
Beskrivning Födelseland, världsdela, indelningsvariant 1  
Standard Produktstandard  
Utgivare av standard  
Ägare Arbetskraftsundersökningar  
Kopplingsvariabel Nej  
Kommentar  
Referenstid  
Summerbar Nej  
Arkiveras Ja  
Dimension Nej

Operationell definition

**Värde**

Klassifikation/värde Land RTB  
Version Länder och världsdelar enligt RTB 2005  
Nivå Världsdelar  
Representation Ej aktuellt

**födelseland, världsdela, indelningsvariant 2**

Namn födelseland, världsdela, indelningsvariant 2  
Definition Födelseland, världsdela, indelningsvariant 2  
Beskrivning Födelseland, världsdela, indelningsvariant 2  
Standard Produktstandard  
Utgivare av standard  
Ägare Arbetskraftsundersökningar  
Kopplingsvariabel Nej  
Kommentar  
Referenstid  
Summerbar Nej  
Arkiveras Ja  
Dimension Nej

Operationell definition

**Värde**

Klassifikation/värde Land RTB  
Version Länder och världsdelar enligt RTB 2005  
Nivå Världsdelar  
Representation Ej aktuellt



**föredrar fast eller tidsbegränsad anställning**

Namn	föredrar fast eller tidsbegränsad anställning
Definition	Vilket föredrar du: fast eller tidsbegränsad anställning? Vilket föredrar du: fast eller tidsbegränsad anställning?
Beskrivning	Hu10
Standard	Produktstandard
Utgivare av standard	
Ägare	Arbetskraftsundersökningar
Kopplingsvariabel	Nej
Kommentar	
Referenstid	
Summerbar	Nej
Arkiveras	Ja
Dimension	Nej
Operationell definition	Hu10

**Värdeomängd**

Klassifikation/värdeomängd	Arbetskraftsundersökningen
Version	TaFaPb
Nivå	TaFaPb
Representation	Ej aktuellt

**förekomst av timmar förlagda över månadsskiftet i bisysslan**

Namn	förekomst av timmar förlagda över månadsskiftet i bisysslan
Definition	Veckan går över ett månadsskifte. Var några arbetstimmar förlagda till månaden med minst antal dagar i veckan? (Bisyslan.)
Beskrivning	Bi13
Standard	Produktstandard
Utgivare av standard	
Ägare	Arbetskraftsundersökningar
Kopplingsvariabel	Nej
Kommentar	
Referenstid	
Summerbar	Nej
Arkiveras	Ja
Dimension	Nej
Operationell definition	Bi13

**Värdeomängd**

Klassifikation/värdeomängd	Arbetskraftsundersökningen
Version	JaNejPb
Nivå	JaNejPb
Representation	Ej aktuellt

**förekomst av timmar förlagda över månadsskiftet i huvudsysslan**

Namn	förekomst av timmar förlagda över månadsskiftet i huvudsysslan
Definition	Veckan går över ett månadsskifte. Var några arbetstimmar förlagda till månaden med minst antal dagar i veckan? (Huvudsysslan.)

Beskrivning	Anställda: At14 Företagare: FAt4
Standard	Produktstandard
Utgivare av standard	
Ägare	Arbetskraftsundersökningar
Kopplingsvariabel	Nej
Kommentar	
Referenstid	
Summerbar	Nej
Arkiveras	Ja
Dimension	Nej
Operationell definition	Anställda: At14 Företagare: FAt4

**Värde­mängd**

Klassifikation/värde­mängd	Arbetskraftsundersökningen
Version	JaNejPb
Nivå	JaNejPb
Representation	Ej aktuellt

**förekomst av timmar förlagda över månadsskiftet i huvudsysslan, anställda**

Namn	förekomst av timmar förlagda över månadsskiftet i huvudsysslan, anställda
Definition	Veckan går över ett månadsskifte. Var några arbetstimmar förlagda till månaden med minst antal dagar i veckan?
Beskrivning	At14
Standard	Produktstandard
Utgivare av standard	
Ägare	Arbetskraftsundersökningar
Kopplingsvariabel	Nej
Kommentar	
Referenstid	
Summerbar	Nej
Arkiveras	Ja
Dimension	Nej
Operationell definition	At14

**Värde­mängd**

Klassifikation/värde­mängd	Arbetskraftsundersökningen
Version	JaNejPb
Nivå	JaNejPb
Representation	Ej aktuellt

**förekomst av timmar förlagda över månadsskiftet i huvudsysslan, företagare/medhj**

Namn	förekomst av timmar förlagda över månadsskiftet i huvudsysslan, företagare/medhj
Definition	Veckan går över ett månadsskifte. Var några arbetstimmar förlagda till månaden med minst antal dagar i veckan?
Beskrivning	FAt4
Standard	Produktstandard
Utgivare av standard	

Ägare	Arbetskraftsundersökningar
Kopplingsvariabel	Nej
Kommentar	
Referenstid	
Summerbar	Nej
Arkiveras	Ja
Dimension	Nej
Operationell definition	FAt4

**Värdeomängd**

Klassifikation/värdeomängd	Arbetskraftsundersökningen
Version	JaNejPb
Nivå	JaNejPb
Representation	Ej aktuellt

**företaget i bisysslan bolag**

Namn	företaget i bisysslan bolag
Definition	Driver du företaget/verksamheten (i bisysslan) i bolagsform (AB, HB, KB)?
Beskrivning	Om KU godkänd: Använd Jurform där kod 31, 41, 42 eller 49 innebär att Bi8 = 1, övrigt Bi8 = 2. Om ej KU: Fråga Bi8.
Standard	Produktstandard

Utgivare av standard

Ägare	Arbetskraftsundersökningar
Kopplingsvariabel	Nej
Kommentar	
Referenstid	
Summerbar	Nej
Arkiveras	Ja
Dimension	Nej
Operationell definition	Om KU godkänd: Använd Jurform där kod 31, 41, 42 eller 49 innebär att Bi8 = 1, övrigt Bi8 = 2. Om ej KU: Fråga Bi8.

**Värdeomängd**

Klassifikation/värdeomängd	Arbetskraftsundersökningen
Version	JaNejPb
Nivå	JaNejPb
Representation	Ej aktuellt

**företaget i huvudsysslan bolag**

Namn	företaget i huvudsysslan bolag
Definition	Driver du företaget/verksamheten (i huvudsysslan) i bolagsform (AB, HB, KB)?
Beskrivning	Om KU godkänd: Använd Jurform där kod 31, 41, 42 eller 49 innebär att Hu 6 = 1, övrigt Hu 6 = 2 Om ej KU: Fråga Hu 6
Standard	Produktstandard

Utgivare av standard

Ägare	Arbetskraftsundersökningar
Kopplingsvariabel	Nej
Kommentar	

Referenstid	
Summerbar	Nej
Arkiveras	Ja
Dimension	Nej
Operationell definition	Om KU godkänd: Använd Jurform där kod 31, 41, 42 eller 49 innebär att Hu 6 = 1, övrigt Hu 6 = 2 Om ej KU: Fråga Hu 6

**Värde mängd**

Klassifikation/värde mängd	Arbetskraftsundersökningen
Version	JaNejPb
Nivå	JaNejPb
Representation	Ej aktuellt

**gatuadress till up:s arbetsplats i bisysslan, KU-uppgift**

Namn	gatuadress till up:s arbetsplats i bisysslan, KU-uppgift
Definition	Gatuadress till up:s arbetsplats i bisysslan, KU-uppgift
Beskrivning	Gatuadress till up:s arbetsplats i bisysslan, KU-uppgift
Standard	Produktstandard
Utgivare av standard	
Ägare	Arbetskraftsundersökningar
Kopplingsvariabel	Nej
Kommentar	
Referenstid	
Summerbar	Nej
Arkiveras	Ja
Dimension	Nej
Operationell definition	

**Värde mängd**

Representation	Kod
Måttenhet	Kod
Beskrivning	

**gatuadress till up:s arbetsplats i huvudsysslan**

Namn	gatuadress till up:s arbetsplats i huvudsysslan
Definition	Vilken gatuadress är det till din arbetsplats (i huvudsysslan)?
Beskrivning	Hu1b
Standard	Produktstandard
Utgivare av standard	
Ägare	Arbetskraftsundersökningar
Kopplingsvariabel	Nej
Kommentar	
Referenstid	
Summerbar	Nej
Arkiveras	Ja
Dimension	Nej
Operationell definition	Hu1b

**Värde mängd**

Beskrivning	
-------------	--

**gatuadress till up:s arbetsplats i huvudsysslan, KU-uppgift**

Namn	gatuadress till up:s arbetsplats i huvudsysslan, KU-uppgift
Definition	Gatuadress till up:s arbetsplats i huvudsysslan, KU-uppgift
Beskrivning	Gatuadress till up:s arbetsplats i huvudsysslan, KU-uppgift
Standard	Produktstandard
Utgivare av standard	
Ägare	Arbetskraftsundersökningar
Kopplingsvariabel	Nej
Kommentar	
Referenstid	
Summerbar	Nej
Arkiveras	Ja
Dimension	Nej
Operationell definition	

**Värdeområde**

Representation	Kod
Måttenheter	Kod
Beskrivning	

**gatuadress till up:s senaste arbetsplats, personer utan arbete**

Namn	gatuadress till up:s senaste arbetsplats, personer utan arbete
Definition	Vilken gatuadress var det till din arbetsplats?
Beskrivning	Tarb7b
Standard	Produktstandard
Utgivare av standard	
Ägare	Arbetskraftsundersökningar
Kopplingsvariabel	Nej
Kommentar	
Referenstid	
Summerbar	Nej
Arkiveras	Ja
Dimension	Nej
Operationell definition	Tarb7b

**Värdeområde**

Beskrivning

**gatuadress till up:s senaste arbetsplats, personer utan arbete, KU-uppgift**

Namn	gatuadress till up:s senaste arbetsplats, personer utan arbete, KU-uppgift
Definition	Gatuadress till up:s senaste arbetsplats, personer utan arbete, KU-uppgift
Beskrivning	Gatuadress till up:s senaste arbetsplats, personer utan arbete, KU-uppgift
Standard	Produktstandard
Utgivare av standard	
Ägare	Arbetskraftsundersökningar
Kopplingsvariabel	Nej
Kommentar	
Referenstid	
Summerbar	Nej
Arkiveras	Ja
Dimension	Nej

Operationell definition

**Värde**mängd

Representation Kod

Måttenhet Kod

Beskrivning

**genomsnittlig arb.tid i huvudsysslan, företagare/medhj samt anställda utan ök**

Namn genomsnittlig arb.tid i huvudsysslan, företagare/medhj samt anställda utan ök

Definition Hur många timmar arbetar du i genomsnitt per vecka?

Beskrivning Hu31

Standard Produktstandard

Utgivare av standard

Ägare Arbetskraftsundersökningar

Kopplingsvariabel Nej

Kommentar

Referenstid

Summerbar Nej

Arkiveras Ja

Dimension Nej

Operationell definition Hu31

definition

**Värde**mängd

Klassifikation/värde

mängd Arbetskraftsundersökningen

Version TimmarPbEj0

Nivå TimmarPbEj0

Representation Ej aktuellt

**genomsnittlig arbetstid i bisysslan**

Namn genomsnittlig arbetstid i bisysslan

Definition Hur många timmar arbetar du i genomsnitt per vecka i bisysslan?

Beskrivning Bi11

Standard Produktstandard

Utgivare av standard

Ägare Arbetskraftsundersökningar

Kopplingsvariabel Nej

Kommentar

Referenstid

Summerbar Nej

Arkiveras Ja

Dimension Nej

Operationell definition Bi11

**Värde**mängd

Klassifikation/värde

mängd Arbetskraftsundersökningen

Version TimmarPbEj0

Nivå TimmarPbEj0

Representation Ej aktuellt

**hade du mer än ett arbete som du var frånvarande från?**

Namn	hade du mer än ett arbete som du var frånvarande från?
Definition	Hade du mer än ett arbete som du var frånvarande från?
Beskrivning	Bi2
Standard	Produktstandard
Utgivare av standard	
Ägare	Arbetskraftsundersökningar
Kopplingsvariabel	Nej
Kommentar	
Referenstid	
Summerbar	Nej
Arkiveras	Ja
Dimension	Nej
Operationell definition	Bi2

**Värdeomängd**

Klassifikation/värdeomängd	Arbetskraftsundersökningen
Version	JaNejPb
Nivå	JaNejPb
Representation	Ej aktuellt

**hade du mer än ett arbete?**

Namn	hade du mer än ett arbete?
Definition	Hade du mer än ett arbete?
Beskrivning	Bi1
Standard	Produktstandard
Utgivare av standard	
Ägare	Arbetskraftsundersökningar
Kopplingsvariabel	Nej
Kommentar	
Referenstid	
Summerbar	Nej
Arkiveras	Ja
Dimension	Nej
Operationell definition	Bi1

**Värdeomängd**

Klassifikation/värdeomängd	Arbetskraftsundersökningen
Version	JaNejPb
Nivå	JaNejPb
Representation	Ej aktuellt

**Hade du något arbete som du var frånvarande från?**

Namn	Hade du något arbete som du var frånvarande från?
Definition	Hade du något arbete som du var frånvarande från?
Beskrivning	Ak2
Standard	Produktstandard
Utgivare av standard	
Ägare	Arbetskraftsundersökningar
Kopplingsvariabel	Nej
Kommentar	

Referenstid  
 Summerbar Nej  
 Arkiveras Ja  
 Dimension Nej  
 Operationell definition Ak2

**Värde­mängd**

Klassifikation/värde­mängd Arbetskraftsundersökningen  
 Version JaNej  
 Nivå JaNej  
 Representation Ej aktuellt

**har du sökt på några fler sätt?**

Namn har du sökt på några fler sätt?  
 Definition Har du sökt på några fler sätt?  
 Beskrivning Omb13  
 Standard Produktstandard  
 Utgivare av standard  
 Ägare Arbetskraftsundersökningar  
 Kopplingsvariabel Nej  
 Kommentar  
 Referenstid  
 Summerbar Nej  
 Arkiveras Ja  
 Dimension Nej  
 Operationell definition Omb13

**Värde­mängd**

Klassifikation/värde­mängd Arbetskraftsundersökningen  
 Version JaNejPb  
 Nivå JaNejPb  
 Representation Ej aktuellt

**har du sökt på några fler sätt? Personer utan arbete.**

Namn har du sökt på några fler sätt? Personer utan arbete.  
 Definition Har du sökt på några fler sätt?  
 Beskrivning Arbl19b  
 Standard Produktstandard  
 Utgivare av standard  
 Ägare Arbetskraftsundersökningar  
 Kopplingsvariabel Nej  
 Kommentar  
 Referenstid  
 Summerbar Nej  
 Arkiveras Ja  
 Dimension Nej  
 Operationell definition Arbl19b

**Värde­mängd**

Klassifikation/värde­mängd Arbetskraftsundersökningen  
 Version JaNejPb  
 Nivå JaNejPb



Representation Ej aktuellt

**heltidsstuderande och arbetsökande**

Namn heltidsstuderande och arbetsökande  
 Definition Har du någon gång under din arbetsökandeperiod studerat på heltid?  
 Beskrivning Arbl21  
 Standard Produktstandard  
 Utgivare av standard  
 Ägare Arbetskraftsundersökningar  
 Kopplingsvariabel Nej  
 Kommentar  
 Referenstid  
 Summerbar Nej  
 Arkiveras Ja  
 Dimension Nej  
 Operationell definition Arbl21

**Värdeomängd**

Klassifikation/värdeomängd Arbetskraftsundersökningen  
 Version JaNejPb  
 Nivå JaNejPb  
 Representation Ej aktuellt

**Arbetsökande som är heltidsstuderande**

Namn Arbetsökande som är heltidsstuderande  
 Definition Heltidsstuderande, arbetslösa enligt internationell definition  
 Beskrivning Arbetsökande som är heltidsstuderande  
 Standard Produktstandard  
 Utgivare av standard  
 Ägare Arbetskraftsundersökningar  
 Kopplingsvariabel Nej  
 Kommentar  
 Referenstid  
 Summerbar Nej  
 Arkiveras Ja  
 Dimension Nej  
 Operationell definition 1 om Utb1a/aa=1 och Utb5=1 och (Grad=5 eller 6) och ((Arbl3=1 och Arbl15=1 och Arbl19a=1-12) el (Arbl2=1 och Arbl15=1)) (Dvs heltidsstud u arb som sökt aktivt o kunnat, el som avvaktar nytt arb o kunnat). 0 annars.

**Värdeomängd**

Klassifikation/värdeomängd Arbetskraftsundersökningen  
 Version LatSokStud05  
 Nivå LatSokStud05  
 Representation Ej aktuellt

**hemboende barn**

Namn hemboende barn  
 Definition Har du/ni några barn som bor hemma?  
 Beskrivning Fam2a/aa  
 Standard Produktstandard

Utgivare av standard	
Ägare	Arbetskraftsundersökningar
Kopplingsvariabel	Nej
Kommentar	
Referenstid	
Summerbar	Nej
Arkiveras	Ja
Dimension	Nej
Operationell definition	Fam2a/aa

**Värde mängd**

Klassifikation/värde mängd	Arbetskraftsundersökningen
Version	JaNejPb
Nivå	JaNejPb
Representation	Ej aktuellt

**hjälpvariabel vid estimationen (födelseland)**

Namn	hjälpvariabel vid estimationen (födelseland)
Definition	Hjälpinformation om födelseland
Beskrivning	Hjälpinformation om födelseland
Standard	Produktstandard
Utgivare av standard	
Ägare	Arbetskraftsundersökningar
Kopplingsvariabel	Nej
Kommentar	
Referenstid	
Summerbar	Nej
Arkiveras	Ja
Dimension	Nej
Operationell definition	

**Värde mängd**

Klassifikation/värde mängd	Arbetskraftsundersökningen
Version	Aux_fodland
Nivå	Aux_fodland
Representation	Ej aktuellt

**hjälpvariabel vid estimationen (näringsgren för sysselsatta)**

Namn	hjälpvariabel vid estimationen (näringsgren för sysselsatta)
Definition	Hjälpinformation om näringsgren för sysselsatta
Beskrivning	Hjälpinformation om näringsgren för sysselsatta
Standard	Produktstandard
Utgivare av standard	
Ägare	Arbetskraftsundersökningar
Kopplingsvariabel	Nej
Kommentar	
Referenstid	
Summerbar	Nej
Arkiveras	Ja
Dimension	Nej
Operationell definition	

**Värde­mängd**

Klassifikation/värde­mängd	Arbetskraftsundersökningen
Version	Aux_sni
Nivå	Aux_sni
Representation	Ej aktuellt

**hjälpvariabel vid estimationen (region)**

Namn	hjälpvariabel vid estimationen (region)
Definition	Hjälpinformation om region
Beskrivning	Hjälpinformation om region
Standard	Produktstandard
Utgivare av standard	
Ägare	Arbetskraftsundersökningar
Kopplingsvariabel	Nej
Kommentar	
Referenstid	
Summerbar	Nej
Arkiveras	Ja
Dimension	Nej
Operationell definition	

**Värde­mängd**

Klassifikation/värde­mängd	Arbetskraftsundersökningen
Version	Aux_lan
Nivå	Aux_lan
Representation	Ej aktuellt

**hur up vill öka sin arbetstid**

Namn	hur up vill öka sin arbetstid
Definition	Hur skulle du vilja öka din arbetstid?
Beskrivning	Enligt fråga Omb3. Om svar på frågan värdet 1 8 om Omb3=8 9 om Omb3=9
Standard	Produktstandard
Utgivare av standard	
Ägare	Arbetskraftsundersökningar
Kopplingsvariabel	Nej
Kommentar	
Referenstid	
Summerbar	Nej
Arkiveras	Ja
Dimension	Nej
Operationell definition	Enligt fråga Omb3. Om svar på frågan värdet 1 8 om Omb3=8 9 om Omb3=9

**Värde­mängd**

Klassifikation/värde­mängd	Arbetskraftsundersökningen
Version	HurOka0
Nivå	HurOka0
Representation	Ej aktuellt

**hur up vill öka sin arbetstid, partiellt bortfall**

Namn	hur up vill öka sin arbetstid, partiellt bortfall
Definition	Hur up vill öka sin arbetstid, partiellt bortfall
Beskrivning	Enligt fråga Omb3. Värdet 9 betyder ja.
Standard	Produktstandard
Utgivare av standard	
Ägare	Arbetskraftsundersökningar
Kopplingsvariabel	Nej
Kommentar	
Referenstid	
Summerbar	Nej
Arkiveras	Ja
Dimension	Nej
Operationell definition	Enligt fråga Omb3. Värdet 9 betyder ja.

**Värdeomängd**

Klassifikation/värdeomängd	Arbetskraftsundersökningen
Version	HurOka9
Nivå	HurOka9
Representation	Ej aktuellt

**hur up vill öka sin arbetstid, svar vet ej**

Namn	hur up vill öka sin arbetstid, svar vet ej
Definition	Hur up vill öka sin arbetstid, svar vet ej
Beskrivning	Enligt fråga Omb3. Värdet 8 betyder ja.
Standard	Produktstandard
Utgivare av standard	
Ägare	Arbetskraftsundersökningar
Kopplingsvariabel	Nej
Kommentar	
Referenstid	
Summerbar	Nej
Arkiveras	Nej
Dimension	Nej
Operationell definition	Enligt fråga Omb3. Värdet 8 betyder ja.

**Värdeomängd**

Klassifikation/värdeomängd	Arbetskraftsundersökningen
Version	HurOka8
Nivå	HurOka8
Representation	Ej aktuellt

**Huvudsakl. anledn. t. frånvaro i huvudsysslan under ref.veckan, företagare/medhj**

Namn	Huvudsakl. anledn. t. frånvaro i huvudsysslan under ref.veckan, företagare/medhj
Definition	Vilken anledning var den huvudsakliga? (Frågan ställs endast om två anledningar angivits på fråga FAt6a)
Beskrivning	FAt6b
Standard	Produktstandard
Utgivare av standard	
Ägare	Arbetskraftsundersökningar

Kopplingsvariabel	Nej
Kommentar	
Referenstid	
Summerbar	Nej
Arkiveras	Ja
Dimension	Nej
Operationell definition	FAt6b

**Värde mängd**

Klassifikation/värde mängd	Arbetskraftsundersökningen
Version	FranSkalFO05
Nivå	FranSkalFO05
Representation	Ej aktuellt

**huvudsaklig anledning till frånvaro i huvudsysslan under referensveckan, anställt**

Namn	huvudsaklig anledning till frånvaro i huvudsysslan under referensveckan, anställt
Definition	Vilken anledning var den huvudsakliga? (Frågan ställs endast om två anledningar angivits på fråga At2a)
Beskrivning	At2b
Standard	Produktstandard
Utgivare av standard	
Ägare	Arbetskraftsundersökningar
Kopplingsvariabel	Nej
Kommentar	
Referenstid	
Summerbar	Nej
Arkiveras	Ja
Dimension	Nej
Operationell definition	At2b

**Värde mängd**

Klassifikation/värde mängd	Arbetskraftsundersökningen
Version	FranSkalAnst05
Nivå	FranSkalAnst05
Representation	Ej aktuellt

**huvudsaklig verksamhet, härledd**

Namn	huvudsaklig verksamhet, härledd
Definition	Vad betraktar du dig huvudsakligen som?
Beskrivning	Enl. svar på fråga Verks1. För alla som ej har något värde på Verks1 gäller följande: 1 om $(Hu16 = 1 \text{ o } (At13 + Bi12 + FAt3) > 0)$ , dvs. heltidssysselsatt i arbete, 2 om $Utb5=1$ , dvs heltidsstuderande.
Standard	Produktstandard
Utgivare av standard	
Ägare	Arbetskraftsundersökningar
Kopplingsvariabel	Nej
Kommentar	

Referenstid	
Summerbar	Nej
Arkiveras	Ja
Dimension	Nej
Operationell definition	Enl. svar på fråga Verks1. För alla som ej har något värde på Verks1 gäller följande: 1 om $(Hu16 = 1 \text{ o } (At13 + Bi12 + FAt3) > 0)$ , dvs. heltidssysselsatt i arbete, 2 om $Utb5=1$ , dvs heltidsstuderande.

**Värdeomängd**

Klassifikation/värdeomängd	Arbetskraftsundersökningen
Version	HuvudVerk
Nivå	HuvudVerk
Representation	Ej aktuellt

**huvudsaklig verksamhet på up:s arbetsplats i biysslan**

Namn	huvudsaklig verksamhet på up:s arbetsplats i biysslan
Definition	Vilken är den huvudsakliga verksamheten på din arbetsplats (i biysslan)?
Beskrivning	Bi4
Standard	Produktstandard
Utgivare av standard	
Ägare	Arbetskraftsundersökningar
Kopplingsvariabel	Nej
Kommentar	
Referenstid	
Summerbar	Nej
Arkiveras	Ja
Dimension	Nej
Operationell definition	Bi4

**Värdeomängd**

Beskrivning Anges i klartext. 25 tecken.

**huvudsaklig verksamhet på up:s arbetsplats i biysslan, KU-uppgift**

Namn	huvudsaklig verksamhet på up:s arbetsplats i biysslan, KU-uppgift
Definition	Huvudsaklig verksamhet på up:s arbetsplats i biysslan, KU-uppgift
Beskrivning	Huvudsaklig verksamhet på up:s arbetsplats i biysslan, KU-uppgift
Standard	Produktstandard
Utgivare av standard	
Ägare	Arbetskraftsundersökningar
Kopplingsvariabel	Nej
Kommentar	
Referenstid	
Summerbar	Nej
Arkiveras	Ja
Dimension	Nej
Operationell definition	

**Värdeomängd**

Representation	Kod
Måttenheter	Kod
Beskrivning	

**huvudsaklig verksamhet på up:s arbetsplats i huvudsysslan**

Namn	huvudsaklig verksamhet på up:s arbetsplats i huvudsysslan
Definition	Vilken är den huvudsakliga verksamheten på din arbetsplats?
Beskrivning	Hu2
Standard	Produktstandard
Utgivare av standard	
Ägare	Arbetskraftsundersökningar
Kopplingsvariabel	Nej
Kommentar	
Referenstid	
Summerbar	Nej
Arkiveras	Ja
Dimension	Nej
Operationell definition	Hu2

**Värdeområde**

Beskrivning Anges i klartext. 25 tecken.

**huvudsaklig verksamhet på up:s arbetsplats i huvudsysslan, KU-uppgift**

Namn	huvudsaklig verksamhet på up:s arbetsplats i huvudsysslan, KU-uppgift
Definition	Huvudsaklig verksamhet på up:s arbetsplats i huvudsysslan, KU-uppgift
Beskrivning	Huvudsaklig verksamhet på up:s arbetsplats i huvudsysslan, KU-uppgift
Standard	Produktstandard
Utgivare av standard	
Ägare	Arbetskraftsundersökningar
Kopplingsvariabel	Nej
Kommentar	
Referenstid	
Summerbar	Nej
Arkiveras	Ja
Dimension	Nej
Operationell definition	

**Värdeområde**

Representation Kod

Måttenhet Kod

Beskrivning

**huvudsaklig verksamhet på up:s senaste arbetsplats, pers. u. arbete, KU-uppgift**

Namn	huvudsaklig verksamhet på up:s senaste arbetsplats, pers. u. arbete, KU-uppgift
Definition	Huvudsaklig verksamhet på up:s senaste arbetsplats, personer utan arbete, KU-uppgift
Beskrivning	Huvudsaklig verksamhet på up:s senaste arbetsplats, personer utan arbete, KU-uppgift
Standard	Produktstandard
Utgivare av standard	
Ägare	Arbetskraftsundersökningar
Kopplingsvariabel	Nej
Kommentar	
Referenstid	

Summerbar Nej  
 Arkiveras Ja  
 Dimension Nej

Operationell  
 definition

### Värde mängd

Representation Kod  
 Måttenhet Kod  
 Beskrivning

### huvudsaklig verksamhet på up:s senaste arbetsplats, personer utan arbete

Namn huvudsaklig verksamhet på up:s senaste arbetsplats, personer utan arbete  
 Definition Vilken var den huvudsakliga verksamheten på din arbetsplats?  
 Beskrivning Tarb8  
 Standard Produktstandard  
 Utgivare av standard  
 Ägare Arbetskraftsundersökningar  
 Kopplingsvariabel Nej  
 Kommentar  
 Referenstid  
 Summerbar Nej  
 Arkiveras Ja  
 Dimension Nej  
 Operationell definition Tarb8

### Värde mängd

Beskrivning Anges i klartext. 25 tecken.

### huvudsakliga arbetsuppgifter i bisysslan

Namn huvudsakliga arbetsuppgifter i bisysslan  
 Definition Vilka är dina huvudsakliga arbetsuppgifter (i bisysslan)?  
 Beskrivning Bi9b  
 Standard Produktstandard  
 Utgivare av standard  
 Ägare Arbetskraftsundersökningar  
 Kopplingsvariabel Nej  
 Kommentar  
 Referenstid  
 Summerbar Nej  
 Arkiveras Ja  
 Dimension Nej  
 Operationell definition Bi9b

### Värde mängd

Beskrivning Anges i klartext. 25 tecken.

### huvudsakliga arbetsuppgifter i huvudsysslan

Namn huvudsakliga arbetsuppgifter i huvudsysslan  
 Definition Vilka är dina huvudsakliga arbetsuppgifter (i huvudsysslan)?  
 Beskrivning Hu14b  
 Standard Produktstandard



Utgivare av standard	
Ägare	Arbetskraftsundersökningar
Kopplingsvariabel	Nej
Kommentar	
Referenstid	
Summerbar	Nej
Arkiveras	Ja
Dimension	Nej
Operationell definition	Hu14b

**Värde mängd**

Beskrivning Anges i klartext. 25 tecken.

**huvudsakliga arbetsuppgifter i senaste arbete, personer utan arbete**

Namn	huvudsakliga arbetsuppgifter i senaste arbete, personer utan arbete
Definition	Vilka var dina huvudsakliga arbetsuppgifter?
Beskrivning	Tarb9b
Standard	Produktstandard
Utgivare av standard	
Ägare	Arbetskraftsundersökningar
Kopplingsvariabel	Nej
Kommentar	
Referenstid	
Summerbar	Nej
Arkiveras	Ja
Dimension	Nej
Operationell definition	Tarb9b

**Värde mängd**

Beskrivning Anges i klartext. 25 tecken.

**huvudsakligt frånvaroskäl i huvudsysslan**

Namn	huvudsakligt frånvaroskäl i huvudsysslan
Definition	Vilken var den huvudsakliga anledningen till din frånvaro (i huvudsysslan)?
Beskrivning	Anställda: Om endast ett skäl finns på At2a/aa/aaa så FranSkal=At2a/aa/aaa. Om två skäl finns på At2a/aa/aaa så FranSkal=At2b. Motsv. för företagare fråga FAt6a/aa/aaa.
Standard	Produktstandard
Utgivare av standard	
Ägare	Arbetskraftsundersökningar
Kopplingsvariabel	Nej
Kommentar	
Referenstid	
Summerbar	Nej
Arkiveras	Ja
Dimension	Nej
Operationell definition	Anställda: Om endast ett skäl finns på At2a/aa/aaa så FranSkal=At2a/aa/aaa. Om två skäl finns på At2a/aa/aaa så FranSkal=At2b. Motsv. för företagare fråga FAt6a/aa/aaa.

**Värde mängd**

Klassifikation/värde mängd	Arbetskraftsundersökningen
Version	FranSkal05
Nivå	FranSkal05
Representation	Ej aktuellt

**I vilket land arbetade du?**

Namn	I vilket land arbetade du?
Definition	I vilket land arbetade du?
Beskrivning	I vilket land arbetade du?
Standard	Produktstandard
Utgivare av standard	Arbetskraftsundersökningar
Ägare	Arbetskraftsundersökningar
Kopplingsvariabel	Nej
Kommentar	
Referenstid	
Summerbar	Nej
Arkiveras	Ja
Dimension	Nej
Operationell definition	Tarb7e

**Värde mängd**

Beskrivning Anges i klartext. 25 tecken.

**inskriven hos arbetsförmedlingen, sysselsatta**

Namn	inskriven hos arbetsförmedlingen, sysselsatta
Definition	Är du inskriven som arbetssökande på arbetsförmedlingen? Sysselsatta
Beskrivning	Omb14
Standard	Produktstandard
Utgivare av standard	
Ägare	Arbetskraftsundersökningar
Kopplingsvariabel	Nej
Kommentar	
Referenstid	
Summerbar	Nej
Arkiveras	Ja
Dimension	Nej
Operationell definition	Omb14

**Värde mängd**

Klassifikation/värde mängd	Arbetskraftsundersökningen
Version	JaNejPb
Nivå	JaNejPb
Representation	Ej aktuellt

**inskriven på arbetsförmedlingen, personer utan arbete**

Namn	inskriven på arbetsförmedlingen, personer utan arbete
Definition	Är du inskriven som arbetssökande på arbetsförmedlingen? Personer utan arbete
Beskrivning	Arbl17
Standard	Produktstandard

Utgivare av standard

Ägare Arbetskraftsundersökningar

Kopplingsvariabel Nej

Kommentar

Referenstid

Summerbar Nej

Arkiveras Ja

Dimension Nej

Operationell definition Arbl17

### Värde mängd

Klassifikation/värde mängd Arbetskraftsundersökningen

Version JaNejPb

Nivå JaNejPb

Representation Ej aktuellt

### internbytesfråga 1

Namn internbytesfråga 1

Definition Innebär det att du har kvar samma arbete men att anställningen nu är tidsbegränsad, eller har du även bytt arbete/befattning?

Beskrivning Inb1 Up med grad FF förra gången och TA eller FT nu: Innebär det att du har kvar samma arbete men att anställningen nu är tidsbegränsad, eller har du även bytt arbete/befattning?

Standard Produktstandard

Utgivare av standard

Ägare Arbetskraftsundersökningar

Kopplingsvariabel Nej

Kommentar

Referenstid

Summerbar Nej

Arkiveras Ja

Dimension Nej

Operationell definition Inb1

### Värde mängd

Klassifikation/värde mängd Arbetskraftsundersökningen

Version Inb1

Nivå Inb1

Representation Ej aktuellt

### internbytesfråga 2

Namn internbytesfråga 2

Definition Innebär det att du har kvar samma arbete men att du nu har en fast anställning, eller har du även bytt arbete/befattning?

Beskrivning Inb2 Up med grad TA eller FT förra gången och FF nu: Innebär det att du har kvar samma arbete men att du nu har en fast anställning, eller har du även bytt arbete/befattning?

Standard Produktstandard

Utgivare av standard  
 Ägare Arbetskraftsundersökningar  
 Kopplingsvariabel Nej  
 Kommentar  
 Referenstid  
 Summerbar Nej  
 Arkiveras Ja  
 Dimension Nej  
 Operationell definition Inb2

**Värde­mängd**

Klassifikation/värde­mängd Arbetskraftsundersökningen  
 Version Inb2  
 Nivå Inb2  
 Representation Ej aktuellt

**internbytesfråga 3**

Namn internbytesfråga 3  
 Definition Är det samma jobb/befattning eller har du bytt arbete internt?  
 Beskrivning Inb3 Up med grad TA eller FT förra gången och TA eller FT nu: Är det samma jobb/befattning eller har du bytt arbete internt?  
 Standard Produktstandard

Utgivare av standard  
 Ägare Arbetskraftsundersökningar  
 Kopplingsvariabel Nej  
 Kommentar  
 Referenstid  
 Summerbar Nej  
 Arkiveras Ja  
 Dimension Nej  
 Operationell definition Inb3

**Värde­mängd**

Klassifikation/värde­mängd Arbetskraftsundersökningen  
 Version Inb3  
 Nivå Inb3  
 Representation Ej aktuellt

**internbytesfråga 4**

Namn internbytesfråga 4  
 Definition Är det samma jobb/befattning eller har du bytt arbete internt?  
 Beskrivning Inb4 Up med grad FF förra gången och FF nu: Är det samma jobb/befattning eller har du bytt arbete internt?  
 Standard Produktstandard

Utgivare av standard  
 Ägare Arbetskraftsundersökningar  
 Kopplingsvariabel Nej

Kommentar	
Referenstid	
Summerbar	Nej
Arkiveras	Ja
Dimension	Nej
Operationell definition	Inb4

**Värde mängd**

Klassifikation/värde mängd	Arbetskraftsundersökningen
Version	Inb4
Nivå	Inb4
Representation	Ej aktuellt

**intervju nummer**

Namn	intervju nummer
Definition	intervju nummer
Beskrivning	Intervjuarens idnummer
Standard	Produktstandard
Utgivare av standard	
Ägare	Arbetskraftsundersökningar
Kopplingsvariabel	Nej
Kommentar	
Referenstid	
Summerbar	Nej
Arkiveras	Ja
Dimension	Nej
Operationell definition	

**Värde mängd**

Beskrivning	Intervjuarens idnummer
-------------	------------------------

**intervjuregion**

Namn	intervjuregion
Definition	Intervjuregion
Beskrivning	Intervjuregion
Standard	Produktstandard
Utgivare av standard	
Ägare	Arbetskraftsundersökningar
Kopplingsvariabel	Nej
Kommentar	
Referenstid	
Summerbar	Nej
Arkiveras	Ja
Dimension	Nej
Operationell definition	

**Värde mängd**

Klassifikation/värde mängd	Arbetskraftsundersökningen
Version	Iregion08
Nivå	Iregion08
Representation	Ej aktuellt

**intervjutyp**

Namn	intervjutyp
Definition	Intervjutyp
Beskrivning	Intervjutyp
Standard	Produktstandard
Utgivare av standard	
Ägare	Arbetskraftsundersökningar
Kopplingsvariabel	Nej
Kommentar	
Referenstid	
Summerbar	Nej
Arkiveras	Ja
Dimension	Nej
Operationell definition	

**Värdeomängd**

Klassifikation/värdeomängd	Arbetskraftsundersökningen
Version	IntTyp08
Nivå	InTyp08
Representation	Ej aktuellt

**Jobbade du någonting den veckan?**

Namn	Jobbade du någonting den veckan?
Definition	Jobbade du någonting den veckan?
Beskrivning	Ak1
Standard	Produktstandard
Utgivare av standard	
Ägare	Arbetskraftsundersökningar
Kopplingsvariabel	Nej
Kommentar	
Referenstid	
Summerbar	Nej
Arkiveras	Ja
Dimension	Nej
Operationell definition	Ak1

**Värdeomängd**

Klassifikation/värdeomängd	Arbetskraftsundersökningen
Version	JaNej
Nivå	JaNej
Representation	Ej aktuellt

**jobbade du någonting referensveckan?**

Namn	jobbade du någonting referensveckan?
Definition	Jobbade du någonting referensveckan?
Beskrivning	Ak1K
Standard	Produktstandard
Utgivare av standard	
Ägare	Arbetskraftsundersökningar
Kopplingsvariabel	Nej
Kommentar	

Referenstid  
 Summerbar Nej  
 Arkiveras Ja  
 Dimension Nej  
 Operationell definition Ak1K

**Värde­mängd**

Klassifikation/värde­mängd Arbetskraftsundersökningen  
 Version JaNej  
 Nivå JaNej  
 Representation Ej aktuellt

**kan arbeta fler timmar, sysselsatta som vill öka sin arbetstid**

Namn kan arbeta fler timmar, sysselsatta som vill öka sin arbetstid  
 Definition Hade du kunnat arbeta fler timmar under referensveckan?  
 Beskrivning Omb10  
 Standard Produktstandard  
 Utgivare av standard  
 Ägare Arbetskraftsundersökningar  
 Kopplingsvariabel Nej  
 Kommentar  
 Referenstid  
 Summerbar Nej  
 Arkiveras Nej  
 Dimension Nej  
 Operationell definition Omb10

**Värde­mängd**

Klassifikation/värde­mängd Arbetskraftsundersökningen  
 Version JaNejPb  
 Nivå JaNejPb  
 Representation Ej aktuellt

**kontrollfråga EX**

Namn kontrollfråga EX  
 Definition Sjuk eller intagen för vård 1 år framåt eller mer?  
 Beskrivning K1EX  
 Standard Produktstandard  
 Utgivare av standard  
 Ägare Arbetskraftsundersökningar  
 Kopplingsvariabel Nej  
 Kommentar  
 Referenstid  
 Summerbar Nej  
 Arkiveras Ja  
 Dimension Nej  
 Operationell definition K1EX

**Värde­mängd**

Klassifikation/värde­mängd Arbetskraftsundersökningen  
 Version JaNej  
 Nivå JaNej

Representation	Ej aktuellt
<b>kontrollfråga K1UA</b>	
Namn	kontrollfråga K1UA
Definition	Vid förra intervjun hade du inget arbete. Har du arbetat något sedan dess?
Beskrivning	K1UA
Standard	Produktstandard
Utgivare av standard	
Ägare	Arbetskraftsundersökningar
Kopplingsvariabel	Nej
Kommentar	
Referenstid	
Summerbar	Nej
Arkiveras	Ja
Dimension	Nej
Operationell definition	K1UA
<b>Värdemängd</b>	
Klassifikation/värdemängd	Arbetskraftsundersökningen
Version	JaNej
Nivå	JaNej
Representation	Ej aktuellt
<b>kontrollfråga K2UA</b>	
Namn	kontrollfråga K2UA
Definition	Vid förra intervjun var du arbetssökande/väntade du på att börja ett arbete. Är du fortfarande det/Gör du det fortfarande?
Beskrivning	K2UAa/aa
Standard	Produktstandard
Utgivare av standard	
Ägare	Arbetskraftsundersökningar
Kopplingsvariabel	Nej
Kommentar	
Referenstid	
Summerbar	Nej
Arkiveras	Ja
Dimension	Nej
Operationell definition	K2UAa/aa
<b>Värdemängd</b>	
Klassifikation/värdemängd	Arbetskraftsundersökningen
Version	JaNej
Nivå	JaNej
Representation	Ej aktuellt
<b>kontrollfråga K4UA</b>	
Namn	kontrollfråga K4UA
Definition	Hur många veckor fortsatte du att vara arbetssökande/vänta på att börja jobba efter förra intervjun?
Beskrivning	K4UAa/aa
Standard	Produktstandard



Utgivare av standard	
Ägare	Arbetskraftsundersökningar
Kopplingsvariabel	Nej
Kommentar	
Referenstid	
Summerbar	Nej
Arkiveras	Ja
Dimension	Nej
Operationell definition	K4UAa/aa

**Värde mängd**

Klassifikation/värde mängd	Arbetskraftsundersökningen
Version	Veckor08
Nivå	Veckor08
Representation	Ej aktuellt

**kontrollfråga KBi1a**

Namn	kontrollfråga KBi1a
Definition	Har du kvar din bisyssla som ... hos ... ?
Beskrivning	KBi1a
Standard	Produktstandard
Utgivare av standard	
Ägare	Arbetskraftsundersökningar
Kopplingsvariabel	Nej
Kommentar	
Referenstid	
Summerbar	Nej
Arkiveras	Ja
Dimension	Nej
Operationell definition	KBi1a

**Värde mängd**

Klassifikation/värde mängd	Arbetskraftsundersökningen
Version	KBi1a
Nivå	KBi1a
Representation	Ej aktuellt

**kontrollfråga KBi1b**

Namn	kontrollfråga KBi1b
Definition	Förra gången hade du inte någon bisyssla. Har du något sådant arbete nu?
Beskrivning	KBi1b
Standard	Produktstandard
Utgivare av standard	
Ägare	Arbetskraftsundersökningar
Kopplingsvariabel	Nej
Kommentar	
Referenstid	
Summerbar	Nej
Arkiveras	Ja
Dimension	Nej

Operationell definition KBi1b

**Värde mängd**

Klassifikation/värde mängd Arbetskraftsundersökningen

Version JaNejPb

Nivå JaNejPb

Representation Ej aktuellt

**kontrollfråga KBi1c**

Namn kontrollfråga KBi1c

Definition Har du någon annan bisyssla nu?

Beskrivning KBi1c

Standard Produktstandard

Utgivare av standard

Ägare Arbetskraftsundersökningar

Kopplingsvariabel Nej

Kommentar

Referenstid

Summerbar Nej

Arkiveras Ja

Dimension Nej

Operationell definition KBi1c

**Värde mängd**

Klassifikation/värde mängd Arbetskraftsundersökningen

Version JaNejPb

Nivå JaNejPb

Representation Ej aktuellt

**kontrollfråga KBiHu14a**

Namn kontrollfråga KBiHu14a

Definition Är ... fortfarande ditt yrke?

Beskrivning KBiHu14a

Standard Produktstandard

Utgivare av standard

Ägare Arbetskraftsundersökningar

Kopplingsvariabel Nej

Kommentar

Referenstid

Summerbar Nej

Arkiveras Ja

Dimension Nej

Operationell definition KBiHu14a

**Värde mängd**

Klassifikation/värde mängd Arbetskraftsundersökningen

Version JaNejPb

Nivå JaNejPb

Representation Ej aktuellt

**kontrollfråga KBiHu1a**

Namn kontrollfråga KBiHu1a

Definition	Betyder det att din huvudsyssla nu är hos...?
Beskrivning	KBiHu1a
Standard	Produktstandard
Utgivare av standard	
Ägare	Arbetskraftsundersökningar
Kopplingsvariabel	Nej
Kommentar	
Referenstid	
Summerbar	Nej
Arkiveras	Ja
Dimension	Nej
Operationell definition	KBiHu1a

**Värdeomängd**

Klassifikation/värdeomängd	Arbetskraftsundersökningen
Version	JaNej
Nivå	JaNej
Representation	Ej aktuellt

**kontrollfråga KBiHu1b**

Namn	kontrollfråga KBiHu1b
Definition	Är adressen till din arbetsplats fortfarande...?
Beskrivning	KBi/Hu1b
Standard	Produktstandard
Utgivare av standard	
Ägare	Arbetskraftsundersökningar
Kopplingsvariabel	Nej
Kommentar	
Referenstid	
Summerbar	Nej
Arkiveras	Ja
Dimension	Nej
Operationell definition	KBi/Hu1b

**Värdeomängd**

Klassifikation/värdeomängd	Arbetskraftsundersökningen
Version	KHu1b
Nivå	KHu1b
Representation	Ej aktuellt

**kontrollfråga KBiHu2**

Namn	kontrollfråga KBiHu2
Definition	Är verksamheten densamma som tidigare?
Beskrivning	KBiHu2
Standard	Produktstandard
Utgivare av standard	
Ägare	Arbetskraftsundersökningar
Kopplingsvariabel	Nej
Kommentar	
Referenstid	
Summerbar	Nej

Arkiveras Ja  
 Dimension Nej  
 Operationell definition KBiHu2

**Värde­mängd**

Klassifikation/värde­mängd Arbetskraftsundersökningen  
 Version JaNejPb  
 Nivå JaNejPb  
 Representation Ej aktuellt

**kontrollfråga KFam1**

Namn kontrollfråga KFam1  
 Definition Förra gången du intervjuades var du ... Är du fortfarande det?  
 Beskrivning KFam1  
 Standard Produktstandard  
 Utgivare av standard  
 Ägare Arbetskraftsundersökningar  
 Kopplingsvariabel Nej  
 Kommentar  
 Referenstid  
 Summerbar Nej  
 Arkiveras Nej  
 Dimension Nej  
 Operationell definition KFam1

**Värde­mängd**

Klassifikation/värde­mängd Arbetskraftsundersökningen  
 Version KFam1  
 Nivå KFam1  
 Representation Ej aktuellt

**kontrollfråga KFam2**

Namn kontrollfråga KFam2  
 Definition Du hade förra gången ... antal barn som bodde hemma. Är det fortfarande så?  
 Beskrivning KFam2  
 Standard Produktstandard  
 Utgivare av standard  
 Ägare Arbetskraftsundersökningar  
 Kopplingsvariabel Nej  
 Kommentar  
 Referenstid  
 Summerbar Nej  
 Arkiveras Nej  
 Dimension Nej  
 Operationell definition KFam2

**Värde­mängd**

Klassifikation/värde­mängd Arbetskraftsundersökningen  
 Version KFam2  
 Nivå KFam2

Representation Ej aktuellt

**kontrollfråga KFam2a**

Namn kontrollfråga KFam2a  
 Definition Hur är det med följande barn?  
 Beskrivning KFam2a  
 Standard Produktstandard  
 Utgivare av standard  
 Ägare Arbetskraftsundersökningar  
 Kopplingsvariabel Nej  
 Kommentar  
 Referenstid  
 Summerbar Nej  
 Arkiveras Ja  
 Dimension Nej  
 Operationell definition KFam2a

**Värdeomängd**

Klassifikation/värdeomängd Arbetskraftsundersökningen  
 Version KFam2aj  
 Nivå KFam2aj  
 Representation Ej aktuellt

**kontrollfråga KFam2b**

Namn kontrollfråga KFam2b  
 Definition Hur är det med följande barn?  
 Beskrivning KFam2b  
 Standard Produktstandard  
 Utgivare av standard  
 Ägare Arbetskraftsundersökningar  
 Kopplingsvariabel Nej  
 Kommentar  
 Referenstid  
 Summerbar Nej  
 Arkiveras Ja  
 Dimension Nej  
 Operationell definition KFam2b

**Värdeomängd**

Klassifikation/värdeomängd Arbetskraftsundersökningen  
 Version KFam2aj  
 Nivå KFam2aj  
 Representation Ej aktuellt

**kontrollfråga KFam2c**

Namn kontrollfråga KFam2c  
 Definition Hur är det med följande barn?  
 Beskrivning KFam2c  
 Standard Produktstandard  
 Utgivare av standard  
 Ägare Arbetskraftsundersökningar  
 Kopplingsvariabel Nej

Kommentar  
 Referenstid  
 Summerbar Nej  
 Arkiveras Ja  
 Dimension Nej  
 Operationell definition KFam2c

**Värde mängd**

Klassifikation/värde mängd Arbetskraftsundersökningen  
 Version KFam2aj  
 Nivå KFam2aj  
 Representation Ej aktuellt

**kontrollfråga KFam2d**

Namn kontrollfråga KFam2d  
 Definition Hur är det med följande barn?  
 Beskrivning KFam2d  
 Standard Produktstandard  
 Utgivare av standard  
 Ägare Arbetskraftsundersökningar  
 Kopplingsvariabel Nej  
 Kommentar  
 Referenstid  
 Summerbar Nej  
 Arkiveras Ja  
 Dimension Nej  
 Operationell definition KFam2d

**Värde mängd**

Klassifikation/värde mängd Arbetskraftsundersökningen  
 Version KFam2aj  
 Nivå KFam2aj  
 Representation Ej aktuellt

**kontrollfråga KFam2e**

Namn kontrollfråga KFam2e  
 Definition Hur är det med följande barn?  
 Beskrivning KFam2e  
 Standard Produktstandard  
 Utgivare av standard  
 Ägare Arbetskraftsundersökningar  
 Kopplingsvariabel Nej  
 Kommentar  
 Referenstid  
 Summerbar Nej  
 Arkiveras Ja  
 Dimension Nej  
 Operationell definition KFam2e

**Värde mängd**

Klassifikation/värde mängd Arbetskraftsundersökningen  
 Version KFam2aj

Nivå	KFam2aj
Representation	Ej aktuellt
<b>kontrollfråga KFam2f</b>	
Namn	kontrollfråga KFam2f
Definition	Hur är det med följande barn?
Beskrivning	KFam2f
Standard	Produktstandard
Utgivare av standard	
Ägare	Arbetskraftsundersökningar
Kopplingsvariabel	Nej
Kommentar	
Referenstid	
Summerbar	Nej
Arkiveras	Ja
Dimension	Nej
Operationell definition	KFam2f
<b>Värdemängd</b>	
Klassifikation/värdemängd	Arbetskraftsundersökningen
Version	KFam2aj
Nivå	KFam2aj
Representation	Ej aktuellt
<b>kontrollfråga KFam2g</b>	
Namn	kontrollfråga KFam2g
Definition	Hur är det med följande barn?
Beskrivning	KFam2g
Standard	Produktstandard
Utgivare av standard	
Ägare	Arbetskraftsundersökningar
Kopplingsvariabel	Nej
Kommentar	
Referenstid	
Summerbar	Nej
Arkiveras	Ja
Dimension	Nej
Operationell definition	KFam2g
<b>Värdemängd</b>	
Klassifikation/värdemängd	Arbetskraftsundersökningen
Version	KFam2aj
Nivå	KFam2aj
Representation	Ej aktuellt
<b>kontrollfråga KFam2h</b>	
Namn	kontrollfråga KFam2h
Definition	Hur är det med följande barn?
Beskrivning	KFam2h
Standard	Produktstandard
Utgivare av standard	
Ägare	Arbetskraftsundersökningar

Kopplingsvariabel	Nej
Kommentar	
Referenstid	
Summerbar	Nej
Arkiveras	Ja
Dimension	Nej
Operationell definition	KFam2h

**Värde mängd**

Klassifikation/värde mängd	Arbetskraftsundersökningen
Version	KFam2aj
Nivå	KFam2aj
Representation	Ej aktuellt

**kontrollfråga KFam2i**

Namn	kontrollfråga KFam2i
Definition	Hur är det med följande barn?
Beskrivning	KFam2i
Standard	Produktstandard
Utgivare av standard	
Ägare	Arbetskraftsundersökningar
Kopplingsvariabel	Nej
Kommentar	
Referenstid	
Summerbar	Nej
Arkiveras	Ja
Dimension	Nej
Operationell definition	KFam2i

**Värde mängd**

Klassifikation/värde mängd	Arbetskraftsundersökningen
Version	KFam2aj
Nivå	KFam2aj
Representation	Ej aktuellt

**kontrollfråga KFam2j**

Namn	kontrollfråga KFam2j
Definition	Hur är det med följande barn?
Beskrivning	KFam2j
Standard	Produktstandard
Utgivare av standard	
Ägare	Arbetskraftsundersökningar
Kopplingsvariabel	Nej
Kommentar	
Referenstid	
Summerbar	Nej
Arkiveras	Ja
Dimension	Nej
Operationell definition	KFam2j

**Värde mängd**

Klassifikation/värde mängd	Arbetskraftsundersökningen
----------------------------	----------------------------



Version KFam2aj  
 Nivå KFam2aj  
 Representation Ej aktuellt

**kontrollfråga KFam3**

Namn kontrollfråga KFam3  
 Definition Hur många barn har tillkommit?  
 Beskrivning KFam3  
 Standard Produktstandard  
 Utgivare av standard  
 Ägare Arbetskraftsundersökningar  
 Kopplingsvariabel Nej  
 Kommentar  
 Referenstid  
 Summerbar Nej  
 Arkiveras Ja  
 Dimension Nej  
 Operationell definition KFam3

**Värde mängd**

Klassifikation/värde mängd Arbetskraftsundersökningen  
 Version BarnAntal05  
 Nivå BarnAntal05  
 Representation Ej aktuellt

**kontrollfråga KFam3a**

Namn kontrollfråga KFam3a  
 Definition När är barnen födda?  
 Beskrivning KFam3a  
 Standard Produktstandard  
 Utgivare av standard  
 Ägare Arbetskraftsundersökningar  
 Kopplingsvariabel Nej  
 Kommentar  
 Referenstid  
 Summerbar Nej  
 Arkiveras Ja  
 Dimension Nej  
 Operationell definition KFam3a

**Värde mängd**

Representation Tid  
 Måttenhet Datum  
 Beskrivning

**kontrollfråga KFam3b**

Namn kontrollfråga KFam3b  
 Definition När är barnen födda?  
 Beskrivning KFam3b  
 Standard Produktstandard  
 Utgivare av standard  
 Ägare Arbetskraftsundersökningar

Kopplingsvariabel	Nej
Kommentar	
Referenstid	
Summerbar	Nej
Arkiveras	Ja
Dimension	Nej
Operationell definition	KFam3b

**Värdeomängd**

Representation	Tid
Måttenheter	Datum
Beskrivning	

**kontrollfråga KFam3c**

Namn	kontrollfråga KFam3c
Definition	När är barnen födda?
Beskrivning	KFam3c
Standard	Produktstandard
Utgivare av standard	
Ägare	Arbetskraftsundersökningar
Kopplingsvariabel	Nej
Kommentar	
Referenstid	
Summerbar	Nej
Arkiveras	Ja
Dimension	Nej
Operationell definition	KFam3c

**Värdeomängd**

Representation	Tid
Måttenheter	Datum
Beskrivning	

**kontrollfråga KFam3d**

Namn	kontrollfråga KFam3d
Definition	När är barnen födda?
Beskrivning	KFam3d
Standard	Produktstandard
Utgivare av standard	
Ägare	Arbetskraftsundersökningar
Kopplingsvariabel	Nej
Kommentar	
Referenstid	
Summerbar	Nej
Arkiveras	Ja
Dimension	Nej
Operationell definition	KFam3d

**Värdeomängd**

Representation	Tid
Måttenheter	Datum
Beskrivning	

**kontrollfråga KFam3e**

Namn	kontrollfråga KFam3e
Definition	När är barnen födda?
Beskrivning	KFam3e
Standard	Produktstandard
Utgivare av standard	
Ägare	Arbetskraftsundersökningar
Kopplingsvariabel	Nej
Kommentar	
Referenstid	
Summerbar	Nej
Arkiveras	Ja
Dimension	Nej
Operationell definition	KFam3e

**Värdeområde**

Representation	Tid
Måttenheter	Datum
Beskrivning	

**kontrollfråga KFam3f**

Namn	kontrollfråga KFam3f
Definition	När är barnen födda?
Beskrivning	KFam3f
Standard	Produktstandard
Utgivare av standard	
Ägare	Arbetskraftsundersökningar
Kopplingsvariabel	Nej
Kommentar	
Referenstid	
Summerbar	Nej
Arkiveras	Ja
Dimension	Nej
Operationell definition	KFam3f

**Värdeområde**

Representation	Tid
Måttenheter	Datum
Beskrivning	

**kontrollfråga KFam3g**

Namn	kontrollfråga KFam3g
Definition	När är barnen födda?
Beskrivning	KFam3g
Standard	Produktstandard
Utgivare av standard	
Ägare	Arbetskraftsundersökningar
Kopplingsvariabel	Nej
Kommentar	
Referenstid	
Summerbar	Nej

Arkiveras Ja  
 Dimension Nej  
 Operationell definition KFam3g

**Värde**

Representation Tid  
 Måttenhet Datum

Beskrivning

**kontrollfråga KFam3h**

Namn kontrollfråga KFam3h  
 Definition När är barnen födda?  
 Beskrivning KFam3h  
 Standard Produktstandard  
 Utgivare av standard  
 Ägare Arbetskraftsundersökningar  
 Kopplingsvariabel Nej  
 Kommentar  
 Referenstid  
 Summerbar Nej  
 Arkiveras Ja  
 Dimension Nej  
 Operationell definition KFam3h

**Värde**

Representation Tid  
 Måttenhet Datum

Beskrivning

**kontrollfråga KFam3i**

Namn kontrollfråga KFam3i  
 Definition När är barnen födda?  
 Beskrivning KFam3i  
 Standard Produktstandard  
 Utgivare av standard  
 Ägare Arbetskraftsundersökningar  
 Kopplingsvariabel Nej  
 Kommentar  
 Referenstid  
 Summerbar Nej  
 Arkiveras Ja  
 Dimension Nej  
 Operationell definition KFam3i

**Värde**

Representation Tid  
 Måttenhet Datum

Beskrivning

**kontrollfråga KFam3j**

Namn kontrollfråga KFam3j  
 Definition När är barnen födda?

Beskrivning	KFam3j
Standard	Produktstandard
Utgivare av standard	
Ägare	Arbetskraftsundersökningar
Kopplingsvariabel	Nej
Kommentar	
Referenstid	
Summerbar	Nej
Arkiveras	Ja
Dimension	Nej
Operationell definition	KFam3j

**Värdeomängd**

Representation	Tid
Måttenheter	Datum
Beskrivning	

**kontrollfråga KFam4**

Namn	kontrollfråga KFam4
Definition	Antalet barn som bor hemma är alltså ...?
Beskrivning	KFam4
Standard	Produktstandard
Utgivare av standard	
Ägare	Arbetskraftsundersökningar
Kopplingsvariabel	Nej
Kommentar	
Referenstid	
Summerbar	Nej
Arkiveras	Ja
Dimension	Nej
Operationell definition	KFam4

**Värdeomängd**

Klassifikation/värdeomängd	Arbetskraftsundersökningen
Version	BarnAntal05
Nivå	BarnAntal05
Representation	Ej aktuellt

**kontrollfråga KGrad**

Namn	kontrollfråga KGrad
Definition	Vid förra intervjun hade du grad... Är det någon skillnad nu?
Beskrivning	KGrad
Standard	Produktstandard
Utgivare av standard	
Ägare	Arbetskraftsundersökningar
Kopplingsvariabel	Nej
Kommentar	
Referenstid	
Summerbar	Nej
Arkiveras	Ja
Dimension	Nej

Operationell definition KGrad

**Värde mängd**

Klassifikation/värde mängd Arbetskraftsundersökningen

Version KGrad

Nivå KGrad

Representation Ej aktuellt

**kontrollfråga KHu14a**

Namn kontrollfråga KHu14a

Definition Är ... fortfarande ditt yrke?

Beskrivning KHu14a

Standard Produktstandard

Utgivare av standard

Ägare Arbetskraftsundersökningar

Kopplingsvariabel Nej

Kommentar

Referenstid

Summerbar Nej

Arkiveras Ja

Dimension Nej

Operationell definition KHu14a

**Värde mängd**

Klassifikation/värde mängd Arbetskraftsundersökningen

Version JaNejPb

Nivå JaNejPb

Representation Ej aktuellt

**kontrollfråga KHu16a**

Namn kontrollfråga KHu16a

Definition Arbetar du fortfarande heltid?

Beskrivning KHu16a

Standard Produktstandard

Utgivare av standard

Ägare Arbetskraftsundersökningar

Kopplingsvariabel Nej

Kommentar

Referenstid

Summerbar Nej

Arkiveras Ja

Dimension Nej

Operationell definition KHu16a

**Värde mängd**

Klassifikation/värde mängd Arbetskraftsundersökningen

Version JaNejPb

Nivå JaNejPb

Representation Ej aktuellt

**kontrollfråga KHu16b**

Namn kontrollfråga KHu16b

Definition	Arbetar du fortfarande deltid?
Beskrivning	KHu16b
Standard	Produktstandard
Utgivare av standard	
Ägare	Arbetskraftsundersökningar
Kopplingsvariabel	Nej
Kommentar	
Referenstid	
Summerbar	Nej
Arkiveras	Ja
Dimension	Nej
Operationell definition	KHu16b

**Värde mängd**

Klassifikation/värde mängd	Arbetskraftsundersökningen
Version	JaNejPb
Nivå	JaNejPb
Representation	Ej aktuellt

**kontrollfråga KHu17**

Namn	kontrollfråga KHu17
Definition	Är din deltid fortfarande ... procent?
Beskrivning	KHu17
Standard	Produktstandard
Utgivare av standard	
Ägare	Arbetskraftsundersökningar
Kopplingsvariabel	Nej
Kommentar	
Referenstid	
Summerbar	Nej
Arkiveras	Ja
Dimension	Nej
Operationell definition	KHu17

**Värde mängd**

Klassifikation/värde mängd	Arbetskraftsundersökningen
Version	JaNejPb
Nivå	JaNejPb
Representation	Ej aktuellt

**kontrollfråga KHu1a**

Namn	kontrollfråga KHu1a
Definition	Vid förra intervjun arbetade du hos... Var det fortfarande ditt huvudsakliga arbete referensveckan?
Beskrivning	KHu1a
Standard	Produktstandard
Utgivare av standard	
Ägare	Arbetskraftsundersökningar
Kopplingsvariabel	Nej
Kommentar	
Referenstid	

Summerbar	Nej
Arkiveras	Ja
Dimension	Nej
Operationell definition	KHu1a

**Värde mängd**

Klassifikation/värde mängd	Arbetskraftsundersökningen
Version	KHu1a
Nivå	KHu1a
Representation	Ej aktuellt

**kontrollfråga KHu1b**

Namn	kontrollfråga KHu1b
Definition	Är adressen till din arbetsplats fortfarande...?
Beskrivning	KHu1b
Standard	Produktstandard
Utgivare av standard	
Ägare	Arbetskraftsundersökningar
Kopplingsvariabel	Nej
Kommentar	
Referenstid	
Summerbar	Nej
Arkiveras	Ja
Dimension	Nej
Operationell definition	KHu1b

**Värde mängd**

Klassifikation/värde mängd	Arbetskraftsundersökningen
Version	KHu1b
Nivå	KHu1b
Representation	Ej aktuellt

**kontrollfråga KHu2**

Namn	kontrollfråga KHu2
Definition	Är verksamheten densamma som tidigare?
Beskrivning	KHu2
Standard	Produktstandard
Utgivare av standard	
Ägare	Arbetskraftsundersökningar
Kopplingsvariabel	Nej
Kommentar	
Referenstid	
Summerbar	Nej
Arkiveras	Ja
Dimension	Nej
Operationell definition	KHu2

**Värde mängd**

Klassifikation/värde mängd	Arbetskraftsundersökningen
Version	JaNejPb
Nivå	JaNejPb



Representation	Ej aktuellt
<b>kontrollfråga KHu24</b>	
Namn	kontrollfråga KHu24
Definition	Arbetar du fortfarande efter någon typ av skift med arbetstid på olika tider på dygnet?
Beskrivning	KHu24
Standard	Produktstandard
Utgivare av standard	
Ägare	Arbetskraftsundersökningar
Kopplingsvariabel	Nej
Kommentar	
Referenstid	
Summerbar	Nej
Arkiveras	Ja
Dimension	Nej
Operationell definition	KHu24
<b>Värdeomängd</b>	
Klassifikation/värdeomängd	Arbetskraftsundersökningen
Version	JaNejPb
Nivå	JaNejPb
Representation	Ej aktuellt
<b>kontrollfråga KHu30</b>	
Namn	kontrollfråga KHu30
Definition	Är din överenskomna arbetstid fortfarande ... timmar per vecka?
Beskrivning	KHu30
Standard	Produktstandard
Utgivare av standard	
Ägare	Arbetskraftsundersökningar
Kopplingsvariabel	Nej
Kommentar	
Referenstid	
Summerbar	Nej
Arkiveras	Ja
Dimension	Nej
Operationell definition	KHu30
<b>Värdeomängd</b>	
Klassifikation/värdeomängd	Arbetskraftsundersökningen
Version	JaNejPb
Nivå	JaNejPb
Representation	Ej aktuellt
<b>kontrollfråga KHu31</b>	
Namn	kontrollfråga KHu31
Definition	Arbetar du fortfarande ... timmar i genomsnitt per vecka?
Beskrivning	KHu31
Standard	Produktstandard
Utgivare av standard	

Ägare	Arbetskraftsundersökningar
Kopplingsvariabel	Nej
Kommentar	
Referenstid	
Summerbar	Nej
Arkiveras	Nej
Dimension	Nej
Operationell definition	KHu31

**Värde mängd**

Klassifikation/värde mängd	Arbetskraftsundersökningen
Version	JaNejPb
Nivå	JaNejPb
Representation	Ej aktuellt

**kontrollfråga KHu8**

Namn	kontrollfråga KHu8
Definition	Har du fortfarande samma typ av tidsbegränsad anställning som vid förra intervjun?

Beskrivning	KHu8
Standard	Produktstandard

Utgivare av standard

Ägare	Arbetskraftsundersökningar
Kopplingsvariabel	Nej
Kommentar	
Referenstid	
Summerbar	Nej
Arkiveras	Ja
Dimension	Nej
Operationell definition	KHu8

**Värde mängd**

Klassifikation/värde mängd	Arbetskraftsundersökningen
Version	KHu8
Nivå	KHu8
Representation	Ej aktuellt

**kunnat börja arbeta inom 14 dagar, personer utan arbete**

Namn	kunnat börja arbeta inom 14 dagar, personer utan arbete
Definition	Hade du kunnat arbeta referensveckan eller kunnat börja inom 14 dagar? Personer utan arbete

Beskrivning	Arbl15
Standard	Produktstandard

Utgivare av standard

Ägare	Arbetskraftsundersökningar
Kopplingsvariabel	Nej
Kommentar	
Referenstid	
Summerbar	Nej
Arkiveras	Ja

Dimension Nej  
 Operationell definition Arbl15

**Värde**

Klassifikation/värde Arbetskraftsundersökningen  
 Version JaNej  
 Nivå JaNej  
 Representation Ej aktuellt

**kvällsarbete i huvudsysslan**

Namn kvällsarbete i huvudsysslan  
 Definition Arbetar du kvällar?  
 Beskrivning Hu25a  
 Standard Produktstandard  
 Utgivare av standard  
 Ägare Arbetskraftsundersökningar  
 Kopplingsvariabel Nej  
 Kommentar  
 Referenstid  
 Summerbar Nej  
 Arkiveras Ja  
 Dimension Nej  
 Operationell definition Hu25a

**Värde**

Klassifikation/värde Arbetskraftsundersökningen  
 Version JaNejPb  
 Nivå JaNejPb  
 Representation Ej aktuellt

**kvällsarbete i huvudsysslan, frekvens**

Namn kvällsarbete i huvudsysslan, frekvens  
 Definition Arbetar du kväll minst hälften av dina arbetsdagar? (Huvudsysslan.)  
 Beskrivning Hu25b  
 Standard Produktstandard  
 Utgivare av standard  
 Ägare Arbetskraftsundersökningar  
 Kopplingsvariabel Nej  
 Kommentar  
 Referenstid  
 Summerbar Nej  
 Arkiveras Ja  
 Dimension Nej  
 Operationell definition Hu25b

**Värde**

Klassifikation/värde Arbetskraftsundersökningen  
 Version JaNejPb  
 Nivå JaNejPb  
 Representation Ej aktuellt

**Kön**

Namn	Kön
Definition	Personens kön.
Beskrivning	
Standard	Standard fastställd av SCB
Utgivare av standard	SCB
Ägare	Befolkningsregistret
Kopplingsvariabel	Nej
Kommentar	
Referenstid	
Summerbar	Nej
Arkiveras	Ja
Dimension	Nej
Operationell definition	Härledd från PersonNr

**Värdeomängd**

Klassifikation/värdeomängd	Kön
Version	Kön
Nivå	Kön
Representation	Ej aktuellt

**latent arbetssökande**

Namn	latent arbetssökande
Definition	Latent arbetssökande
Beskrivning	1 om Akstatus=1 och antingen Arbl15=1 och Arbl4a=1 (kunnat och velat arbeta), eller LatSokStud=1 (arbetssökande och heltidsstuderande) 0 annars
Standard	Produktstandard
Utgivare av standard	
Ägare	Arbetskraftsundersökningar
Kopplingsvariabel	Nej
Kommentar	
Referenstid	
Summerbar	Nej
Arkiveras	Ja
Dimension	Nej
Operationell definition	1 om Akstatus=1 och antingen Arbl15=1 och Arbl4a=1 (kunnat och velat arbeta), eller LatSokStud=1 (arbetssökande och heltidsstuderande) 0 annars

**Värdeomängd**

Klassifikation/värdeomängd	Arbetskraftsundersökningen
Version	LatSok
Nivå	LatSok
Representation	Ej aktuellt

**Län**

Namn	Län
Definition	Kod för regional indelning i län.
Beskrivning	
Standard	Svensk standard
Utgivare av standard	SCB

Ägare	Geografidatabasen
Kopplingsvariabel	Nej
Kommentar	
Referenstid	
Summerbar	Nej
Arkiveras	Ja
Dimension	Nej
Operationell definition	Länsindelning enligt 1998-01-01

**Värde­mängd**

Klassifikation/värde­mängd	Län, kommun, församling
Version	LKF 2004-01-01/ Län, kommuner och församlingar
Nivå	Län
Representation	Ej aktuellt

**Län där arbetsplatsen är belägen, huvudsysslan**

Namn	Län där arbetsplatsen är belägen, huvudsysslan
Definition	Län där arbetsplatsen är belägen, huvudsysslan
Beskrivning	Län där arbetsplatsen är belägen, huvudsysslan
Standard	Produktstandard
Utgivare av standard	
Ägare	Arbetskraftsundersökningar
Kopplingsvariabel	Nej
Kommentar	
Referenstid	
Summerbar	Nej
Arkiveras	Ja
Dimension	Nej
Operationell definition	

**Värde­mängd**

Klassifikation/värde­mängd	Län, kommun, församling
Version	LKF 2005-01-01/ Län, kommuner och församlingar
Nivå	Län
Representation	Ej aktuellt

**lön under frånvaro i huvudsysslan, anställda**

Namn	lön under frånvaro i huvudsysslan, anställda
Definition	Har du under frånvarotiden fått minst 50% av lönen från din arbetsgivare? Anställda
Beskrivning	At5
Standard	Produktstandard
Utgivare av standard	
Ägare	Arbetskraftsundersökningar
Kopplingsvariabel	Nej
Kommentar	
Referenstid	
Summerbar	Nej
Arkiveras	Ja
Dimension	Nej
Operationell	At5

definition

**Värde­mängd**

Klassifikation/värde­mängd	Arbetskraftsundersökningen
Version	JaNejPb
Nivå	JaNejPb
Representation	Ej aktuellt

**lördagsarbete i huvudsysslan**

Namn	lördagsarbete i huvudsysslan
Definition	Arbetar du lördagar?
Beskrivning	Hu27a
Standard	Produktstandard
Utgivare av standard	
Ägare	Arbetskraftsundersökningar
Kopplingsvariabel	Nej
Kommentar	
Referenstid	
Summerbar	Nej
Arkiveras	Ja
Dimension	Nej
Operationell definition	Hu27a

**Värde­mängd**

Klassifikation/värde­mängd	Arbetskraftsundersökningen
Version	JaNejPb
Nivå	JaNejPb
Representation	Ej aktuellt

**lördagsarbete i huvudsysslan, frekvens**

Namn	lördagsarbete i huvudsysslan, frekvens
Definition	Arbetar du minst hälften av lördagarna? (Huvudsysslan.)
Beskrivning	Hu27b
Standard	Produktstandard
Utgivare av standard	
Ägare	Arbetskraftsundersökningar
Kopplingsvariabel	Nej
Kommentar	
Referenstid	
Summerbar	Nej
Arkiveras	Ja
Dimension	Nej
Operationell definition	Hu27b

**Värde­mängd**

Klassifikation/värde­mängd	Arbetskraftsundersökningen
Version	JaNejPb
Nivå	JaNejPb
Representation	Ej aktuellt

**medborgarland, ISO-kod**

Namn	medborgarland, ISO-kod
------	------------------------

Definition	Medborgarland, ISO-kod. SCB:s register över totalbefolkn. (RTB)
Beskrivning	Medborgarland, ISO-kod
Standard	Produktstandard
Utgivare av standard	
Ägare	Arbetskraftsundersökningar
Kopplingsvariabel	Nej
Kommentar	
Referenstid	
Summerbar	Nej
Arkiveras	Nej
Dimension	Nej

Operationell definition

### Värde mängd

Klassifikation/värde mängd	Land ISO
Version	Landsbeteckningar enligt ISO3166-1:1997, tvåbokstavskoder
Nivå	Nivå 1
Representation	Ej aktuellt

### medborgarland, klartext

Namn	medborgarland, klartext
Definition	Medborgarland, klartext
Beskrivning	Medborgarland, klartext
Standard	Produktstandard
Utgivare av standard	
Ägare	Arbetskraftsundersökningar
Kopplingsvariabel	Nej
Kommentar	
Referenstid	
Summerbar	Nej
Arkiveras	Ja
Dimension	Nej

Operationell definition

### Värde mängd

Klassifikation/värde mängd	Land RTB
Version	Länder och världsdelar enligt RTB 2005
Nivå	Länder
Representation	Ej aktuellt

### medborgarland, världsdel

Namn	medborgarland, världsdel
Definition	Medborgarland, världsdel. RTB
Beskrivning	Medborgarland, världsdel
Standard	Produktstandard
Utgivare av standard	
Ägare	Arbetskraftsundersökningar
Kopplingsvariabel	Nej
Kommentar	
Referenstid	
Summerbar	Nej

Arkiveras Ja  
Dimension Nej

Operationell definition

**Värde**mängd

Klassifikation/värdemängd Land RTB  
Version Länder och världsdelar enligt RTB 2005  
Nivå Världsdelar  
Representation Ej aktuellt

**medborgarland, världsdela**, indelningsvariant 1

Namn medborgarland, världsdela, indelningsvariant 1  
Definition Medborgarland, världsdela. RTB  
Beskrivning Medborgarland, världsdela, indelningsvariant 1  
Standard Produktstandard  
Utgivare av standard  
Ägare Arbetskraftsundersökningar  
Kopplingsvariabel Nej  
Kommentar  
Referenstid  
Summerbar Nej  
Arkiveras Ja  
Dimension Nej

Operationell definition

**Värde**mängd

Klassifikation/värdemängd Land RTB  
Version Länder och världsdelar enligt RTB 2005  
Nivå Världsdelar  
Representation Ej aktuellt

**medborgarland, världsdela**, indelningsvariant 2

Namn medborgarland, världsdela, indelningsvariant 2  
Definition Medborgarland, världsdela, indelningsvariant 2. RTB  
Beskrivning Medborgarland, världsdela, indelningsvariant 2  
Standard Produktstandard  
Utgivare av standard  
Ägare Arbetskraftsundersökningar  
Kopplingsvariabel Nej  
Kommentar  
Referenstid  
Summerbar Nej  
Arkiveras Ja  
Dimension Nej

Operationell definition

**Värde**mängd

Klassifikation/värdemängd Land RTB  
Version Länder och världsdelar enligt RTB 2005  
Nivå Världsdelar  
Representation Ej aktuellt



**namn på up:s arbetsplats i bisysslan**

Namn	namn på up:s arbetsplats i bisysslan
Definition	Hos vem arbetar du (i bisysslan)?
Beskrivning	Bi3a
Standard	Produktstandard
Utgivare av standard	
Ägare	Arbetskraftsundersökningar
Kopplingsvariabel	Nej
Kommentar	
Referenstid	
Summerbar	Nej
Arkiveras	Ja
Dimension	Nej
Operationell definition	Bi3a

**Värdeområde**

Beskrivning Anges i klartext. 25 tecken.

**namn på up:s arbetsplats i bisysslan, KU-uppgift**

Namn	namn på up:s arbetsplats i bisysslan, KU-uppgift
Definition	Namn på up:s arbetsplats i bisysslan, KU-uppgift
Beskrivning	Namn på up:s arbetsplats i bisysslan, KU-uppgift
Standard	Produktstandard
Utgivare av standard	
Ägare	Arbetskraftsundersökningar
Kopplingsvariabel	Nej
Kommentar	
Referenstid	
Summerbar	Nej
Arkiveras	Ja
Dimension	Nej
Operationell definition	

**Värdeområde**

Representation Kod

Måttenhet Kod

Beskrivning

**namn på up:s arbetsplats i huvudsysslan**

Namn	namn på up:s arbetsplats i huvudsysslan
Definition	Hos vem arbetar du (i huvudsysslan)?
Beskrivning	Hu1a/aa
Standard	Produktstandard
Utgivare av standard	
Ägare	Arbetskraftsundersökningar
Kopplingsvariabel	Nej
Kommentar	
Referenstid	
Summerbar	Nej
Arkiveras	Ja
Dimension	Nej

Operationell definition Hu1a/aa

### Värde­mängd

Beskrivning Anges i klartext. 25 tecken.

### namn på up:s arbetsplats i huvudsysslan, KU-uppgift

Namn	namn på up:s arbetsplats i huvudsysslan, KU-uppgift
Definition	Namn på up:s arbetsplats i huvudsysslan, KU-uppgift
Beskrivning	Namn på up:s arbetsplats i huvudsysslan, KU-uppgift
Standard	Produktstandard
Utgivare av standard	
Ägare	Arbetskraftsundersökningar
Kopplingsvariabel	Nej
Kommentar	
Referenstid	
Summerbar	Nej
Arkiveras	Ja
Dimension	Nej
Operationell definition	

### Värde­mängd

Representation Kod

Måttenhet Kod

Beskrivning

### namn på up:s senaste arbetsplats, personer utan arbete

Namn	namn på up:s senaste arbetsplats, personer utan arbete
Definition	Hos vem arbetade du senast?
Beskrivning	Tarb7a/aa
Standard	Produktstandard
Utgivare av standard	
Ägare	Arbetskraftsundersökningar
Kopplingsvariabel	Nej
Kommentar	
Referenstid	
Summerbar	Nej
Arkiveras	Ja
Dimension	Nej
Operationell definition	Tarb7a/aa

### Värde­mängd

Beskrivning Anges i klartext.

### namn på up:s senaste arbetsplats, personer utan arbete, KU-uppgift

Namn	namn på up:s senaste arbetsplats, personer utan arbete, KU-uppgift
Definition	Namn på up:s senaste arbetsplats, personer utan arbete, KU-uppgift
Beskrivning	Namn på up:s senaste arbetsplats, personer utan arbete, KU-uppgift
Standard	Produktstandard
Utgivare av standard	
Ägare	Arbetskraftsundersökningar
Kopplingsvariabel	Nej
Kommentar	

Referenstid  
 Summerbar Nej  
 Arkiveras Ja  
 Dimension Nej

Operationell definition

### Värde mängd

Representation Kod  
 Måttenhet Kod  
 Beskrivning

### nattarbete i huvudsysslan

Namn nattarbete i huvudsysslan  
 Definition Arbetar du nätter?  
 Beskrivning Hu26a  
 Standard Produktstandard  
 Utgivare av standard  
 Ägare Arbetskraftsundersökningar  
 Kopplingsvariabel Nej

Kommentar

Referenstid  
 Summerbar Nej  
 Arkiveras Ja  
 Dimension Nej

Operationell definition Hu26a

### Värde mängd

Klassifikation/värde mängd Arbetskraftsundersökningen  
 Version JaNejPb  
 Nivå JaNejPb  
 Representation Ej aktuellt

### nattarbete i huvudsysslan, frekvens

Namn nattarbete i huvudsysslan, frekvens  
 Definition Arbetar du natt minst hälften av dina arbetsdagar? (Huvudsysslan.)  
 Beskrivning Hu26b  
 Standard Produktstandard  
 Utgivare av standard  
 Ägare Arbetskraftsundersökningar  
 Kopplingsvariabel Nej

Kommentar

Referenstid  
 Summerbar Nej  
 Arkiveras Nej  
 Dimension Nej

Operationell definition Hu26b

### Värde mängd

Klassifikation/värde mängd Arbetskraftsundersökningen  
 Version JaNejPb  
 Nivå JaNejPb  
 Representation Ej aktuellt

**när börjar arbetet, personer utan arbete som avvaktar**

Namn	när börjar arbetet, personer utan arbete som avvaktar
Definition	När börjar du på det arbete du avvaktar?
Beskrivning	Arbl2
Standard	Produktstandard
Utgivare av standard	
Ägare	Arbetskraftsundersökningar
Kopplingsvariabel	Nej
Kommentar	
Referenstid	
Summerbar	Nej
Arkiveras	Ja
Dimension	Nej
Operationell definition	Arbl2

**Värdeomängd**

Klassifikation/värdeomängd	Arbetskraftsundersökningen
Version	NyttArbNar
Nivå	NyttArbNar
Representation	Ej aktuellt

**näringsgren SNI2002 (enbokstavskod) i huvudsysslan**

Namn	näringsgren SNI2002 (enbokstavskod) i huvudsysslan
Definition	Näringsgren SNI2002 (enbokstavskod) i huvudsysslan
Beskrivning	Hu1a-d och Hu2
Standard	Produktstandard
Utgivare av standard	
Ägare	Arbetskraftsundersökningar
Kopplingsvariabel	Nej
Kommentar	
Referenstid	
Summerbar	Nej
Arkiveras	Ja
Dimension	Nej
Operationell definition	Hu1a-d och Hu2

**Värdeomängd**

Klassifikation/värdeomängd	SNI
Version	Standard för svensk näringsgrensindelning, 2002, Aktiviteter
Nivå	Avdelning
Representation	Ej aktuellt

**ombytessökande**

Namn	ombytessökande
Definition	Ombytessökande, dvs sysselsatt som aktivt har sökt annat arbete eller extraarbete under de senaste 4 veckorna
Beskrivning	1 om (Omb4=1 eller 2) och Omb12=1-12 0 annars
Standard	Produktstandard
Utgivare av standard	
Ägare	Arbetskraftsundersökningar
Kopplingsvariabel	Nej

Kommentar	
Referenstid	
Summerbar	Nej
Arkiveras	Ja
Dimension	Nej
Operationell definition	1 om (Omb4=1 eller 2) och Omb12=1-12 0 annars

**Värde­mängd**

Klassifikation/värde­mängd	Arbetskraftsundersökningen
Version	OmbSok
Nivå	OmbSok
Representation	Ej aktuellt

**omgångsnummer**

Namn	omgångsnummer
Definition	Omgångsnummer, år och vecka
Beskrivning	Omgångsnummer, år och vecka
Standard	Produktstandard

Utgivare av standard	
Ägare	Arbetskraftsundersökningar
Kopplingsvariabel	Nej

Kommentar	
Referenstid	
Summerbar	Nej
Arkiveras	Ja
Dimension	Nej

Operationell definition

**Värde­mängd**

Beskrivning År och vecka

**orsak till att inte kunna arbeta fler timmar, sysselsatta som vill öka sin arbet**

Namn	orsak till att inte kunna arbeta fler timmar, sysselsatta som vill öka sin arbet
Definition	Vilken var den främsta anledningen till att du inte kunde arbeta fler timmar under referensveckan?

Beskrivning	Omb11
Standard	Produktstandard

Utgivare av standard	
Ägare	Arbetskraftsundersökningar
Kopplingsvariabel	Nej

Kommentar	
Referenstid	
Summerbar	Nej
Arkiveras	Ja
Dimension	Nej
Operationell definition	Omb11

**Värde­mängd**

Klassifikation/värde­mängd	Arbetskraftsundersökningen
Version	EjArbMerSkal

Nivå EjArbMerSkal  
Representation Ej aktuellt

**orsak till att sluta senaste arbete, pers. utan arb som haft arb senaste 8 åren**

Namn orsak till att sluta senaste arbete, pers. utan arb som haft arb senaste 8 åren  
Definition Vilken var den främsta anledningen till att du slutade ditt senaste arbete? Pers. utan arb som haft arb senaste 8 åren  
Beskrivning Tarb3  
Standard Produktstandard  
Utgivare av standard  
Ägare Arbetskraftsundersökningar  
Kopplingsvariabel Nej  
Kommentar  
Referenstid  
Summerbar Nej  
Arkiveras Ja  
Dimension Nej  
Operationell definition Tarb3

**Värde mängd**

Klassifikation/värde mängd Arbetskraftsundersökningen  
Version SlutSkal05  
Nivå SlutSkal05  
Representation Ej aktuellt

**orsak till ej kunnat ta arbete, personer utan arbete**

Namn orsak till ej kunnat ta arbete, personer utan arbete  
Definition Vad var främsta anledningen till att du inte kunde ta arbete? Personer utan arbete  
Beskrivning Arbl16  
Standard Produktstandard  
Utgivare av standard  
Ägare Arbetskraftsundersökningar  
Kopplingsvariabel Nej  
Kommentar  
Referenstid  
Summerbar Nej  
Arkiveras Ja  
Dimension Nej  
Operationell definition Arbl16

**Värde mängd**

Klassifikation/värde mängd Arbetskraftsundersökningen  
Version EjKanSkal05  
Nivå EjKanSkal05  
Representation Ej aktuellt

**orsak till ej sökt arbete, personer utan arbete**

Namn orsak till ej sökt arbete, personer utan arbete  
Definition Vad är främsta anledningen till att du inte sökt arbete? Personer utan arbete

Beskrivning	Svar på fråga Arbl6a/aa för personer som ej sökt (exkl avvaktar inom 3 mån), men vill (dvs Arbl3=2 och Arbl2 ej =1 och Arbl4=1, 8 el 9)
Standard	Produktstandard
Utgivare av standard	
Ägare	Arbetskraftsundersökningar
Kopplingsvariabel	Nej
Kommentar	
Referenstid	
Summerbar	Nej
Arkiveras	Ja
Dimension	Nej
Operationell definition	Svar på fråga Arbl6a/aa för personer som ej sökt (exkl avvaktar inom 3 mån), men vill (dvs Arbl3=2 och Arbl2 ej =1 och Arbl4=1, 8 el 9)

**Värdeomängd**

Klassifikation/värdeomängd	Arbetskraftsundersökningen
Version	EjSokVillSkal
Nivå	EjSokVillSkal
Representation	Ej aktuellt

**orsak till ej sökt arbete/vill ha arbete, personer utan arbete**

Namn	orsak till ej sökt arbete/vill ha arbete, personer utan arbete
Definition	Vad är främsta anledningen till att du inte sökt/vill ha arbete? Personer utan arbete
Beskrivning	Arbl6a/aa
Standard	Produktstandard
Utgivare av standard	
Ägare	Arbetskraftsundersökningar
Kopplingsvariabel	Nej
Kommentar	
Referenstid	
Summerbar	Nej
Arkiveras	Ja
Dimension	Nej
Operationell definition	Arbl6a/aa

**Värdeomängd**

Klassifikation/värdeomängd	Arbetskraftsundersökningen
Version	EjSokVillSkal
Nivå	EjSokVillSkal
Representation	Ej aktuellt

**orsak till ej vill ha arbete, personer utan arbete**

Namn	orsak till ej vill ha arbete, personer utan arbete
Definition	Vad är främsta anledningen till att du inte vill ha arbete?
Beskrivning	Svar på fråga Arbl6a/aa för personer som ej sökt (exkl avvaktar inom 3 mån), och ej vill (dvs Arbl3=2 och Arbl2 ej =1 och Arbl4=2)
Standard	Produktstandard
Utgivare av	

standard	
Ägare	Arbetskraftsundersökningar
Kopplingsvariabel	Nej
Kommentar	
Referenstid	
Summerbar	Nej
Arkiveras	Nej
Dimension	Nej
Operationell definition	Svar på fråga Arbl6a/aa för personer som ej sökt (exkl avvaktar inom 3 mån), och ej vill (dvs Arbl3=2 och Arbl2 ej =1 och Arbl4=2)

**Värdeomängd**

Klassifikation/värdeomängd	Arbetskraftsundersökningen
Version	EjSokVillSkal
Nivå	EjSokVillSkal
Representation	Ej aktuellt

**passiv rekrytering (extern rekrytering)**

Namn	passiv rekrytering (extern rekrytering)
Definition	Passiv rekrytering (extern rekrytering). 7/8 av urvalet, uppräkningsstal under utveckling.
Beskrivning	1 om Exb7 = 2 0 annars
Standard	Produktstandard
Utgivare av standard	
Ägare	Arbetskraftsundersökningar
Kopplingsvariabel	Nej
Kommentar	
Referenstid	
Summerbar	Nej
Arkiveras	Ja
Dimension	Nej
Operationell definition	1 om Exb7 = 2 0 annars

**Värdeomängd**

Klassifikation/värdeomängd	Arbetskraftsundersökningen
Version	RekPassiv
Nivå	RekPassiv
Representation	Ej aktuellt

**postort till up:s arbetsplats i bisysslan**

Namn	postort till up:s arbetsplats i bisysslan
Definition	Postort till up:s arbetsplats i bisysslan
Beskrivning	Bi3d
Standard	Produktstandard
Utgivare av standard	
Ägare	Arbetskraftsundersökningar
Kopplingsvariabel	Nej
Kommentar	
Referenstid	
Summerbar	Nej



Arkiveras Ja  
 Dimension Nej  
 Operationell definition Bi3d

**Värde­mängd**

Beskrivning Anges i klartext. 25 tecken.

**postort till up:s arbetsplats i bisysslan, KU-uppgift**

Namn postort till up:s arbetsplats i bisysslan, KU-uppgift  
 Definition Postort till up:s arbetsplats i bisysslan, KU-uppgift  
 Beskrivning Postort till up:s arbetsplats i bisysslan, KU-uppgift  
 Standard Produktstandard  
 Utgivare av standard  
 Ägare Arbetskraftsundersökningar  
 Kopplingsvariabel Nej  
 Kommentar  
 Referenstid  
 Summerbar Nej  
 Arkiveras Ja  
 Dimension Nej  
 Operationell definition

**Värde­mängd**

Representation Kod  
 Måttenhet Kod  
 Beskrivning

**postort till up:s arbetsplats i huvudsysslan**

Namn postort till up:s arbetsplats i huvudsysslan  
 Definition Postort till up:s arbetsplats i huvudsysslan  
 Beskrivning Hu1d  
 Standard Produktstandard  
 Utgivare av standard  
 Ägare Arbetskraftsundersökningar  
 Kopplingsvariabel Nej  
 Kommentar  
 Referenstid  
 Summerbar Nej  
 Arkiveras Ja  
 Dimension Nej  
 Operationell definition Hu1d

**Värde­mängd**

Beskrivning Anges i klartext. 25 tecken.

**postort till up:s arbetsplats i huvudsysslan, KU-uppgift**

Namn postort till up:s arbetsplats i huvudsysslan, KU-uppgift  
 Definition Postort till up:s arbetsplats i huvudsysslan, KU-uppgift  
 Beskrivning Postort till up:s arbetsplats i huvudsysslan, KU-uppgift  
 Standard Produktstandard  
 Utgivare av standard  
 Ägare Arbetskraftsundersökningar

Kopplingsvariabel	Nej
Kommentar	
Referenstid	
Summerbar	Nej
Arkiveras	Ja
Dimension	Nej
Operationell definition	

**Värde**

Representation	Kod
Måttenhet	Kod
Beskrivning	

**postort till up:s senaste arbetsplats, personer utan arbete**

Namn	postort till up:s senaste arbetsplats, personer utan arbete
Definition	Postort till up:s senaste arbetsplats, personer utan arbete
Beskrivning	Tarb7d
Standard	Produktstandard
Utgivare av standard	
Ägare	Arbetskraftsundersökningar
Kopplingsvariabel	Nej
Kommentar	
Referenstid	
Summerbar	Nej
Arkiveras	Ja
Dimension	Nej
Operationell definition	Tarb7d

**Värde**

Beskrivning Anges i klartext.

**postort till up:s senaste arbetsplats, personer utan arbete, KU-uppgift**

Namn	postort till up:s senaste arbetsplats, personer utan arbete, KU-uppgift
Definition	Postort till up:s senaste arbetsplats, personer utan arbete, KU-uppgift
Beskrivning	Postort till up:s senaste arbetsplats, personer utan arbete, KU-uppgift
Standard	Produktstandard
Utgivare av standard	
Ägare	Arbetskraftsundersökningar
Kopplingsvariabel	Nej
Kommentar	
Referenstid	
Summerbar	Nej
Arkiveras	Ja
Dimension	Nej
Operationell definition	

**Värde**

Representation	Kod
Måttenhet	Kod
Beskrivning	

**resultat av kontakten**

Namn	resultat av kontakten
Definition	Resultat av kontakten
Beskrivning	Resultat av kontakten
Standard	Produktstandard
Utgivare av standard	
Ägare	Arbetskraftsundersökningar
Kopplingsvariabel	Nej
Kommentar	
Referenstid	
Summerbar	Nej
Arkiveras	Ja
Dimension	Nej
Operationell definition	

**Värdeomängd**

Klassifikation/värdeomängd	Arbetskraftsundersökningen
Version	Resultatkod07
Nivå	Resultatkod07
Representation	Ej aktuellt

**sektor i bisysslan**

Namn	sektor i bisysslan
Definition	Sektor i bisysslan
Beskrivning	Bi3a-e och Bi4
Standard	Produktstandard
Utgivare av standard	
Ägare	Arbetskraftsundersökningar
Kopplingsvariabel	Nej
Kommentar	
Referenstid	
Summerbar	Nej
Arkiveras	Ja
Dimension	Nej
Operationell definition	Bi3a-e och Bi4

**Värdeomängd**

Klassifikation/värdeomängd	Samhällssektor
Version	Sektor, AKU m.fl.
Nivå	Sektor, AKU m.fl.
Representation	Ej aktuellt

**sektor i senaste arbete, personer utan arbete som haft arbete senaste 8 åren**

Namn	sektor i senaste arbete, personer utan arbete som haft arbete senaste 8 åren
Definition	Sektor i senaste arbete, personer utan arbete som haft arbete senaste 8 åren
Beskrivning	Tarb7a/aa-e och Tarb8
Standard	Produktstandard
Utgivare av standard	
Ägare	Arbetskraftsundersökningar
Kopplingsvariabel	Nej
Kommentar	

Referenstid	
Summerbar	Nej
Arkiveras	Ja
Dimension	Nej
Operationell definition	Tarb7a/aa-e och Tarb8

**Värde mängd**

Klassifikation/värde mängd	Samhällssektor
Version	Sektor, AKU m.fl.
Nivå	Sektor, AKU m.fl.
Representation	Ej aktuellt

**senaste månaden som up hade arbete, personer utan arbete**

Namn	senaste månaden som up hade arbete, personer utan arbete
Definition	Vilken månad slutade du ditt senaste arbete? Personer utan arbete
Beskrivning	Tarb2b
Standard	Produktstandard
Utgivare av standard	
Ägare	Arbetskraftsundersökningar
Kopplingsvariabel	Nej
Kommentar	
Referenstid	
Summerbar	Nej
Arkiveras	Ja
Dimension	Nej
Operationell definition	Tarb2b

**Värde mängd**

Klassifikation/värde mängd	Arbetskraftsundersökningen
Version	ManadPb
Nivå	ManadPb
Representation	Ej aktuellt

**senaste yrke, personer utan arbete**

Namn	senaste yrke, personer utan arbete
Definition	Till vilket yrke vill du räkna ditt (senaste) arbete? Personer utan arbete
Beskrivning	Tarb9a
Standard	Produktstandard
Utgivare av standard	
Ägare	Arbetskraftsundersökningar
Kopplingsvariabel	Nej
Kommentar	
Referenstid	
Summerbar	Nej
Arkiveras	Ja
Dimension	Nej
Operationell definition	Tarb9a

**Värde mängd**

Beskrivning	Fri text
-------------	----------

**senaste året up hade arbete, personer utan arbete**

Namn	senaste året up hade arbete, personer utan arbete
Definition	Vilket år slutade du ditt senaste arbete? Personer utan arbete
Beskrivning	Tarb2a
Standard	Produktstandard
Utgivare av standard	
Ägare	Arbetskraftsundersökningar
Kopplingsvariabel	Nej
Kommentar	
Referenstid	
Summerbar	Nej
Arkiveras	Ja
Dimension	Nej
Operationell definition	Tarb2a

**Värdeomängd**

Klassifikation/värdeomängd	Arbetskraftsundersökningen
Version	UarbSlutAr
Nivå	UarbSlutAr
Representation	Ej aktuellt

**skiftarbete i huvudsysslan**

Namn	skiftarbete i huvudsysslan
Definition	Arbetar du skift eller någon annan typ av schema där arbetstiden är förlagd till olika tider på dygnet.
Beskrivning	Hu24. Om Hu23=1 så HuArbSkift=2, annars enligt fråga Hu24, 8 om Hu24=8, 9 om Hu24=9
Standard	Produktstandard
Utgivare av standard	
Ägare	Arbetskraftsundersökningar
Kopplingsvariabel	Nej
Kommentar	
Referenstid	
Summerbar	Nej
Arkiveras	Ja
Dimension	Nej
Operationell definition	Hu24

**Värdeomängd**

Klassifikation/värdeomängd	Arbetskraftsundersökningen
Version	JaNejPb
Nivå	JaNejPb
Representation	Ej aktuellt

**skulle sökt arb om det funnits annan lämpl tillsyn o omvårdn, personer u arbete**

Namn	skulle sökt arb om det funnits annan lämpl tillsyn o omvårdn, personer u arbete
Definition	Skulle du sökt arbete om det funnits annan lämplig tillsyn och omvårdnad?
Beskrivning	Arbl8
Standard	Produktstandard

Utgivare av standard	
Ägare	Arbetskraftsundersökningar
Kopplingsvariabel	Nej
Kommentar	
Referenstid	
Summerbar	Nej
Arkiveras	Ja
Dimension	Nej
Operationell definition	Arbl8

**Värdeomängd**

Klassifikation/värdeomängd	Arbetskraftsundersökningen
Version	JaNejPb
Nivå	JaNejPb
Representation	Ej aktuellt

**skulle sökt arbete om det funnits lämpl barntillsyn o omvårdn, personer u arbete**

Namn	skulle sökt arbete om det funnits lämpl barntillsyn o omvårdn, personer u arbete
Definition	Skulle du sökt arbete om det funnits lämplig barntillsyn och tillsyn och omvårdnad?
Beskrivning	Arbl9
Standard	Produktstandard
Utgivare av standard	
Ägare	Arbetskraftsundersökningar
Kopplingsvariabel	Nej
Kommentar	
Referenstid	
Summerbar	Nej
Arkiveras	Ja
Dimension	Nej
Operationell definition	Arbl9

**Värdeomängd**

Klassifikation/värdeomängd	Arbetskraftsundersökningen
Version	JaNejPb
Nivå	JaNejPb
Representation	Ej aktuellt

**skulle sökt arbete om det funnits lämpl barntillsyn/omvårdnad, personer u arbete**

Namn	skulle sökt arbete om det funnits lämpl barntillsyn/omvårdnad, personer u arbete
Definition	Skulle du sökt arbete om det funnits lämplig barntillsyn och/eller tillsyn och omvårdnad?
Beskrivning	1 om Arbl7 el Arbl8 el Arbl9=1 2 om Arbl7 el Arbl8 el Arbl9=2 8 om Arbl7 el Arbl8 el Arbl9=8 9 om Arbl7 el Arbl8 el Arbl9=9
Standard	Produktstandard
Utgivare av standard	

Ägare	Arbetskraftsundersökningar
Kopplingsvariabel	Nej
Kommentar	
Referenstid	
Summerbar	Nej
Arkiveras	Ja
Dimension	Nej
Operationell definition	1 om Arb17 el Arb18 el Arb19=1 2 om Arb17 el Arb18 el Arb19=2 8 om Arb17 el Arb18 el Arb19=8 9 om Arb17 el Arb18 el Arb19=9

**Värde mängd**

Klassifikation/värde mängd	Arbetskraftsundersökningen
Version	JaNejPb
Nivå	JaNejPb
Representation	Ej aktuellt

**skulle sökt arbete om det funnits lämplig barntillsyn, personer utan arbete**

Namn	skulle sökt arbete om det funnits lämplig barntillsyn, personer utan arbete
Definition	Skulle du sökt arbete om det funnits lämplig barntillsyn?
Beskrivning	Arb17
Standard	Produktstandard
Utgivare av standard	
Ägare	Arbetskraftsundersökningar
Kopplingsvariabel	Nej
Kommentar	
Referenstid	
Summerbar	Nej
Arkiveras	Ja
Dimension	Nej
Operationell definition	Arb17

**Värde mängd**

Klassifikation/värde mängd	Arbetskraftsundersökningen
Version	JaNejPb
Nivå	JaNejPb
Representation	Ej aktuellt

**skäl att arbeta deltid i huvudsysslan**

Namn	skäl att arbeta deltid i huvudsysslan
Definition	Vad är främsta anledningen till att du arbetar deltid (i huvudsysslan)?
Beskrivning	Hu19
Standard	Produktstandard
Utgivare av standard	
Ägare	Arbetskraftsundersökningar
Kopplingsvariabel	Nej
Kommentar	
Referenstid	
Summerbar	Nej
Arkiveras	Ja
Dimension	Nej
Operationell definition	Hu19

**Värde mängd**

Klassifikation/värde mängd	Arbetskraftsundersökningen
Version	DelSkal
Nivå	DelSkal
Representation	Ej aktuellt

**skäl till att söka annat arbete, sysselsatta**

Namn	skäl till att söka annat arbete, sysselsatta
Definition	Vilken är den främsta anledningen till att du söker annat arbete? Sysse lsatta
Beskrivning	Omb5
Standard	Produktstandard
Utgivare av standard	
Ägare	Arbetskraftsundersökningar
Kopplingsvariabel	Nej
Kommentar	
Referenstid	
Summerbar	Nej
Arkiveras	Ja
Dimension	Nej
Operationell definition	Omb5

**Värde mängd**

Klassifikation/värde mängd	Arbetskraftsundersökningen
Version	SokSkal
Nivå	SokSkal
Representation	Ej aktuellt

**socioek. grupp i senaste arbete, personer u. arbete som haft arb senaste 8 åren**

Namn	socioek. grupp i senaste arbete, personer u. arbete som haft arb senaste 8 åren
Definition	Tarb9a och Tarb9b
Beskrivning	Socioekonomisk indelning
Standard	Produktstandard
Utgivare av standard	
Ägare	Arbetskraftsundersökningar
Kopplingsvariabel	Nej
Kommentar	
Referenstid	
Summerbar	Nej
Arkiveras	Ja
Dimension	Nej
Operationell definition	Tarb9a och Tarb9b

**Värde mängd**

Klassifikation/värde mängd	Arbetskraftsundersökningen
Version	SEI2005
Nivå	SEI2005
Representation	Ej aktuellt



**formella studier på betald arbetstid, referensveckan**

Namn	formella studier på betald arbetstid, referensveckan
Definition	Var några av studietimmarna på betald arbetstid? (Referensveckan.)
Beskrivning	Utb7
Standard	Produktstandard
Utgivare av standard	
Ägare	Arbetskraftsundersökningar
Kopplingsvariabel	Nej
Kommentar	
Referenstid	
Summerbar	Nej
Arkiveras	Ja
Dimension	Nej
Operationell definition	Utb7

**Värdeomängd**

Klassifikation/värdeomängd	Arbetskraftsundersökningen
Version	JaNejPb
Nivå	JaNejPb
Representation	Ej aktuellt

**studier, hel- eller deltid**

Namn	studier, hel- eller deltid
Definition	Studerar du på heltid eller deltid?
Beskrivning	Utb5
Standard	Produktstandard
Utgivare av standard	
Ägare	Arbetskraftsundersökningar
Kopplingsvariabel	Nej
Kommentar	
Referenstid	
Summerbar	Nej
Arkiveras	Ja
Dimension	Nej
Operationell definition	Utb5

**Värdeomängd**

Klassifikation/värdeomängd	Arbetskraftsundersökningen
Version	HelDel05
Nivå	HelDel05
Representation	Ej aktuellt

**söksätt, personer utan arbete**

Namn	söksätt, personer utan arbete
Definition	Hur gjorde du när du sökte arbete under perioden... ? Personer utan arbete
Beskrivning	Enligt fråga Arbl19a. Om svar på frågan värdet 1. 8 om Arbl19a=88 9 om Arbl19a=99
Standard	Produktstandard
Utgivare av standard	
Ägare	Arbetskraftsundersökningar
Kopplingsvariabel	Nej

Kommentar  
Referenstid  
Summerbar Nej  
Arkiveras Ja  
Dimension Nej  
Operationell definition Enligt fråga Arbl19a. Om svar på frågan värdet 1. 8 om Arbl19a=88 9 om Arbl19a=99

**Värdeomängd**

Klassifikation/värdeomängd Arbetskraftsundersökningen  
Version SokSatt0  
Nivå SokSatt0  
Representation Ej aktuellt

**söksätt, sysselsatta**

Namn söksätt, sysselsatta  
Definition Hur gjorde du när du sökte annat arbete? Sysselsatta  
Beskrivning Enligt fråga Omb12. Om svar på frågan värdet 1. 8 om Omb12=88 9 om Omb12=99

Standard Produktstandard

Utgivare av standard

Ägare Arbetskraftsundersökningar

Kopplingsvariabel Nej

Kommentar

Referenstid

Summerbar Nej

Arkiveras Ja

Dimension Nej

Operationell definition Enligt fråga Omb12. Om svar på frågan värdet 1. 8 om Omb12=88 9 om Omb12=99

**Värdeomängd**

Klassifikation/värdeomängd Arbetskraftsundersökningen  
Version SokSatt0  
Nivå SokSatt0  
Representation Ej aktuellt

**söksätt: aktuell sökande på af, men enbart för ek. ers., personer utan arbete**

Namn söksätt: aktuell sökande på af, men enbart för ek. ers., personer utan arbete

Definition Aktuell sökande på af, men enbart för ek. ers., personer utan arbete

Beskrivning Enligt fråga Arbl19a. Värdet 17 betyder ja.

Standard Produktstandard

Utgivare av standard

Ägare Arbetskraftsundersökningar

Kopplingsvariabel Nej

Kommentar

Referenstid

Summerbar Nej

Arkiveras Ja

Dimension Nej

Operationell definition Enligt fråga Arbl19a. Värdet 17 betyder ja.

**Värde­mängd**

Klassifikation/värde­mängd	Arbetskraftsundersökningen
Version	SokSatt17
Nivå	SokSatt17
Representation	Ej aktuellt

**söksätt: fackförbund, personer utan arbete**

Namn	söksätt: fackförbund, personer utan arbete
Definition	Söksätt: fackförbund, personer utan arbete
Beskrivning	Enligt fråga Arbl19a. Värdet 9 betyder ja.
Standard	Produktstandard
Utgivare av standard	
Ägare	Arbetskraftsundersökningar
Kopplingsvariabel	Nej
Kommentar	
Referenstid	
Summerbar	Nej
Arkiveras	Ja
Dimension	Nej
Operationell definition	Enligt fråga Arbl19a. Värdet 9 betyder ja.

**Värde­mängd**

Klassifikation/värde­mängd	Arbetskraftsundersökningen
Version	SokSatt9
Nivå	SokSatt9
Representation	Ej aktuellt

**söksätt: fackförbund, sysselsatta**

Namn	söksätt: fackförbund, sysselsatta
Definition	Söksätt: fackförbund, sysselsatta
Beskrivning	Enligt fråga Omb12. Värdet 9 betyder ja.
Standard	Produktstandard
Utgivare av standard	
Ägare	Arbetskraftsundersökningar
Kopplingsvariabel	Nej
Kommentar	
Referenstid	
Summerbar	Nej
Arkiveras	Ja
Dimension	Nej
Operationell definition	Enligt fråga Omb12. Värdet 9 betyder ja.

**Värde­mängd**

Klassifikation/värde­mängd	Arbetskraftsundersökningen
Version	SokSatt9
Nivå	SokSatt9
Representation	Ej aktuellt

**söksätt: frågat vänner/bekanta, personer utan arbete**

Namn	söksätt: frågat vänner/bekanta, personer utan arbete
Definition	Söksätt: frågat vänner/bekanta, personer utan arbete

Beskrivning	Enligt fråga Arb119a. Värdet 8 betyder ja.
Standard	Produktstandard
Utgivare av standard	
Ägare	Arbetskraftsundersökningar
Kopplingsvariabel	Nej
Kommentar	
Referenstid	
Summerbar	Nej
Arkiveras	Ja
Dimension	Nej
Operationell definition	Enligt fråga Arb119a. Värdet 8 betyder ja.

**Värdeomängd**

Klassifikation/värdeomängd	Arbetskraftsundersökningen
Version	SokSatt8
Nivå	SokSatt8
Representation	Ej aktuellt

**söksätt: frågat vänner/bekanta, sysselsatta**

Namn	söksätt: frågat vänner/bekanta, sysselsatta
Definition	Söksätt: frågat vänner/bekanta, sysselsatta
Beskrivning	Enligt fråga Omb12. Värdet 8 betyder ja.
Standard	Produktstandard
Utgivare av standard	
Ägare	Arbetskraftsundersökningar
Kopplingsvariabel	Nej
Kommentar	
Referenstid	
Summerbar	Nej
Arkiveras	Ja
Dimension	Nej
Operationell definition	Enligt fråga Omb12. Värdet 8 betyder ja.

**Värdeomängd**

Klassifikation/värdeomängd	Arbetskraftsundersökningen
Version	SokSatt8
Nivå	SokSatt8
Representation	Ej aktuellt

**söksätt: gjort test/intervju, personer utan arbete**

Namn	söksätt: gjort test/intervju, personer utan arbete
Definition	Söksätt: gjort test/intervju, personer utan arbete
Beskrivning	Enligt fråga Arb119a. Värdet 10 betyder ja.
Standard	Produktstandard
Utgivare av standard	
Ägare	Arbetskraftsundersökningar
Kopplingsvariabel	Nej
Kommentar	
Referenstid	
Summerbar	Nej
Arkiveras	Ja

Dimension Nej  
 Operationell definition Enligt fråga Arbl19a. Värdet 10 betyder ja.

**Värde­mängd**

Klassifikation/värde­mängd Arbetskraftsundersökningen  
 Version SysSokt0  
 Nivå SysSokt0  
 Representation Ej aktuellt

**söksätt: gjort test/intervju, sysselsatta**

Namn söksätt: gjort test/intervju, sysselsatta  
 Definition Söksätt: gjort test/intervju, sysselsatta  
 Beskrivning Enligt fråga Omb12. Värdet 10 betyder ja.  
 Standard Produktstandard  
 Utgivare av standard  
 Ägare Arbetskraftsundersökningar  
 Kopplingsvariabel Nej  
 Kommentar  
 Referenstid  
 Summerbar Nej  
 Arkiveras Ja  
 Dimension Nej  
 Operationell definition Enligt fråga Omb12. Värdet 10 betyder ja.

**Värde­mängd**

Klassifikation/värde­mängd Arbetskraftsundersökningen  
 Version SokSatt10  
 Nivå SokSatt10  
 Representation Ej aktuellt

**söksätt: inskriven på af, men enbart för ek. ersättning, sysselsatta**

Namn söksätt: inskriven på af, men enbart för ek. ersättning, sysselsatta  
 Definition Söksätt: inskriven på af, men enbart för ek. ersättning, sysselsatta  
 Beskrivning Enligt fråga Omb12. Värdet 17 betyder ja.  
 Standard Produktstandard  
 Utgivare av standard  
 Ägare Arbetskraftsundersökningar  
 Kopplingsvariabel Nej  
 Kommentar  
 Referenstid  
 Summerbar Nej  
 Arkiveras Ja  
 Dimension Nej  
 Operationell definition Enligt fråga Omb12. Värdet 17 betyder ja.

**Värde­mängd**

Klassifikation/värde­mängd Arbetskraftsundersökningen  
 Version SokSatt17  
 Nivå SokSatt17  
 Representation Ej aktuellt

**söksätt: kontakt med arbetsförmedlingen, personer utan arbete**

Namn	söksätt: kontakt med arbetsförmedlingen, personer utan arbete
Definition	Söksätt: kontakt med arbetsförmedlingen, personer utan arbete
Beskrivning	Enligt fråga Arb119a. Värdet 1 betyder ja.
Standard	Produktstandard
Utgivare av standard	
Ägare	Arbetskraftsundersökningar
Kopplingsvariabel	Nej
Kommentar	
Referenstid	
Summerbar	Nej
Arkiveras	Ja
Dimension	Nej
Operationell definition	Enligt fråga Arb119a. Värdet 1 betyder ja.

**Värdeområde**

Klassifikation/värdeområde	Arbetskraftsundersökningen
Version	SokSatt1
Nivå	SokSatt1
Representation	Ej aktuellt

**söksätt: kontakt med arbetsförmedlingen, sysselsatta**

Namn	söksätt: kontakt med arbetsförmedlingen, sysselsatta
Definition	Söksätt: kontakt med arbetsförmedlingen, sysselsatta
Beskrivning	Enligt fråga Omb12. Värdet 1 betyder ja.
Standard	Produktstandard
Utgivare av standard	
Ägare	Arbetskraftsundersökningar
Kopplingsvariabel	Nej
Kommentar	
Referenstid	
Summerbar	Nej
Arkiveras	Ja
Dimension	Nej
Operationell definition	Enligt fråga Omb12. Värdet 1 betyder ja.

**Värdeområde**

Klassifikation/värdeområde	Arbetskraftsundersökningen
Version	SokSatt1
Nivå	SokSatt1
Representation	Ej aktuellt

**söksätt: kontaktat arbetsgivare, personer utan arbete**

Namn	söksätt: kontaktat arbetsgivare, personer utan arbete
Definition	Söksätt: kontaktat arbetsgivare, personer utan arbete
Beskrivning	Enligt fråga Arb119a. Värdet 5 betyder ja.
Standard	Produktstandard
Utgivare av standard	
Ägare	Arbetskraftsundersökningar
Kopplingsvariabel	Nej
Kommentar	

Referenstid  
 Summerbar Nej  
 Arkiveras Ja  
 Dimension Nej  
 Operationell definition Enligt fråga Arbl19a. Värdet 5 betyder ja.

**Värde­mängd**

Klassifikation/värde­mängd Arbetskraftsundersökningen  
 Version SokSatt5  
 Nivå SokSatt5  
 Representation Ej aktuellt

**söksätt: kontaktat arbetsgivare, sysselsatta**

Namn söksätt: kontaktat arbetsgivare, sysselsatta  
 Definition Söksätt: kontaktat arbetsgivare, sysselsatta  
 Beskrivning Enligt fråga Omb12. Värdet 5 betyder ja.  
 Standard Produktstandard  
 Utgivare av standard  
 Ägare Arbetskraftsundersökningar  
 Kopplingsvariabel Nej  
 Kommentar  
 Referenstid  
 Summerbar Nej  
 Arkiveras Ja  
 Dimension Nej  
 Operationell definition Enligt fråga Omb12. Värdet 5 betyder ja.

**Värde­mängd**

Klassifikation/värde­mängd Arbetskraftsundersökningen  
 Version SokSatt5  
 Nivå SokSatt5  
 Representation Ej aktuellt

**söksätt: kontaktat rekryteringsföretag, personer utan arbete**

Namn söksätt: kontaktat rekryteringsföretag, personer utan arbete  
 Definition Söksätt: Kontaktat rekryteringsföretag eller privat arbetsförmedling, personer utan arbete  
 Beskrivning Enligt fråga Arbl19a. Värdet 4 betyder ja.  
 Standard Produktstandard  
 Utgivare av standard  
 Ägare Arbetskraftsundersökningar  
 Kopplingsvariabel Nej  
 Kommentar  
 Referenstid  
 Summerbar Nej  
 Arkiveras Ja  
 Dimension Nej  
 Operationell definition Enligt fråga Arbl19a. Värdet 4 betyder ja.

**Värde­mängd**

Klassifikation/värde­mängd Arbetskraftsundersökningen

Version	SokSatt4
Nivå	SokSatt4
Representation	Ej aktuellt
<b>söksätt: kontaktat rekryteringsföretag, sysselsatta</b>	
Namn	söksätt: kontaktat rekryteringsföretag, sysselsatta
Definition	Söksätt: Kontaktat rekryteringsföretag eller privat arbetsförmedling, sysselsatta
Beskrivning	Enligt fråga Omb12. Värdet 4 betyder ja.
Standard	Produktstandard
Utgivare av standard	
Ägare	Arbetskraftsundersökningar
Kopplingsvariabel	Nej
Kommentar	
Referenstid	
Summerbar	Nej
Arkiveras	Ja
Dimension	Nej
Operationell definition	Enligt fråga Omb12. Värdet 4 betyder ja.

**Värdeomängd**

Klassifikation/värdeomängd	Arbetskraftsundersökningen
Version	SokSatt4
Nivå	SokSatt4
Representation	Ej aktuellt
<b>söksätt: letade själv i plats-/sökandebank, personer utan arbete</b>	

Namn	söksätt: letade själv i plats-/sökandebank, personer utan arbete
Definition	Söksätt: Letade själv i arbetsförmedlingens platsbank, sökandebank mm., personer utan arbete
Beskrivning	Enligt fråga Arbl19a. Värdet 2 betyder ja.
Standard	Produktstandard
Utgivare av standard	
Ägare	Arbetskraftsundersökningar
Kopplingsvariabel	Nej
Kommentar	
Referenstid	
Summerbar	Nej
Arkiveras	Ja
Dimension	Nej
Operationell definition	Enligt fråga Arbl19a. Värdet 2 betyder ja.

**Värdeomängd**

Klassifikation/värdeomängd	Arbetskraftsundersökningen
Version	SokSatt2
Nivå	SokSatt2
Representation	Ej aktuellt
<b>söksätt: letade själv i plats-/sökandebank, sysselsatta</b>	

Namn	söksätt: letade själv i plats-/sökandebank, sysselsatta
------	---



Definition	Söksätt: Letade själv i arbetsförmedlingens platsbank, sökandebank mm., sysselsatta
Beskrivning	Enligt fråga Omb12. Värdet 2 betyder ja.
Standard	Produktstandard
Utgivare av standard	
Ägare	Arbetskraftsundersökningar
Kopplingsvariabel	Nej
Kommentar	
Referenstid	
Summerbar	Nej
Arkiveras	Ja
Dimension	Nej
Operationell definition	Enligt fråga Omb12. Värdet 2 betyder ja.

**Värdeomängd**

Klassifikation/värdeomängd	Arbetskraftsundersökningen
Version	SokSatt2
Nivå	SokSatt2
Representation	Ej aktuellt

**söksätt: läst annons, personer utan arbete**

Namn	söksätt: läst annons, personer utan arbete
Definition	Söksätt: Läst tidningsannonser, hemsidor, personer utan arbete
Beskrivning	Enligt fråga Arbl19a. Värdet 7 betyder ja.
Standard	Produktstandard
Utgivare av standard	
Ägare	Arbetskraftsundersökningar
Kopplingsvariabel	Nej
Kommentar	
Referenstid	
Summerbar	Nej
Arkiveras	Ja
Dimension	Nej
Operationell definition	Enligt fråga Arbl19a. Värdet 7 betyder ja.

**Värdeomängd**

Klassifikation/värdeomängd	Arbetskraftsundersökningen
Version	SokSatt7
Nivå	SokSatt7
Representation	Ej aktuellt

**söksätt: läst annons, sysselsatta**

Namn	söksätt: läst annons, sysselsatta
Definition	Söksätt: Läst tidningsannonser, hemsidor, sysselsatta
Beskrivning	Enligt fråga Omb12. Värdet 7 betyder ja.
Standard	Produktstandard
Utgivare av standard	
Ägare	Arbetskraftsundersökningar
Kopplingsvariabel	Nej
Kommentar	

Referenstid  
 Summerbar Nej  
 Arkiveras Ja  
 Dimension Nej  
 Operationell definition Enligt fråga Omb12. Värdet 7 betyder ja.

**Värde­mängd**

Klassifikation/värde­mängd Arbetskraftsundersökningen  
 Version SokSatt7  
 Nivå SokSatt7  
 Representation Ej aktuellt

**söksätt: partiellt bortfall, personer utan arbete**

Namn söksätt: partiellt bortfall, personer utan arbete  
 Definition Söksätt: partiellt bortfall, personer utan arbete  
 Beskrivning Enligt fråga Arb119a. Värdet 99 betyder ja.  
 Standard Produktstandard  
 Utgivare av standard  
 Ägare Arbetskraftsundersökningar  
 Kopplingsvariabel Nej  
 Kommentar  
 Referenstid  
 Summerbar Nej  
 Arkiveras Ja  
 Dimension Nej  
 Operationell definition Enligt fråga Arb119a. Värdet 99 betyder ja.

**Värde­mängd**

Klassifikation/värde­mängd Arbetskraftsundersökningen  
 Version SokSatt99  
 Nivå SokSatt99  
 Representation Ej aktuellt

**söksätt: partiellt bortfall, sysselsatta**

Namn söksätt: partiellt bortfall, sysselsatta  
 Definition Söksätt: partiellt bortfall, sysselsatta  
 Beskrivning Enligt fråga Omb12. Värdet 99 betyder ja.  
 Standard Produktstandard  
 Utgivare av standard  
 Ägare Arbetskraftsundersökningar  
 Kopplingsvariabel Nej  
 Kommentar  
 Referenstid  
 Summerbar Nej  
 Arkiveras Ja  
 Dimension Nej  
 Operationell definition Enligt fråga Omb12. Värdet 99 betyder ja.

**Värde­mängd**

Klassifikation/värde­mängd Arbetskraftsundersökningen  
 Version SokSatt99  
 Nivå SokSatt99

Representation Ej aktuellt

**söksätt: svarat på/satt in annons, personer utan arbete**

Namn söksätt: svarat på/satt in annons, personer utan arbete  
 Definition Söksätt: Svarat på/satt in annons i tidning/jobbdatabas, personer utan arbete  
 Beskrivning Enligt fråga Arbl19a. Värdet 6 betyder ja.  
 Standard Produktstandard  
 Utgivare av standard  
 Ägare Arbetskraftsundersökningar  
 Kopplingsvariabel Nej  
 Kommentar  
 Referenstid  
 Summerbar Nej  
 Arkiveras Ja  
 Dimension Nej  
 Operationell definition Enligt fråga Arbl19a. Värdet 6 betyder ja.

**Värdeomängd**

Klassifikation/värdeomängd Arbetskraftsundersökningen  
 Version SokSatt6  
 Nivå SokSatt6  
 Representation Ej aktuellt

**söksätt: svarat på/satt in annons, sysselsatta**

Namn söksätt: svarat på/satt in annons, sysselsatta  
 Definition Söksätt: Svarat på/satt in annons i tidning/jobbdatabas, sysselsatta  
 Beskrivning Enligt fråga Omb12. Värdet 6 betyder ja.  
 Standard Produktstandard  
 Utgivare av standard  
 Ägare Arbetskraftsundersökningar  
 Kopplingsvariabel Nej  
 Kommentar  
 Referenstid  
 Summerbar Nej  
 Arkiveras Ja  
 Dimension Nej  
 Operationell definition Enligt fråga Omb12. Värdet 6 betyder ja.

**Värdeomängd**

Klassifikation/värdeomängd Arbetskraftsundersökningen  
 Version SokSatt6  
 Nivå SokSatt6  
 Representation Ej aktuellt

**söksätt: sökt finansiering/tillstånd, personer utan arbete**

Namn söksätt: sökt finansiering/tillstånd, personer utan arbete  
 Definition Söksätt: Sökt finansiering, tillstånd eller licenser för att starta eget, personer utan arbete  
 Beskrivning Enligt fråga Arbl19a. Värdet 12 betyder ja.  
 Standard Produktstandard  
 Utgivare av standard  
 Ägare Arbetskraftsundersökningar

Kopplingsvariabel	Nej
Kommentar	
Referenstid	
Summerbar	Nej
Arkiveras	Ja
Dimension	Nej
Operationell definition	Enligt fråga Arbl19a. Värdet 12 betyder ja.

**Värde**

Klassifikation/värde	Arbetskraftsundersökningen
Version	SokSatt12
Nivå	SokSatt12
Representation	Ej aktuellt

**söksätt: sökt finansiering/tillstånd, sysselsatta**

Namn	söksätt: sökt finansiering/tillstånd, sysselsatta
Definition	Söksätt: Sökt finansiering, tillstånd eller licenser för att starta eget, sysselsatta
Beskrivning	Enligt fråga Omb12. Värdet 12 betyder ja.
Standard	Produktstandard
Utgivare av standard	
Ägare	Arbetskraftsundersökningar
Kopplingsvariabel	Nej
Kommentar	
Referenstid	
Summerbar	Nej
Arkiveras	Ja
Dimension	Nej
Operationell definition	Enligt fråga Omb12. Värdet 12 betyder ja.

**Värde**

Klassifikation/värde	Arbetskraftsundersökningen
Version	SokSatt12
Nivå	SokSatt12
Representation	Ej aktuellt

**söksätt: sökt i jobbdatabaser, personer utan arbete**

Namn	söksätt: sökt i jobbdatabaser, personer utan arbete
Definition	Söksätt: Sökt i andra jobbdatabaser, personer utan arbete
Beskrivning	Enligt fråga Arbl19a. Värdet 3 betyder ja.
Standard	Produktstandard
Utgivare av standard	
Ägare	Arbetskraftsundersökningar
Kopplingsvariabel	Nej
Kommentar	
Referenstid	
Summerbar	Nej
Arkiveras	Ja
Dimension	Nej

Operationell definition Enligt fråga Arbl19a. Värdet 3 betyder ja.

#### Värdemängd

Klassifikation/värdemängd Arbetskraftsundersökningen

Version SokSatt3

Nivå SokSatt3

Representation Ej aktuellt

#### söksätt: sökt i jobbdatabaser, sysselsatta

Namn söksätt: sökt i jobbdatabaser, sysselsatta

Definition Söksätt: Sökt i andra jobbdatabaser, sysselsatta

Beskrivning Enligt fråga Omb12. Värdet 3 betyder ja.

Standard Produktstandard

Utgivare av standard

Ägare Arbetskraftsundersökningar

Kopplingsvariabel Nej

Kommentar

Referenstid

Summerbar Nej

Arkiveras Ja

Dimension Nej

Operationell definition Enligt fråga Omb12. Värdet 3 betyder ja.

#### Värdemängd

Klassifikation/värdemängd Arbetskraftsundersökningen

Version SokSatt3

Nivå SokSatt3

Representation Ej aktuellt

#### söksätt: sökt mark/lokaler, personer utan arbete

Namn söksätt: sökt mark/lokaler, personer utan arbete

Definition Söksätt: Sökt mark, lokaler eller utrustning för att starta eget, personer utan arbete

Beskrivning Enligt fråga Arbl19a. Värdet 11 betyder ja.

Standard Produktstandard

Utgivare av standard

Ägare Arbetskraftsundersökningar

Kopplingsvariabel Nej

Kommentar

Referenstid

Summerbar Nej

Arkiveras Ja

Dimension Nej

Operationell definition Enligt fråga Arbl19a. Värdet 11 betyder ja.

definition

#### Värdemängd

Klassifikation/värdemängd Arbetskraftsundersökningen

Version SokSatt11

Nivå SokSatt11

Representation Ej aktuellt

**söksätt: sökt mark/lokaler, sysselsatta**

Namn	söksätt: sökt mark/lokaler, sysselsatta
Definition	Söksätt: Sökt mark, lokaler eller utrustning för att starta eget, sysselsatta
Beskrivning	Enligt fråga Omb12. Värdet 11 betyder ja.
Standard	Produktstandard
Utgivare av standard	
Ägare	Arbetskraftsundersökningar
Kopplingsvariabel	Nej
Kommentar	
Referenstid	
Summerbar	Nej
Arkiveras	Ja
Dimension	Nej
Operationell definition	Enligt fråga Omb12. Värdet 11 betyder ja.

**Värdeområde**

Klassifikation/värdeområde	Arbetskraftsundersökningen
Version	SokSatt11
Nivå	SokSatt11
Representation	Ej aktuellt

**söksätt: vet ej, personer utan arbete**

Namn	söksätt: vet ej, personer utan arbete
Definition	Söksätt: Vet ej, personer utan arbete
Beskrivning	Enligt fråga Arbl19a. Värdet 88 betyder ja.
Standard	Produktstandard
Utgivare av standard	
Ägare	Arbetskraftsundersökningar
Kopplingsvariabel	Nej
Kommentar	
Referenstid	
Summerbar	Nej
Arkiveras	Ja
Dimension	Nej
Operationell definition	Enligt fråga Arbl19a. Värdet 88 betyder ja.

**Värdeområde**

Klassifikation/värdeområde	Arbetskraftsundersökningen
Version	SokSatt88
Nivå	SokSatt88
Representation	Ej aktuellt

**söksätt: vet ej, sysselsatta**

Namn	söksätt: vet ej, sysselsatta
Definition	Söksätt: Söksätt, vet ej, sysselsatta
Beskrivning	Enligt fråga Omb12. Värdet 88 betyder ja.
Standard	Produktstandard
Utgivare av standard	
Ägare	Arbetskraftsundersökningar
Kopplingsvariabel	Nej
Kommentar	

Referenstid  
 Summerbar Nej  
 Arkiveras Ja  
 Dimension Nej  
 Operationell definition Enligt fråga Omb12. Värdet 88 betyder ja.

**Värde**

Klassifikation/värde Arbetskraftsundersökningen  
 Version SokSatt88  
 Nivå SokSatt88  
 Representation Ej aktuellt

**söksätt: väntat på arbetsförmedlingen, personer utan arbete**

Namn söksätt: väntat på arbetsförmedlingen, personer utan arbete  
 Definition Söksätt: Väntat på att kallas till arbetsförmedling, personer utan arbete  
 Beskrivning Enligt fråga Arbl19a. Värdet 14 betyder ja.  
 Standard Produktstandard  
 Utgivare av standard  
 Ägare Arbetskraftsundersökningar  
 Kopplingsvariabel Nej  
 Kommentar  
 Referenstid  
 Summerbar Nej  
 Arkiveras Ja  
 Dimension Nej  
 Operationell definition Enligt fråga Arbl19a. Värdet 14 betyder ja.

**Värde**

Klassifikation/värde Arbetskraftsundersökningen  
 Version SokSatt14  
 Nivå SokSatt14  
 Representation Ej aktuellt

**söksätt: väntat på arbetsförmedlingen, sysselsatta**

Namn söksätt: väntat på arbetsförmedlingen, sysselsatta  
 Definition Söksätt: Väntat på att kallas till arbetsförmedling, sysselsatta  
 Beskrivning Enligt fråga Omb12. Värdet 14 betyder ja.  
 Standard Produktstandard  
 Utgivare av standard  
 Ägare Arbetskraftsundersökningar  
 Kopplingsvariabel Nej  
 Kommentar  
 Referenstid  
 Summerbar Nej  
 Arkiveras Ja  
 Dimension Nej  
 Operationell definition Enligt fråga Omb12. Värdet 14 betyder ja.

**Värde**

Klassifikation/värde Arbetskraftsundersökningen  
 Version SokSatt14  
 Nivå SokSatt14

Representation Ej aktuellt

**söksätt: väntat på arbetsmarknadsåtgärd, personer utan arbete**

Namn söksätt: väntat på arbetsmarknadsåtgärd, personer utan arbete  
 Definition Söksätt: Väntat på att börja arbetsmarknadsåtgärd, personer utan arbete  
 Beskrivning Enligt fråga Arbl19a. Värdet 16 betyder ja.  
 Standard Produktstandard  
 Utgivare av standard  
 Ägare Arbetskraftsundersökningar  
 Kopplingsvariabel Nej  
 Kommentar  
 Referenstid  
 Summerbar Nej  
 Arkiveras Ja  
 Dimension Nej  
 Operationell definition Enligt fråga Arbl19a. Värdet 16 betyder ja.

**Värdeomängd**

Klassifikation/värdeomängd Arbetskraftsundersökningen  
 Version SokSatt16  
 Nivå SokSatt16  
 Representation Ej aktuellt

**söksätt: väntat på arbetsmarknadsåtgärd, sysselsatta**

Namn söksätt: väntat på arbetsmarknadsåtgärd, sysselsatta  
 Definition Söksätt: Väntat på att börja arbetsmarknadsåtgärd, sysselsatta  
 Beskrivning Enligt fråga Omb12. Värdet 16 betyder ja.  
 Standard Produktstandard  
 Utgivare av standard  
 Ägare Arbetskraftsundersökningar  
 Kopplingsvariabel Nej  
 Kommentar  
 Referenstid  
 Summerbar Nej  
 Arkiveras Ja  
 Dimension Nej  
 Operationell definition Enligt fråga Omb12. Värdet 16 betyder ja.

**Värdeomängd**

Klassifikation/värdeomängd Arbetskraftsundersökningen  
 Version SokSatt16  
 Nivå SokSatt16  
 Representation Ej aktuellt

**söksätt: väntat på svar på ansökan, personer utan arbete**

Namn söksätt: väntat på svar på ansökan, personer utan arbete  
 Definition Söksätt: Väntat på svar på gjorda ansökningar, personer utan arbete  
 Beskrivning Enligt fråga Arbl19a. Värdet 13 betyder ja.  
 Standard Produktstandard  
 Utgivare av standard  
 Ägare Arbetskraftsundersökningar  
 Kopplingsvariabel Nej



Kommentar  
Referenstid  
Summerbar Nej  
Arkiveras Ja  
Dimension Nej  
Operationell definition Enligt fråga Arbl19a. Värdet 13 betyder ja.

**Värde­mängd**

Klassifikation/värde­mängd Arbetskraftsundersökningen  
Version SokSatt13  
Nivå SokSatt13  
Representation Ej aktuellt

**söksätt: väntat på svar på ansökan, sysselsatta**

Namn söksätt: väntat på svar på ansökan, sysselsatta  
Definition Söksätt: Väntat på svar på gjorda ansökningar, sysselsatta  
Beskrivning Enligt fråga Omb12. Värdet 13 betyder ja.  
Standard Produktstandard  
Utgivare av standard  
Ägare Arbetskraftsundersökningar  
Kopplingsvariabel Nej  
Kommentar  
Referenstid  
Summerbar Nej  
Arkiveras Ja  
Dimension Nej  
Operationell definition Enligt fråga Omb12. Värdet 13 betyder ja.

**Värde­mängd**

Klassifikation/värde­mängd Arbetskraftsundersökningen  
Version SokSatt13  
Nivå SokSatt13  
Representation Ej aktuellt

**söksätt: väntat på svar, uttagningsprov, personer utan arbete**

Namn söksätt: väntat på svar, uttagningsprov, personer utan arbete  
Definition Söksätt: Väntat på svar från uttagningsprov för statstjänstemän, personer utan arbete  
Beskrivning Enligt fråga Arbl19a. Värdet 15 betyder ja.  
Standard Produktstandard  
Utgivare av standard  
Ägare Arbetskraftsundersökningar  
Kopplingsvariabel Nej  
Kommentar  
Referenstid  
Summerbar Nej  
Arkiveras Ja  
Dimension Nej  
Operationell definition Enligt fråga Arbl19a. Värdet 15 betyder ja.

**Värde­mängd**

Klassifikation/värde­mängd	Arbetskraftsundersökningen
Version	SokSatt15
Nivå	SokSatt15
Representation	Ej aktuellt

**söksätt: väntat på svar, uttagningsprov, sysselsatta**

Namn	söksätt: väntat på svar, uttagningsprov, sysselsatta
Definition	Söksätt: Väntat på svar från uttagningsprov för statstjänstemän, sysselsatta
Beskrivning	Enligt fråga Omb12. Värdet 15 betyder ja.
Standard	Produktstandard
Utgivare av standard	
Ägare	Arbetskraftsundersökningar
Kopplingsvariabel	Nej
Kommentar	
Referenstid	
Summerbar	Nej
Arkiveras	Ja
Dimension	Nej
Operationell definition	Enligt fråga Omb12. Värdet 15 betyder ja.

**Värde­mängd**

Klassifikation/värde­mängd	Arbetskraftsundersökningen
Version	SokSatt15
Nivå	SokSatt15
Representation	Ej aktuellt

**söksätt: övrigt, personer utan arbete**

Namn	söksätt: övrigt, personer utan arbete
Definition	Söksätt: Övrigt, personer utan arbete
Beskrivning	Enligt fråga Arb119a. Värdet 98 betyder ja.
Standard	Produktstandard
Utgivare av standard	
Ägare	Arbetskraftsundersökningar
Kopplingsvariabel	Nej
Kommentar	
Referenstid	
Summerbar	Nej
Arkiveras	Ja
Dimension	Nej
Operationell definition	Enligt fråga Arb119a. Värdet 98 betyder ja.

**Värde­mängd**

Klassifikation/värde­mängd	Arbetskraftsundersökningen
Version	SokSatt98
Nivå	SokSatt98
Representation	Ej aktuellt

**söksätt: övrigt, sysselsatta**

Namn	söksätt: övrigt, sysselsatta
Definition	Söksätt: Övrigt, sysselsatta

Beskrivning	Enligt fråga Omb12. Värdet 98 betyder ja.
Standard	Produktstandard
Utgivare av standard	
Ägare	Arbetskraftsundersökningar
Kopplingsvariabel	Nej
Kommentar	
Referenstid	
Summerbar	Nej
Arkiveras	Ja
Dimension	Nej
Operationell definition	Enligt fråga Omb12. Värdet 98 betyder ja.

**Värdeomängd**

Klassifikation/värdeomängd	Arbetskraftsundersökningen
Version	SokSatt98
Nivå	SokSatt98
Representation	Ej aktuellt

**sökt annat arbete hos nuvarande eller ny arbetsgivare, sysselsatta**

Namn	sökt annat arbete hos nuvarande eller ny arbetsgivare, sysselsatta
Definition	Sökt annat arbete hos nuvarande eller ny arbetsgivare, sysselsatta
Beskrivning	Enligt fråga Omb4. Värdet 1 betyder ja.
Standard	Produktstandard
Utgivare av standard	
Ägare	Arbetskraftsundersökningar
Kopplingsvariabel	Nej
Kommentar	
Referenstid	
Summerbar	Nej
Arkiveras	Ja
Dimension	Nej
Operationell definition	Enligt fråga Omb4. Värdet 1 betyder ja.

**Värdeomängd**

Klassifikation/värdeomängd	Arbetskraftsundersökningen
Version	SokSatt1
Nivå	SokSatt1
Representation	Ej aktuellt

**sökt annat arbete, partiellt bortfall sysselsatta**

Namn	sökt annat arbete, partiellt bortfall sysselsatta
Definition	Sökt annat arbete, partiellt bortfall sysselsatta
Beskrivning	Enligt fråga Omb4. Värdet 9 betyder ja.
Standard	Produktstandard
Utgivare av standard	
Ägare	Arbetskraftsundersökningar
Kopplingsvariabel	Nej
Kommentar	
Referenstid	
Summerbar	Nej
Arkiveras	Ja

Dimension Nej  
 Operationell definition Enligt fråga Omb4. Värdet 9 betyder ja.

**Värdeomängd**

Klassifikation/värdeomängd Arbetskraftsundersökningen  
 Version SokSatt9  
 Nivå SokSatt9  
 Representation Ej aktuellt

**sökt annat arbete, sysselsatta**

Namn sökt annat arbete, sysselsatta  
 Definition Har du sökt annat arbete eller extrajobb under de senaste 4 veckorna?  
 Sysselsatta  
 Beskrivning Enligt fråga Omb4. Om svar på frågan värdet 1 8 om Omb4=8 9 om  
 Omb4=9  
 Standard Produktstandard  
 Utgivare av standard  
 Ägare Arbetskraftsundersökningar  
 Kopplingsvariabel Nej  
 Kommentar  
 Referenstid  
 Summerbar Nej  
 Arkiveras Ja  
 Dimension Nej  
 Operationell definition Enligt fråga Omb4. Om svar på frågan värdet 1 8 om Omb4=8 9 om  
 Omb4=9

**Värdeomängd**

Klassifikation/värdeomängd Arbetskraftsundersökningen  
 Version SokSatt0  
 Nivå SokSatt0  
 Representation Ej aktuellt

**sökt arbete oavbrutet, personer utan arbete**

Namn sökt arbete oavbrutet, personer utan arbete  
 Definition Har du sökt arbete hela tiden? Personer utan arbete  
 Beskrivning K3UA  
 Standard Produktstandard  
 Utgivare av standard  
 Ägare Arbetskraftsundersökningar  
 Kopplingsvariabel Nej  
 Kommentar  
 Referenstid  
 Summerbar Nej  
 Arkiveras Ja  
 Dimension Nej  
 Operationell definition K3UA

**Värdeomängd**

Klassifikation/värdeomängd Arbetskraftsundersökningen  
 Version JaNejPb  
 Nivå JaNejPb

Representation Ej aktuellt

**sökt arbete senaste 4 veckorna, personer utan arbete**

Namn sökt arbete senaste 4 veckorna, personer utan arbete  
 Definition Har du sökt arbete under de senaste 4 veckorna? Personer utan arbete  
 Beskrivning Arbl3  
 Standard Produktstandard  
 Utgivare av standard  
 Ägare Arbetskraftsundersökningar  
 Kopplingsvariabel Nej  
 Kommentar  
 Referenstid  
 Summerbar Nej  
 Arkiveras Ja  
 Dimension Nej  
 Operationell definition Arbl3

**Värdeomängd**

Klassifikation/värdeomängd Arbetskraftsundersökningen  
 Version JaNej  
 Nivå JaNej  
 Representation Ej aktuellt

**sökt extraarbete/bisyssla, sysselsatta**

Namn sökt extraarbete/bisyssla, sysselsatta  
 Definition Sökt extraarbete/bisyssla, sysselsatta  
 Beskrivning Enligt fråga Omb4. Värdet 2 betyder ja.  
 Standard Produktstandard  
 Utgivare av standard  
 Ägare Arbetskraftsundersökningar  
 Kopplingsvariabel Nej  
 Kommentar  
 Referenstid  
 Summerbar Nej  
 Arkiveras Ja  
 Dimension Nej  
 Operationell definition Enligt fråga Omb4. Värdet 2 betyder ja.

**Värdeomängd**

Klassifikation/värdeomängd Arbetskraftsundersökningen  
 Version SysSokt2  
 Nivå SysSokt2  
 Representation Ej aktuellt

**sökt hel/deltid, personer utan arbete**

Namn sökt hel/deltid, personer utan arbete  
 Definition Har du sökt/fått en anställning på heltid eller deltid? Personer utan arbete  
 Beskrivning Arbl12a/aa  
 Standard Produktstandard  
 Utgivare av standard  
 Ägare Arbetskraftsundersökningar  
 Kopplingsvariabel Nej

Kommentar  
Referenstid  
Summerbar Nej  
Arkiveras Ja  
Dimension Nej  
Operationell definition Arbl12a/aa

**Värde­mängd**

Klassifikation/värde­mängd Arbetskraftsundersökningen  
Version SockHelDel  
Nivå SockHelDel  
Representation Ej aktuellt

**sökt yrkes­ställning, personer utan arbete**

Namn sökt yrkes­ställning, personer utan arbete  
Definition Sökte du i första hand/har du fått en an­ställning eller arbete som egen företagare? Personer utan arbete

Beskrivning Arbl11a/aa  
Standard Produktstandard  
Utgivare av standard  
Ägare Arbetskraftsundersökningar  
Kopplingsvariabel Nej

Kommentar  
Referenstid  
Summerbar Nej  
Arkiveras Ja  
Dimension Nej  
Operationell definition Arbl11a/aa

**Värde­mängd**

Klassifikation/värde­mängd Arbetskraftsundersökningen  
Version SockYrkStall  
Nivå SockYrkStall  
Representation Ej aktuellt

**sökt yrkes­ställning, sysselsatta**

Namn sökt yrkes­ställning, sysselsatta  
Definition Sökte du i första hand en an­ställning eller arbete som egen företagare? Sysselsatta

Beskrivning Omb7  
Standard Produktstandard  
Utgivare av standard  
Ägare Arbetskraftsundersökningar  
Kopplingsvariabel Nej

Kommentar  
Referenstid  
Summerbar Nej  
Arkiveras Ja  
Dimension Nej  
Operationell Omb7

definition

**Värde**mängd

Klassifikation/värde	Arbetskraftsundersökningen
Version	SoktYrkStall
Nivå	SoktYrkStall
Representation	Ej aktuellt

**söndagsarbete i huvudsysslan**

Namn	söndagsarbete i huvudsysslan
Definition	Arbetar du söndagar?
Beskrivning	Hu28a
Standard	Produktstandard
Utgivare av standard	
Ägare	Arbetskraftsundersökningar
Kopplingsvariabel	Nej
Kommentar	
Referenstid	
Summerbar	Nej
Arkiveras	Ja
Dimension	Nej
Operationell definition	Hu28a

**Värde**mängd

Klassifikation/värde	Arbetskraftsundersökningen
Version	JaNejPb
Nivå	JaNejPb
Representation	Ej aktuellt

**söndagsarbete i huvudsysslan, frekvens**

Namn	söndagsarbete i huvudsysslan, frekvens
Definition	Arbetar du minst hälften av söndagarna? (Huvudsysslan.)
Beskrivning	Hu28b
Standard	Produktstandard
Utgivare av standard	
Ägare	Arbetskraftsundersökningar
Kopplingsvariabel	Nej
Kommentar	
Referenstid	
Summerbar	Nej
Arkiveras	Ja
Dimension	Nej
Operationell definition	Hu28b

**Värde**mängd

Klassifikation/värde	Arbetskraftsundersökningen
Version	JaNejPb
Nivå	JaNejPb
Representation	Ej aktuellt

**tidigare arbete feriearbete?**

Namn	tidigare arbete feriearbete?
------	------------------------------

Definition	Det arbete du haft sedan förra intervjun, var det feriearbete?
Beskrivning	Tarb1aaK
Standard	Produktstandard
Utgivare av standard	
Ägare	Arbetskraftsundersökningar
Kopplingsvariabel	Nej
Kommentar	
Referenstid	
Summerbar	Nej
Arkiveras	Ja
Dimension	Nej
Operationell definition	Tarb1aaK

**Värdeomängd**

Klassifikation/värdeomängd	Arbetskraftsundersökningen
Version	JaNej
Nivå	JaNej
Representation	Ej aktuellt

**tidpunkt när tidsbegränsad anställning upphör, huvudsysslan**

Namn	tidpunkt när tidsbegränsad anställning upphör, huvudsysslan
Definition	När upphör din tidsbegränsade anställning?
Beskrivning	Hu12a
Standard	Produktstandard
Utgivare av standard	
Ägare	Arbetskraftsundersökningar
Kopplingsvariabel	Nej
Kommentar	
Referenstid	
Summerbar	Nej
Arkiveras	Ja
Dimension	Nej
Operationell definition	Hu12a

**Värdeomängd**

Klassifikation/värdeomängd	Arbetskraftsundersökningen
Version	TaStop08
Nivå	TaStop08
Representation	Ej aktuellt

**tidsbegränsad eller fast anställning i huvudsysslan**

Namn	tidsbegränsad eller fast anställning i huvudsysslan
Definition	Är det en tidsbegränsad eller en fast anställning?
Beskrivning	Hu7
Standard	Produktstandard
Utgivare av standard	
Ägare	Arbetskraftsundersökningar
Kopplingsvariabel	Nej
Kommentar	
Referenstid	
Summerbar	Nej



Arkiveras Ja  
 Dimension Nej  
 Operationell definition Hu7

**Värde­mängd**

Klassifikation/värde­mängd Arbetskraftsundersökningen  
 Version TaFa  
 Nivå TaFa  
 Representation Ej aktuellt

**typ av anställning i huvudsysslan**

Namn typ av anställning i huvudsysslan  
 Definition Är det en tidsbegränsad anställning (med eller utan fast tjänst i botten) eller en fast/tillsvidareanställning? (Huvudsysslan.)  
 Beskrivning 1 om Hu7=1 och Hu9=2 2 om Hu7=1 och Hu9=1 3 om Hu7=2  
 Standard Produktstandard  
 Utgivare av standard  
 Ägare Arbetskraftsundersökningar  
 Kopplingsvariabel Nej  
 Kommentar  
 Referenstid  
 Summerbar Nej  
 Arkiveras Ja  
 Dimension Nej  
 Operationell definition 1 om Hu7=1 och Hu9=2 2 om Hu7=1 och Hu9=1 3 om Hu7=2

**Värde­mängd**

Klassifikation/värde­mängd Arbetskraftsundersökningen  
 Version AnstTyp05  
 Nivå AnstTyp05  
 Representation Ej aktuellt

**typ av studier**

Namn typ av studier  
 Definition Vilken typ av utbildning var det?  
 Beskrivning Utb2  
 Standard Produktstandard  
 Utgivare av standard  
 Ägare Arbetskraftsundersökningar  
 Kopplingsvariabel Nej  
 Kommentar  
 Referenstid  
 Summerbar Nej  
 Arkiveras Ja  
 Dimension Nej  
 Operationell definition Utb2

**Värde­mängd**

Klassifikation/värde­mängd Arbetskraftsundersökningen  
 Version StudTyp08

Nivå StudTyp08  
Representation Ej aktuellt

**typ av studier, utvidgad**

Namn typ av studier, utvidgad  
Definition Vilken typ av utbildning var det (utvidgad)?  
Beskrivning Fråga Utb2 i kombination med frågorna Utb3a-d och Utb4.  
Standard Produktstandard  
Utgivare av standard  
Ägare Arbetskraftsundersökningar  
Kopplingsvariabel Nej  
Kommentar  
Referenstid  
Summerbar Nej  
Arkiveras Ja  
Dimension Nej  
Operationell definition Fråga Utb2 i kombination med frågorna Utb3a-d och Utb4.

**Värdeomängd**

Klassifikation/värdeomängd Arbetskraftsundersökningen  
Version StudTyp08Utv  
Nivå StudTyp05Utv  
Representation Ej aktuellt

**typ av tidsbegränsad anställning i huvudsysslan**

Namn typ av tidsbegränsad anställning i huvudsysslan  
Definition Vilken sorts tidsbegränsad anställning är det?  
Beskrivning Hu8  
Standard Produktstandard  
Utgivare av standard  
Ägare Arbetskraftsundersökningar  
Kopplingsvariabel Nej  
Kommentar  
Referenstid  
Summerbar Nej  
Arkiveras Ja  
Dimension Nej  
Operationell definition Hu8

**Värdeomängd**

Klassifikation/värdeomängd Arbetskraftsundersökningen  
Version TaTyp08  
Nivå TATyp08  
Representation Ej aktuellt

**typ av övertidsersättning i huvudsysslan, anställda**

Namn typ av övertidsersättning i huvudsysslan, anställda  
Definition Vilken typ av ersättning får du för övertiden/mertiden (i huvudsysslan)?  
Beskrivning At8  
Standard Produktstandard  
Utgivare av standard  
Ägare Arbetskraftsundersökningar

Kopplingsvariabel	Nej
Kommentar	
Referenstid	
Summerbar	Nej
Arkiveras	Ja
Dimension	Nej
Operationell definition	At8

**Värde mängd**

Klassifikation/värde mängd	Arbetskraftsundersökningen
Version	OtErsTyp
Nivå	OtErsTyp
Representation	Ej aktuellt

**uenummer**

Namn	uenummer
Definition	Internt identitetsnummer
Beskrivning	Internt identitetsnummer
Standard	Produktstandard
Utgivare av standard	
Ägare	Arbetskraftsundersökningar
Kopplingsvariabel	Nej
Kommentar	
Referenstid	
Summerbar	Nej
Arkiveras	Ja
Dimension	Nej
Operationell definition	

**Värde mängd**

Representation	Löpnummer
Måttenhet	Löpnummer
Beskrivning	

**undersysselsättning**

Namn	undersysselsättning
Definition	Undersysselsatt, dvs sysselsatt som vill öka sin arbetstid och kan börja arbeta mer inom 14 dagar
Beskrivning	1 om SysHaMerArb=1 och Omb10=1 0 annars
Standard	Produktstandard
Utgivare av standard	
Ägare	Arbetskraftsundersökningar
Kopplingsvariabel	Nej
Kommentar	
Referenstid	
Summerbar	Nej
Arkiveras	Ja
Dimension	Nej
Operationell definition	1 om SysHaMerArb=1 och Omb10=1 0 annars

**Värde mängd**

Klassifikation/värde mängd	Arbetskraftsundersökningen
Version	UnderSys
Nivå	UnderSys
Representation	Ej aktuellt

**unikt stratumnummer för varje urvalstillfälle**

Namn	unikt stratumnummer för varje urvalstillfälle
Definition	Unikt stratumnummer för varje urvalstillfälle, består av variablerna urvalstillfälle och stratum
Beskrivning	Unikt stratumnummer för varje urvalstillfälle, består av variablerna urvalstillfälle och stratum
Standard	Produktstandard
Utgivare av standard	
Ägare	Arbetskraftsundersökningar
Kopplingsvariabel	Nej
Kommentar	
Referenstid	
Summerbar	Nej
Arkiveras	Ja
Dimension	Nej
Operationell definition	

**Värde mängd**

Representation	Kod
Måttenhet	Kod
Beskrivning	

**universitet/högskola eller utländsk utbildning, nivå**

Namn	universitet/högskola eller utländsk utbildning, nivå
Definition	Deltog du i grundutbildning eller forskarutbildning?
Beskrivning	Utb3c
Standard	Produktstandard
Utgivare av standard	
Ägare	Arbetskraftsundersökningar
Kopplingsvariabel	Nej
Kommentar	
Referenstid	
Summerbar	Nej
Arkiveras	Ja
Dimension	Nej
Operationell definition	Utb3c

**Värde mängd**

Klassifikation/värde mängd	Arbetskraftsundersökningen
Version	StudNivaUni
Nivå	StudNivaUni
Representation	Ej aktuellt

**uppgift om personen är dragen vid urvalstillfälle 200410**

Namn	uppgift om personen är dragen vid urvalstillfälle 200410
Definition	Uppgift om personen är dragen vid urvalstillfälle 200410
Beskrivning	Uppgift om personen är dragen vid urvalstillfälle 200410
Standard	Produktstandard
Utgivare av standard	
Ägare	Arbetskraftsundersökningar
Kopplingsvariabel	Nej
Kommentar	
Referenstid	
Summerbar	Nej
Arkiveras	Ja
Dimension	Nej
Operationell definition	

**Värdeomängd**

Klassifikation/värdeomängd	Arbetskraftsundersökningen
Version	Urval1
Nivå	Urval1
Representation	Ej aktuellt

**uppgift om personen är dragen vid urvalstillfälle 200510**

Namn	uppgift om personen är dragen vid urvalstillfälle 200510
Definition	Uppgift om personen är dragen vid urvalstillfälle 200510
Beskrivning	Uppgift om personen är dragen vid urvalstillfälle 200510
Standard	Produktstandard
Utgivare av standard	
Ägare	Arbetskraftsundersökningar
Kopplingsvariabel	Nej
Kommentar	
Referenstid	
Summerbar	Nej
Arkiveras	Ja
Dimension	Nej
Operationell definition	

**Värdeomängd**

Klassifikation/värdeomängd	Arbetskraftsundersökningen
Version	Urval2
Nivå	Urval2
Representation	Ej aktuellt

**Uppnådd ålder (15-74 år) under referensmånaden**

Namn	Uppnådd ålder (15-74 år) under referensmånaden
Definition	Beräknad ålder i år vid angiven mätmånad
Beskrivning	
Standard	Produktstandard
Utgivare av standard	Arbetskraftsundersökningar
Ägare	Arbetskraftsundersökningar
Kopplingsvariabel	Nej
Kommentar	

Referenstid  
 Summerbar Nej  
 Arkiveras Ja  
 Dimension Nej

Operationell definition

### Värdeomängd

Klassifikation/värdeomängd Ålder  
 Version Ålder 15-74 år  
 Nivå Ålder 15-74 år  
 Representation Ej aktuellt

### uppräkningsstal för kvartalsskattningar, 15-74 år (ej för rekryteringsvariabler)

Namn uppräkningsstal för kvartalsskattningar, 15-74 år (ej för rekryteringsvariabler)  
 Definition Uppräkningsstal för kvartalsskattningar, 15-74 år. (Ej för rekryteringsvariabler.) OBS: Gäller endast april - december 2005.  
 Beskrivning Uppräkningsstal för kvartalsskattningar, 15-74 år. (Ej för rekryteringsvariabler.) OBS: Gäller endast april - december 2005.  
 Standard Produktstandard

Utgivare av standard

Ägare Arbetskraftsundersökningar

Kopplingsvariabel Nej

Kommentar

Referenstid

Summerbar Nej

Arkiveras Ja

Dimension Nej

Operationell definition

### Värdeomängd

Representation Okänd

Måttenhets

Beskrivning

### uppräkningsstal för månadsskattningar, 15-74 år (ej för rekryteringsvariabler)

Namn uppräkningsstal för månadsskattningar, 15-74 år (ej för rekryteringsvariabler)  
 Definition Uppräkningsstal för månadsskattningar, 15-74 år. (Ej för rekryteringsvariabler.) OBS: Gäller endast april - december 2005.

Beskrivning Uppräkningsstal för månadsskattningar, 15-74 år. (Ej för rekryteringsvariabler.) OBS: Gäller endast april - december 2005.

Standard Produktstandard

Utgivare av standard

Ägare Arbetskraftsundersökningar

Kopplingsvariabel Nej

Kommentar

Referenstid

Summerbar Nej

Arkiveras Ja

Dimension Nej

Operationell  
definition

**Värde**mängd

Representation Okänd

Måttenhet

Beskrivning

**Urvalspersonens personnummer**

Namn Urvalspersonens personnummer

Definition SCB:s register över totalbefolkn. (RTB)

Beskrivning Urvalspersonens personnummer

Standard Svensk standard

Utgivare av standard

Ägare Arbetskraftsundersökningar

Kopplingsvariabel Nej

Kommentar

Referenstid

Summerbar Nej

Arkiveras Ja

Dimension Nej

Operationell definition

**Värde**mängd

Beskrivning Personnumret består av födelsetid (8 siffror), födelsenummer (3 siffror) och en kontrollsiffra.

**urvalsstratum**

Namn urvalsstratum

Definition Stratumtillhörighet med avseende på kön, åldersklass och region, vilket ger 2\*3\*24 möjliga stratum

Beskrivning Stratumtillhörighet med avseende på kön, åldersklass och region, vilket ger 2\*3\*24 möjliga stratum

Standard Produktstandard

Utgivare av standard

Ägare Arbetskraftsundersökningar

Kopplingsvariabel Nej

Kommentar

Referenstid

Summerbar Nej

Arkiveras Ja

Dimension Nej

Operationell  
definition

**Värde**mängd

Representation Kod

Måttenhet Kod

Beskrivning

**urvalstillfälle**

Namn	urvalstillfälle
Definition	Urvalstillfälle, år och månad
Beskrivning	Urvalstillfälle, år och månad
Standard	Produktstandard
Utgivare av standard	
Ägare	Arbetskraftsundersökningar
Kopplingsvariabel	Nej
Kommentar	
Referenstid	
Summerbar	Nej
Arkiveras	Ja
Dimension	Nej
Operationell definition	

**Värdeomängd**

Representation	Tid
Måttenheter	Period
Beskrivning	

**utbildning på arbetstid i huvudsysslan**

Namn	utbildning på arbetstid i huvudsysslan
Definition	Deltog du i någon lärarledd utbildning på arbetstid under referensveckan?
Beskrivning	Anställda: At11 Företagare: 1 om FAt1=1 2 om FAt1=2 eller 3
Standard	Produktstandard
Utgivare av standard	
Ägare	Arbetskraftsundersökningar
Kopplingsvariabel	Nej
Kommentar	
Referenstid	
Summerbar	Nej
Arkiveras	Ja
Dimension	Nej
Operationell definition	Anställda: At11 Företagare: 1 om FAt1=1 2 om FAt1=2 eller 3

**Värdeomängd**

Klassifikation/värdeomängd	Arbetskraftsundersökningen
Version	JaNejPb
Nivå	JaNejPb
Representation	Ej aktuellt

**utbildning på arbetstid i huvudsysslan, anställda**

Namn	utbildning på arbetstid i huvudsysslan, anställda
Definition	Deltog du i någon lärarledd utbildning på arbetstid under referensveckan? Anställda
Beskrivning	At11
Standard	Produktstandard
Utgivare av standard	
Ägare	Arbetskraftsundersökningar
Kopplingsvariabel	Nej
Kommentar	



Referenstid  
 Summerbar Nej  
 Arkiveras Ja  
 Dimension Nej  
 Operationell definition At11

**Värde­mängd**

Klassifikation/värde­mängd Arbetskraftsundersökningen  
 Version JaNejPb  
 Nivå JaNejPb  
 Representation Ej aktuellt

**utbildning på arbetstid i huvudsysslan, antal timmar**

Namn utbildning på arbetstid i huvudsysslan, antal timmar  
 Definition Hur många timmar deltog du i lärarledd utbildning på arbetstid under referensveckan?

Beskrivning Anställda: At12 Företagare: FAt2  
 Standard Produktstandard

Utgivare av standard

Ägare Arbetskraftsundersökningar

Kopplingsvariabel Nej

Kommentar

Referenstid

Summerbar Ja

Arkiveras Ja

Dimension Nej

Operationell definition Anställda: At12 Företagare: FAt2

**Värde­mängd**

Klassifikation/värde­mängd Arbetskraftsundersökningen  
 Version TimmarPbEj0  
 Nivå TimmarPbEj0  
 Representation Ej aktuellt

**utbildning på arbetstid i huvudsysslan, antal timmar, anställda**

Namn utbildning på arbetstid i huvudsysslan, antal timmar, anställda  
 Definition Hur många timmar som man fått utbildning på arbetstid i huvudsysslan, antal timmar, anställda

Beskrivning At12

Standard Produktstandard

Utgivare av standard

Ägare Arbetskraftsundersökningar

Kopplingsvariabel Nej

Kommentar

Referenstid

Summerbar Nej

Arkiveras Ja

Dimension Nej

Operationell At12

definition

**Värde**mängd

Klassifikation/värde	Arbetskraftsundersökningen
Version	TimmarPbEj0
Nivå	TimmarPbEj0
Representation	Ej aktuellt

**utbildning på arbetstid i huvudsysslan, antal timmar, företagare/medhjälpare**

Namn	utbildning på arbetstid i huvudsysslan, antal timmar, företagare/medhjälpare
Definition	Hur många timmar deltog du i lärarledd utbildning på arbetstid under referensveckan?
Beskrivning	Hur många timmar deltog du i lärarledd utbildning på arbetstid under referensveckan? Företagare/medhjälpare
Standard	Produktstandard
Utgivare av standard	
Ägare	Arbetskraftsundersökningar
Kopplingsvariabel	Nej
Kommentar	
Referenstid	
Summerbar	Nej
Arkiveras	Ja
Dimension	Nej
Operationell	FAt1

definition

**Värde**mängd

Klassifikation/värde	Arbetskraftsundersökningen
Version	TimmarPbEj0
Nivå	TimmarPbEj0
Representation	Ej aktuellt

**utbildning på arbetstid i huvudsysslan, företagare/medhjälpare**

Namn	utbildning på arbetstid i huvudsysslan, företagare/medhjälpare
Definition	Deltog du i någon lärarledd utbildning på arbetstid under referensveckan? Företagare/medhjälpare
Beskrivning	FAt1
Standard	Produktstandard
Utgivare av standard	
Ägare	Arbetskraftsundersökningar
Kopplingsvariabel	Nej
Kommentar	
Referenstid	
Summerbar	Nej
Arkiveras	Ja
Dimension	Nej
Operationell	FAt1

definition

**Värde**mängd

Klassifikation/värde	Arbetskraftsundersökningen
Version	JaNejFran

Nivå JaNejFran  
Representation Ej aktuellt

**utbildningens längd, eftergymnasial utbildning**

Namn utbildningens längd, eftergymnasial utbildning  
Definition Hur lång är utbildningen totalt?  
Beskrivning Utb4  
Standard Produktstandard  
Utgivare av standard  
Ägare Arbetskraftsundersökningar  
Kopplingsvariabel Nej  
Kommentar  
Referenstid  
Summerbar Nej  
Arkiveras Ja  
Dimension Nej  
Operationell definition Utb4

**Värdeomängd**

Klassifikation/värdeomängd Arbetskraftsundersökningen  
Version StudLangd  
Nivå StudLangd  
Representation Ej aktuellt

**Utbildningsinriktning (4 positioner)**

Namn Utbildningsinriktning (4 positioner)  
Definition Utbildningens inriktning enligt Svensk utbildningsnomenklatur (SUN 2000).  
Hela inriktningskoden, fyra positioner.  
Beskrivning Klassificering av inriktningen för en persons genomförda utbildning.  
Tillhörande klassifikation är Svensk utbildningsnomenklatur (SUN). SUN är  
en standard för klassificering av enskilda utbildningar samtidigt som den utgör  
ett system för aggregering av utbildningar till större grupper.  
Standard Svensk standard  
Utgivare av  
standard  
Ägare Utbildningsregistret  
Kopplingsvariabel Nej  
Kommentar  
Referenstid  
Uppgiftskälla Utbildningsregistret Pers:s högsta utb,16-74 år  
Summerbar Nej  
Arkiveras Ja  
Dimension Nej  
Operationell  
definition

**Värdeomängd**

Klassifikation/värdeomängd SUN  
Version SUN 2000 - Utbildningsinriktning  
Nivå Utbildningsinriktning, 4 positioner  
Representation Ej aktuellt

**Utbildningsnivå 3-siffernivå**

Namn	Utbildningsnivå 3-siffernivå
Definition	Utbildningens nivå enligt Svensk utbildningsnomenklatur (SUN 2000). Hela nivå-koden, tre positioner.
Beskrivning	Klassificering av nivån för en persons genomförda utbildning. Tillhörande klassifikation är Svensk utbildningsnomenklatur (SUN). SUN är en standard för klassificering av enskilda utbildningar samtidigt som den utgör ett system för aggregering av utbildningar till större grupper.
Standard	Produktstandard
Utgivare av standard	Arbetskraftsundersökningar
Ägare	Arbetskraftsundersökningar
Kopplingsvariabel	Nej
Kommentar	
Referenstid	
Uppgiftskälla	Utbildningsregistret Pers:s högsta utb,16-74 år
Summerbar	Nej
Arkiveras	Ja
Dimension	Nej
Operationell definition	

**Värdeomängd**

Klassifikation/värdeomängd	SUN
Version	SUN 2000 - Utbildningsnivå
Nivå	Utbildningsnivå, 3 positioner
Representation	Ej aktuellt

**vanligen arbetad tid i bisysslan**

Namn	vanligen arbetad tid i bisysslan
Definition	Överenskommen arbetstid för anställda, genomsnittlig arbetstid för företagare/medhjälpare och anställda utan överenskommelse. (Bisysslan.)
Beskrivning	Om svar på Bi10 så BiVanlTim=Bi10, annars BiVanlTim = Bi11 888 om Bi11=888 999 om Bi11=999
Standard	Produktstandard
Utgivare av standard	
Ägare	Arbetskraftsundersökningar
Kopplingsvariabel	Nej
Kommentar	
Referenstid	
Summerbar	Nej
Arkiveras	Ja
Dimension	Nej
Operationell definition	Om svar på Bi10 så BiVanlTim=Bi10, annars BiVanlTim = Bi11 888 om Bi11=888 999 om Bi11=999

**Värdeomängd**

Klassifikation/värdeomängd	Arbetskraftsundersökningen
Version	TimmarPbEj0

Nivå	TimmarPbEj0
Representation	Ej aktuellt
<b>Vanligen arbetad tid i huvudsysslan</b>	
Namn	Vanligen arbetad tid i huvudsysslan
Definition	Överenskommen arb.tid för anställda, genomsnittlig arb.tid för företagare/medhj. och anställda utan överenskommelse, faktisk arb.tid för Huvudsysslan.
Beskrivning	Om Hu8=(9 eller11) så HuVanlTim=At13. Annars: Om svar på Hu17 så HuVanlTim = ((Hu17/100) * 40), annars: Om svar på Hu30 så HuVanlTim =Hu30, annars: HuVanlTim =Hu31.
Standard	Produktstandard
Utgivare av standard	
Ägare	Arbetskraftsundersökningar
Kopplingsvariabel	Nej
Kommentar	
Referenstid	
Summerbar	Nej
Arkiveras	Ja
Dimension	Nej
Operationell definition	Om Hu8=(9 eller11) så HuVanlTim=At13. Annars: Om svar på Hu17 så HuVanlTim = ((Hu17/100) * 40), annars: Om svar på Hu30 så HuVanlTim =Hu30, annars: HuVanlTim =Hu31.
<b>Värdeomängd</b>	
Klassifikation/värdeomängd	Arbetskraftsundersökningen
Version	TimmarPbEj0
Nivå	TimmarPbEj0
Representation	Ej aktuellt
<b>vanligen arbetad tid totalt (huvudsyssla + bisyssla)</b>	
Namn	vanligen arbetad tid totalt (huvudsyssla + bisyssla)
Definition	Vanligen arbetad tid totalt (huvudsyssla + bisyssla)
Beskrivning	HuVanlTim + BiVanlTim 888 om HuVanlTim = 888 999 om HuVanlTim = 999 Om pb på BiVanlTim så beräknas variabeln enbart på HuVanlTim.
Standard	Produktstandard
Utgivare av standard	
Ägare	Arbetskraftsundersökningar
Kopplingsvariabel	Nej
Kommentar	
Referenstid	
Summerbar	Nej
Arkiveras	Ja
Dimension	Nej
Operationell definition	HuVanlTim + BiVanlTim 888 om HuVanlTim = 888 999 om HuVanlTim = 999 Om pb på BiVanlTim så beräknas variabeln enbart på HuVanlTim.
<b>Värdeomängd</b>	
Klassifikation/värdeomängd	Arbetskraftsundersökningen

Version TimmarPbEj0

Nivå TimmarPbEj0

Representation Ej aktuellt

**vanligen arbetad tid totalt (huvudsyssla + bisyssla), grupperad**

Namn vanligen arbetad tid totalt (huvudsyssla + bisyssla), grupperad

Definition Vanligen arbetad tid totalt (huvudsyssla + bisyssla), grupperad

Beskrivning Variabeln är beräknad utifrån TotVanlTim

Standard Produktstandard

Utgivare av standard

Ägare Arbetskraftsundersökningar

Kopplingsvariabel Nej

Kommentar

Referenstid

Summerbar Nej

Arkiveras Ja

Dimension Nej

Operationell definition Variabeln är beräknad utifrån TotVanlTim

**Värde**

Klassifikation/värde Arbetskraftsundersökningen

Version TimGrupp08

Nivå TimGrupp08

Representation Ej aktuellt

**veckonummer för intervju under året**

Namn veckonummer för intervju under året

Definition Kalendervecka

Beskrivning Kalendervecka

Standard Produktstandard

Utgivare av standard

Ägare Arbetskraftsundersökningar

Kopplingsvariabel Nej

Kommentar

Referenstid

Summerbar Nej

Arkiveras Ja

Dimension Nej

Operationell definition

**Värde**

Klassifikation/värde Arbetskraftsundersökningen

Version VeckaAr

Nivå VeckaAr

Representation Ej aktuellt

**veckonummer för referensvecka under månaden**

Namn veckonummer för referensvecka under månaden

Definition Den vecka undersökningen avser

Beskrivning Kalendervecka

Standard Produktstandard

Utgivare av standard

Ägare	Arbetskraftsundersökningar
Kopplingsvariabel	Nej
Kommentar	
Referenstid	
Summerbar	Nej
Arkiveras	Ja
Dimension	Nej
Operationell definition	Den vecka undersökningen avser

**Värde**

Klassifikation/värde	Arbetskraftsundersökningen
Version	VeckaMan
Nivå	VeckaMan
Representation	Ej aktuellt

**veckonummer för referensvecka under året**

Namn	veckonummer för referensvecka under året
Definition	Den vecka undersökningen avser
Beskrivning	Kalendervecka
Standard	Produktstandard
Utgivare av standard	
Ägare	Arbetskraftsundersökningar
Kopplingsvariabel	Nej
Kommentar	
Referenstid	
Summerbar	Nej
Arkiveras	Ja
Dimension	Nej
Operationell definition	Den vecka undersökningen avser

**Värde**

Klassifikation/värde	Arbetskraftsundersökningen
Version	VeckaAr
Nivå	VeckaAr
Representation	Ej aktuellt

**velat arbeta under referensveckan, personer utan arbete**

Namn	velat arbeta under referensveckan, personer utan arbete
Definition	Skulle du velat ha arbete referensveckan? Personer utan arbete
Beskrivning	Arbl4a/aa
Standard	Produktstandard
Utgivare av standard	
Ägare	Arbetskraftsundersökningar
Kopplingsvariabel	Nej
Kommentar	
Referenstid	
Summerbar	Nej
Arkiveras	Ja
Dimension	Nej
Operationell definition	Arbl4a/aa

**Värde mängd**

Klassifikation/värde mängd	Arbetskraftsundersökningen
Version	JaNejPb
Nivå	JaNejPb
Representation	Ej aktuellt

**verksamhet innan arbetssökande, personer utan arbete**

Namn	verksamhet innan arbetssökande, personer utan arbete
Definition	Vad gjorde du innan du började söka arbete? Personer utan arbete
Beskrivning	Arbl23a/aa
Standard	Produktstandard
Utgivare av standard	
Ägare	Arbetskraftsundersökningar
Kopplingsvariabel	Nej
Kommentar	
Referenstid	
Summerbar	Nej
Arkiveras	Ja
Dimension	Nej
Operationell definition	Arbl23a/aa

**Värde mängd**

Klassifikation/värde mängd	Arbetskraftsundersökningen
Version	VerksForr06
Nivå	VerksForr06
Representation	Ej aktuellt

**vet ej om sökt annat arbete, sysselsatta**

Namn	vet ej om sökt annat arbete, sysselsatta
Definition	Vet ej om sökt annat arbete, sysselsatta
Beskrivning	Enligt fråga Omb4. Värdet 8 betyder ja.
Standard	Produktstandard
Utgivare av standard	
Ägare	Arbetskraftsundersökningar
Kopplingsvariabel	Nej
Kommentar	
Referenstid	
Summerbar	Nej
Arkiveras	Ja
Dimension	Nej
Operationell definition	Enligt fråga Omb4. Värdet 8 betyder ja.

**Värde mängd**

Klassifikation/värde mängd	Arbetskraftsundersökningen
Version	SysSokt8
Nivå	SysSokt8
Representation	Ej aktuellt

**Viktal för volym faktiskt arbetade timmar**

Namn	Viktal för volym faktiskt arbetade timmar
Definition	Viktal för volym faktiskt arbetade timmar



Beskrivning	Vikttal som ingår i beräkningen av totalt antal faktiskt arbetade timmar för en kalendermånad
Standard	Produktstandard
Utgivare av standard	
Ägare	Arbetskraftsundersökningar
Kopplingsvariabel	Nej
Kommentar	
Referenstid	
Summerbar	Nej
Arkiveras	Ja
Dimension	Nej

Operationell definition

### Värde mängd

Representation Okänd

Måttenhet

Beskrivning

### vilken typ av anställning har du nu?

Namn	vilken typ av anställning har du nu?
Definition	Vilken typ av anställning har du nu?
Beskrivning	GradK
Standard	Produktstandard
Utgivare av standard	
Ägare	Arbetskraftsundersökningar
Kopplingsvariabel	Nej
Kommentar	
Referenstid	
Summerbar	Nej
Arkiveras	Ja
Dimension	Nej
Operationell definition	GradK

### Värde mängd

Klassifikation/värde mängd Arbetskraftsundersökningen

Version GradK

Nivå GradK

Representation Ej aktuellt

### vuxenutbildning, nivå

Namn	vuxenutbildning, nivå
Definition	Var det en grundläggande eller en gymnasial vuxenutbildning eller var det en påbyggnadsutbildning?
Beskrivning	Utb3a
Standard	Produktstandard
Utgivare av standard	
Ägare	Arbetskraftsundersökningar
Kopplingsvariabel	Nej
Kommentar	
Referenstid	

Summerbar	Nej
Arkiveras	Ja
Dimension	Nej
Operationell definition	Utb3a

**Värde­mängd**

Klassifikation/värde­mängd	Arbetskraftsundersökningen
Version	StudNivaVux
Nivå	StudNivaVux
Representation	Ej aktuellt

**yrke i bisysslan**

Namn	yrke i bisysslan
Definition	Till vilket yrke vill du räkna ditt arbete (i bisysslan)?
Beskrivning	Bi9a
Standard	Produktstandard
Utgivare av standard	
Ägare	Arbetskraftsundersökningar
Kopplingsvariabel	Nej
Kommentar	
Referenstid	
Summerbar	Nej
Arkiveras	Ja
Dimension	Nej
Operationell definition	Bi9a

**Värde­mängd**

Beskrivning Anges i klartext. 25 tecken.

**yrke i huvudsysslan**

Namn	yrke i huvudsysslan
Definition	Till vilket yrke vill du räkna ditt arbete?
Beskrivning	Hu14a
Standard	Produktstandard
Utgivare av standard	
Ägare	Arbetskraftsundersökningar
Kopplingsvariabel	Nej
Kommentar	
Referenstid	
Summerbar	Nej
Arkiveras	Ja
Dimension	Nej
Operationell definition	Hu14a

**Värde­mängd**

Beskrivning Anges i klartext. 25 tecken.

**yrke på 1-siffernivå i bisysslan**

Namn	yrke på 1-siffernivå i bisysslan
Definition	Yrke på 1-siffernivå i bisysslan
Beskrivning	Bi9a och Bi9b, kodning till 1-siffernivå enligt SSK

Standard	Produktstandard
Utgivare av standard	
Ägare	Arbetskraftsundersökningar
Kopplingsvariabel	Nej
Kommentar	
Referenstid	
Summerbar	Nej
Arkiveras	Ja
Dimension	Nej
Operationell definition	Bi9a och Bi9b, kodning till 1-siffernivå enligt SSYK

**Värdeomängd**

Klassifikation/värdeomängd	SSYK
Version	Standard för svensk yrkesklassificering 1996
Nivå	Yrkesområde
Representation	Ej aktuellt

**yrke på 1-siffernivå i huvudsysslan**

Namn	yrke på 1-siffernivå i huvudsysslan
Definition	Yrke på 1-siffernivå i huvudsysslan
Beskrivning	Hu14a och Hu14b, kodning till 1-siffernivå enligt SSYK
Standard	Produktstandard
Utgivare av standard	
Ägare	Arbetskraftsundersökningar
Kopplingsvariabel	Nej
Kommentar	
Referenstid	
Summerbar	Nej
Arkiveras	Ja
Dimension	Nej
Operationell definition	Hu14a och Hu14b, kodning till 1-siffernivå enligt SSYK

**Värdeomängd**

Klassifikation/värdeomängd	SSYK
Version	Standard för svensk yrkesklassificering 1996
Nivå	Yrkesområde
Representation	Ej aktuellt

**yrke på 1-siffernivå i senaste arbete, pers u arbete som haft arb senaste 8 åren**

Namn	yrke på 1-siffernivå i senaste arbete, pers u arbete som haft arb senaste 8 åren
Definition	Yrke på 1-siffernivå i senaste arbete, pers u arbete som haft arb senaste 8 åren
Beskrivning	Tarb9a och Tarb9b, kodning till 1-siffernivå enligt SSYK
Standard	Produktstandard
Utgivare av standard	
Ägare	Arbetskraftsundersökningar
Kopplingsvariabel	Nej
Kommentar	
Referenstid	
Summerbar	Nej

Arkiveras	Ja
Dimension	Nej
Operationell definition	Tarb9a och Tarb9b, kodning till 1-siffernivå enligt SSYK

**Värde­mängd**

Klassifikation/värde­mängd	SSYK
Version	Standard för svensk yrkesklassificering 1996
Nivå	Yrkesområde
Representation	Ej aktuellt

**yrke på 2-siffernivå i senaste arbete, pers u arbete som haft arb senaste 8 åren**

Namn	yrke på 2-siffernivå i senaste arbete, pers u arbete som haft arb senaste 8 åren
Definition	Yrke på 2-siffernivå i senaste arbete, pers u arbete som haft arb senaste 8 åren
Beskrivning	Tarb9a och Tarb9b, kodning till 2-siffernivå enligt SSYK
Standard	Produktstandard
Utgivare av standard	
Ägare	Arbetskraftsundersökningar
Kopplingsvariabel	Nej
Kommentar	
Referenstid	
Summerbar	Nej
Arkiveras	Ja
Dimension	Nej
Operationell definition	Tarb9a och Tarb9b, kodning till 2-siffernivå enligt SSYK

**Värde­mängd**

Klassifikation/värde­mängd	SSYK
Version	Standard för svensk yrkesklassificering 1996
Nivå	Huvudgrupp
Representation	Ej aktuellt

**yrke på 3-siffernivå i huvudsysslan**

Namn	yrke på 3-siffernivå i huvudsysslan
Definition	Yrke på 3-siffernivå i huvudsysslan
Beskrivning	Hu14a och Hu14b, kodning till 3-siffernivå enligt SSYK
Standard	Produktstandard
Utgivare av standard	
Ägare	Arbetskraftsundersökningar
Kopplingsvariabel	Nej
Kommentar	
Referenstid	
Summerbar	Nej
Arkiveras	Ja
Dimension	Nej
Operationell definition	Hu14a och Hu14b, kodning till 3-siffernivå enligt SSYK

**Värde­mängd**

Klassifikation/värde­mängd	SSYK
----------------------------	------

Version	Standard för svensk yrkesklassificering 1996
Nivå	Yrkesgrupp
Representation	Ej aktuellt
<b>yrke på 3-siffernivå i senaste arbete, pers u arbete som haft arb senaste 8 åren</b>	
Namn	yrke på 3-siffernivå i senaste arbete, pers u arbete som haft arb senaste 8 åren
Definition	Yrke på 3-siffernivå i senaste arbete, pers u arbete som haft arb senaste 8 åren
Beskrivning	Tarb9a och Tarb9b, kodning till 3-siffernivå enligt SSYK
Standard	Produktstandard
Utgivare av standard	
Ägare	Arbetskraftsundersökningar
Kopplingsvariabel	Nej
Kommentar	
Referenstid	
Summerbar	Nej
Arkiveras	Ja
Dimension	Nej
Operationell definition	Tarb9a och Tarb9b, kodning till 3-siffernivå enligt SSYK
<b>Värdeomängd</b>	
Klassifikation/värdeomängd	SSYK
Version	Standard för svensk yrkesklassificering 1996
Nivå	Yrkesgrupp
Representation	Ej aktuellt
<b>yrke på 4-siffernivå i senaste arbete, pers u arbete som haft arb senaste 8 åren</b>	
Namn	yrke på 4-siffernivå i senaste arbete, pers u arbete som haft arb senaste 8 åren
Definition	Yrke på 4-siffernivå i senaste arbete, pers u arbete som haft arb senaste 8 åren
Beskrivning	Tarb9a och Tarb9b, kodning till 4-siffernivå enligt SSYK
Standard	Produktstandard
Utgivare av standard	
Ägare	Arbetskraftsundersökningar
Kopplingsvariabel	Nej
Kommentar	
Referenstid	
Summerbar	Nej
Arkiveras	Ja
Dimension	Nej
Operationell definition	Tarb9a och Tarb9b, kodning till 4-siffernivå enligt SSYK
<b>Värdeomängd</b>	
Klassifikation/värdeomängd	SSYK
Version	Standard för svensk yrkesklassificering 1996
Nivå	Undergrupp
Representation	Ej aktuellt

**yrkesställning i bisysslan**

Namn	yrkesställning i bisysslan
Definition	Är du anställd, företagare eller medhjälpare i bisysslan?
Beskrivning	1 om Bi5=1 2 om Bi5=2 3 om Bi5=3 och Bi6=1 Om inget av ovanstående är uppfyllt: 8 om Bi5 eller Bi6=8 9 om Bi5 eller Bi6=9
Standard	Produktstandard
Utgivare av standard	
Ägare	Arbetskraftsundersökningar
Kopplingsvariabel	Nej
Kommentar	
Referenstid	
Summerbar	Nej
Arkiveras	Ja
Dimension	Nej
Operationell definition	1 om Bi5=1 2 om Bi5=2 3 om Bi5=3 och Bi6=1 Om inget av ovanstående är uppfyllt: 8 om Bi5 eller Bi6=8 9 om Bi5 eller Bi6=9

**Värdeomängd**

Klassifikation/värdeomängd	Arbetskraftsundersökningen
Version	YrkStall05
Nivå	YrkStall05
Representation	Ej aktuellt

**Yrkesställning i huvudsysslan**

Namn	Yrkesställning i huvudsysslan
Definition	Är du anställd, företagare eller medhjälpare i huvudsysslan?
Beskrivning	1 om Hu4a=1 2 om Hu4a=2 3 om Ak5=1 eller Hu4b=1
Standard	Produktstandard
Utgivare av standard	
Ägare	Arbetskraftsundersökningar
Kopplingsvariabel	Nej
Kommentar	
Referenstid	
Summerbar	Nej
Arkiveras	Ja
Dimension	Nej
Operationell definition	1 om Hu4a=1 2 om Hu4a=2 3 om Ak5=1 eller Hu4b=1

**Värdeomängd**

Klassifikation/värdeomängd	Arbetskraftsundersökningen
Version	HuYrkStall
Nivå	HuYrkStall
Representation	Ej aktuellt

**yrkesställning i senaste arbete, personer u arbete som haft arb senaste 8 åren**

Namn	yrkesställning i senaste arbete, personer u arbete som haft arb senaste 8 åren
Definition	Var du anställd, företagare eller medhjälpare i ditt senaste arbete? Personer u arbete som haft arb senaste 8 åren
Beskrivning	1 om Tarb4=1 2 om Tarb4=2 3 om Tarb4=3 och Tarb5=1 Om inget av ovanstående är uppfyllt: 8 om Tarb4 eller Tarb5=8 9 om Tarb4 eller Tarb5=9

Standard	Produktstandard
Utgivare av standard	
Ägare	Arbetskraftsundersökningar
Kopplingsvariabel	Nej
Kommentar	
Referenstid	
Summerbar	Nej
Arkiveras	Ja
Dimension	Nej
Operationell definition	1 om Tarb4=1 2 om Tarb4=2 3 om Tarb4=3 och Tarb5=1 Om inget av ovanstående är uppfyllt: 8 om Tarb4 eller Tarb5=8 9 om Tarb4 eller Tarb5=9

**Värde mängd**

Klassifikation/värde mängd	Arbetskraftsundersökningen
Version	YrkStall05
Nivå	YrkStall05
Representation	Ej aktuellt

**yrkesställning i senaste arbete, personer utan arbete**

Namn	yrkesställning i senaste arbete, personer utan arbete
Definition	Var ditt senaste arbete en anställning eller arbetade du som egen företagare eller som oavlönad medhjälpare? Personer utan arbete
Beskrivning	Tarb4
Standard	Produktstandard
Utgivare av standard	
Ägare	Arbetskraftsundersökningar
Kopplingsvariabel	Nej
Kommentar	
Referenstid	
Summerbar	Nej
Arkiveras	Ja
Dimension	Nej
Operationell definition	Tarb4

**Värde mängd**

Klassifikation/värde mängd	Arbetskraftsundersökningen
Version	YrkStall05
Nivå	YrkStall05
Representation	Ej aktuellt

**Uppnådd ålder för barn 10 under referensmånaden**

Namn	Uppnådd ålder för barn 10 under referensmånaden
Definition	Uppnådd ålder för barn 1 under referensmånaden
Beskrivning	Uppnådd ålder för barn 1 under referensmånaden
Standard	Produktstandard
Utgivare av standard	
Ägare	Arbetskraftsundersökningar
Kopplingsvariabel	Nej

Kommentar  
 Referenstid  
 Summerbar Nej  
 Arkiveras Ja  
 Dimension Nej  
 Operationell definition

**Värde­mängd**

Klassifikation/värde­mängd Ålder  
 Version Ålder 0-26 år  
 Nivå Ålder 0-26 år  
 Representation Ej aktuellt

**är du anställd, egen företagare eller oavlönad medhjälpare (i bisysslan)?**

Namn är du anställd, egen företagare eller oavlönad medhjälpare (i bisysslan)?  
 Definition Är du anställd, egen företagare eller oavlönad medhjälpare (i bisysslan)?  
 Beskrivning Bi5  
 Standard Produktstandard  
 Utgivare av standard  
 Ägare Arbetskraftsundersökningar  
 Kopplingsvariabel Nej  
 Kommentar  
 Referenstid  
 Summerbar Nej  
 Arkiveras Ja  
 Dimension Nej  
 Operationell definition Bi5

**Värde­mängd**

Klassifikation/värde­mängd Arbetskraftsundersökningen  
 Version YrkStall05  
 Nivå YrkStall05  
 Representation Ej aktuellt

**är du anställd, egen företagare eller oavlönad medhjälpare (i huvudsysslan)?**

Namn är du anställd, egen företagare eller oavlönad medhjälpare (i huvudsysslan)?  
 Definition Är du anställd, egen företagare eller oavlönad medhjälpare (i huvudsysslan)?  
 Beskrivning Hu4a  
 Standard Produktstandard  
 Utgivare av standard  
 Ägare Arbetskraftsundersökningar  
 Kopplingsvariabel Nej  
 Kommentar  
 Referenstid  
 Summerbar Nej  
 Arkiveras Ja  
 Dimension Nej  
 Operationell definition Hu4a



**Värde mängd**

Klassifikation/värde mängd	Arbetskraftsundersökningen
Version	HuYrkStall
Nivå	HuYrkStall
Representation	Ej aktuellt

**Är du gift,sambo eller ensamstående?**

Namn	Är du gift,sambo eller ensamstående?
Definition	Civilstånd
Beskrivning	Är du gift,sambo eller ensamstående?
Standard	Produktstandard
Utgivare av standard	Arbetskraftsundersökningar
Ägare	Arbetskraftsundersökningar
Kopplingsvariabel	Nej
Kommentar	
Referenstid	
Summerbar	Nej
Arkiveras	Ja
Dimension	Nej
Operationell definition	1 om Fam1 = (1 eller 5). 2 om Fam1 = 2 . 3 om Fam1 = 3. 3 om Fam1 = 3. 8 om Fam1 = 8. 9 om Fam1 = 9.

**Värde mängd**

Klassifikation/värde mängd	Civilstånd
Version	Variant för svarsalternativ, 1
Nivå	Variant för svarsalternativ, 1
Representation	Ej aktuellt

**önskad arbetstid för personer utan arbete, grupperad**

Namn	önskad arbetstid för personer utan arbete, grupperad
Definition	Önskad arbetstid för personer utan arbete, grupperad
Beskrivning	Variabeln är beräknad utifrån Arbl5
Standard	Produktstandard
Utgivare av standard	
Ägare	Arbetskraftsundersökningar
Kopplingsvariabel	Nej
Kommentar	
Referenstid	
Summerbar	Nej
Arkiveras	Ja
Dimension	Nej
Operationell definition	Variabeln är beräknad utifrån Arbl5

**Värde mängd**

Klassifikation/värde mängd	Arbetskraftsundersökningen
Version	TimGrupp08
Nivå	TimGrupp08
Representation	Ej aktuellt

**önskad arbetstid totalt, sysselsatta**

Namn	önskad arbetstid totalt, sysselsatta
------	--------------------------------------

Definition	Hur många timmar per vecka skulle du vilja arbeta? Sysselessatta
Beskrivning	Omb2a/aa
Standard	Produktstandard
Utgivare av standard	
Ägare	Arbetskraftsundersökningar
Kopplingsvariabel	Nej
Kommentar	
Referenstid	
Summerbar	Nej
Arkiveras	Ja
Dimension	Nej
Operationell definition	Omb2a/aa

**Värde mängd**

Klassifikation/värde mängd	Arbetskraftsundersökningen
Version	TimmarPb0
Nivå	TimmarPb0
Representation	Ej aktuellt

**önskad arbetstid, personer utan arbete**

Namn	önskad arbetstid, personer utan arbete
Definition	Hur många timmar per vecka skulle du vilja arbeta? Personer utan arbete
Beskrivning	Arb15
Standard	Produktstandard
Utgivare av standard	
Ägare	Arbetskraftsundersökningar
Kopplingsvariabel	Nej
Kommentar	
Referenstid	
Summerbar	Nej
Arkiveras	Ja
Dimension	Nej
Operationell definition	Arb15

**Värde mängd**

Klassifikation/värde mängd	Arbetskraftsundersökningen
Version	TimmarPbEj0
Nivå	TimmarPbEj0
Representation	Ej aktuellt

**önskar öka arbetstiden genom annat arbete hos nuvarande arbetsgivare**

Namn	önskar öka arbetstiden genom annat arbete hos nuvarande arbetsgivare
Definition	Önskar öka arbetstiden genom annat arbete hos nuvarande arbetsgivare
Beskrivning	Enligt fråga Omb3. Värdet 1 betyder ja.
Standard	Produktstandard
Utgivare av standard	
Ägare	Arbetskraftsundersökningar
Kopplingsvariabel	Nej
Kommentar	
Referenstid	
Summerbar	Nej

Arkiveras Ja  
 Dimension Nej  
 Operationell definition Enligt fråga Omb3. Värdet 1 betyder ja.

**Värde**

Klassifikation/värde Arbetskraftsundersökningen  
 Version HurOka1  
 Nivå HurOka1  
 Representation Ej aktuellt

**önskar öka arbetstiden genom att arbeta fler timmar i nuvarande arbete**

Namn önskar öka arbetstiden genom att arbeta fler timmar i nuvarande arbete  
 Definition Önskar öka arbetstiden genom att arbeta fler timmar i nuvarande arbete  
 Beskrivning Enligt fråga Omb3. Värdet 3 betyder ja.

Standard Produktstandard

Utgivare av standard

Ägare Arbetskraftsundersökningar

Kopplingsvariabel Nej

Kommentar

Referenstid

Summerbar Nej

Arkiveras Nej

Dimension Nej

Operationell definition Enligt fråga Omb3. Värdet 3 betyder ja.

**Värde**

Klassifikation/värde Arbetskraftsundersökningen  
 Version HurOka3  
 Nivå HurOka3  
 Representation Ej aktuellt

**önskar öka arbetstiden genom att byta arbetsgivare**

Namn önskar öka arbetstiden genom att byta arbetsgivare

Definition Önskar öka arbetstiden genom att byta arbetsgivare

Beskrivning Enligt fråga Omb3. Värdet 2 betyder ja.

Standard Produktstandard

Utgivare av standard

Ägare Arbetskraftsundersökningar

Kopplingsvariabel Nej

Kommentar

Referenstid

Summerbar Nej

Arkiveras Ja

Dimension Nej

Operationell definition Enligt fråga Omb3. Värdet 2 betyder ja.

**Värde**

Klassifikation/värde Arbetskraftsundersökningen  
 Version HurOka2  
 Nivå HurOka2  
 Representation Ej aktuellt

**önskar öka arbetstiden genom att ha ett extraarbete/bisyssla**

Namn	önskar öka arbetstiden genom att ha ett extraarbete/bisyssla
Definition	Önskar öka arbetstiden genom att ha ett extraarbete/bisyssla
Beskrivning	Enligt fråga Omb3. Värdet 4 betyder ja.
Standard	Produktstandard
Utgivare av standard	
Ägare	Arbetskraftsundersökningar
Kopplingsvariabel	Nej
Kommentar	
Referenstid	
Summerbar	Nej
Arkiveras	Ja
Dimension	Nej
Operationell definition	Enligt fråga Omb3. Värdet 4 betyder ja.

**Värdeomängd**

Klassifikation/värdeomängd	Arbetskraftsundersökningen
Version	HurOka4
Nivå	HurOka4
Representation	Ej aktuellt

**önskemål om att förändra antalet arbetstimmar (totalt i både huvud- och bisyssla)**

Namn	önskemål om att förändra antalet arbetstimmar (totalt i både huvud- och bisyssla)
Definition	Skulle du vilja förändra antalet timmar du arbetar (totalt i både huvud- och bisyssla)?
Beskrivning	Omb1a/aa
Standard	Produktstandard
Utgivare av standard	
Ägare	Arbetskraftsundersökningar
Kopplingsvariabel	Nej
Kommentar	
Referenstid	
Summerbar	Nej
Arkiveras	Ja
Dimension	Nej
Operationell definition	Omb1a/aa

**Värdeomängd**

Klassifikation/värdeomängd	Arbetskraftsundersökningen
Version	JaNejPb
Nivå	JaNejPb
Representation	Ej aktuellt

**önskemål om heltidsarbete om lämplig barn tillsyn finns**

Namn	önskemål om heltidsarbete om lämplig barn tillsyn finns
Definition	Skulle du vilja arbeta heltid om det fanns lämplig barn tillsyn?
Beskrivning	Hu20
Standard	Produktstandard
Utgivare av standard	

Ägare	Arbetskraftsundersökningar
Kopplingsvariabel	Nej
Kommentar	
Referenstid	
Summerbar	Nej
Arkiveras	Ja
Dimension	Nej
Operationell definition	Hu20

**Värde­mängd**

Klassifikation/värde­mängd	Arbetskraftsundersökningen
Version	JaNejPb
Nivå	JaNejPb
Representation	Ej aktuellt

**önskemål om heltidsarbete om annan lämplig tillsyn och omvårdnad fanns**

Namn	önskemål om heltidsarbete om annan lämplig tillsyn och omvårdnad fanns
Definition	Skulle du vilja arbeta heltid om det fanns annan lämplig tillsyn och omvårdnad?

Beskrivning	Hu21
Standard	Produktstandard

Utgivare av standard

Ägare	Arbetskraftsundersökningar
Kopplingsvariabel	Nej
Kommentar	
Referenstid	
Summerbar	Ja
Arkiveras	Nej
Dimension	Nej
Operationell definition	Hu21

**Värde­mängd**

Klassifikation/värde­mängd	Arbetskraftsundersökningen
Version	JaNejPb
Nivå	JaNejPb
Representation	Ej aktuellt

**önskemål om heltidsarbete om lämplig barntillsyn och annan tillsyn fanns**

Namn	önskemål om heltidsarbete om lämplig barntillsyn och annan tillsyn fanns
Definition	Skulle du vilja arbeta heltid om det fanns lämplig barntillsyn och annan tillsyn och omvårdnad?

Beskrivning	Hu22
Standard	Produktstandard

Utgivare av standard

Ägare	Arbetskraftsundersökningar
Kopplingsvariabel	Nej
Kommentar	
Referenstid	
Summerbar	Nej
Arkiveras	Ja

Dimension Nej  
 Operationell definition Hu22

**Värdeomängd**

Klassifikation/värdeomängd Arbetskraftsundersökningen  
 Version JaNejPb  
 Nivå JaNejPb  
 Representation Ej aktuellt

**önskemål om heltidsarbete om lämplig barntillsyn/annan tillsyn fanns**

Namn önskemål om heltidsarbete om lämplig barntillsyn/annan tillsyn fanns  
 Definition Skulle du vilja arbeta heltid om det fanns lämplig barntillsyn och/eller annan tillsyn och omvårdnad?  
 Beskrivning 1 om Hu20 eller Hu21 eller Hu22=1 2 om Hu20 eller Hu21 eller Hu22=2 8 om Hu20 eller Hu21 eller Hu22=8 9 om Hu20 eller Hu21 eller Hu22=9  
 Standard Produktstandard  
 Utgivare av standard  
 Ägare Arbetskraftsundersökningar  
 Kopplingsvariabel Nej  
 Kommentar  
 Referenstid  
 Summerbar Nej  
 Arkiveras Ja  
 Dimension Nej  
 Operationell definition 1 om Hu20 eller Hu21 eller Hu22=1 2 om Hu20 eller Hu21 eller Hu22=2 8 om Hu20 eller Hu21 eller Hu22=8 9 om Hu20 eller Hu21 eller Hu22=9

**Värdeomängd**

Klassifikation/värdeomängd Arbetskraftsundersökningen  
 Version JaNejPb  
 Nivå JaNejPb  
 Representation Ej aktuellt

**önskemål om mer arbete, antal timmar**

Namn önskemål om mer arbete, antal timmar  
 Definition Med hur många timmar per vecka skulle du vilja öka din arbetstid?  
 Beskrivning Om SysHaMerArb=1 och Hu8=(9 eller 11) så SysHaMerArbTim = (Omb2a/aa - (At13 + BiVanlTim) Om SysHaMerArb=1 och Hu8 ej = (9 eller 11) så SysHaMerArbTim = (Omb2a/aa - (HuVanlTim + BiVanlTim)  
 Standard Produktstandard  
 Utgivare av standard  
 Ägare Arbetskraftsundersökningar  
 Kopplingsvariabel Nej  
 Kommentar  
 Referenstid  
 Summerbar Nej  
 Arkiveras Ja  
 Dimension Nej

Operationell definition Om SysHaMerArb=1 och Hu8=(9 eller 11) så SysHaMerArbTim = (Omb2a/aa - (At13 + BiVanlTim) Om SysHaMerArb=1 och Hu8 ej = (9 eller 11) så SysHaMerArbTim = (Omb2a/aa - (HuVanlTim + BiVanlTim)

**Värde­mängd**

Klassifikation/värde­mängd Arbetskraftsundersökningen  
Version TimmarPbEj0  
Nivå TimmarPbEj0  
Representation Ej aktuellt

**önskemål om mindre arbete, antal timmar**

Namn önskemål om mindre arbete, antal timmar  
Definition Med hur många timmar per vecka skulle du vilja minska din arbetstid?  
Beskrivning Om SysHaMindreArb=1 och Hu8=(9 eller 11) så SysHaMindreArbTim = (Omb2a/aa - (At13 + BiVanlTim) Om SysHaMindreArb=1 och Hu8 ej=(9 eller 11) så SysHaMindreArbTim = (Omb2a/aa - (HuVanlTim + BiVanlTim))  
Standard Produktstandard  
Utgivare av standard  
Ägare Arbetskraftsundersökningar  
Kopplingsvariabel Nej  
Kommentar  
Referenstid  
Summerbar Nej  
Arkiveras Ja  
Dimension Nej  
Operationell definition Om SysHaMindreArb=1 och Hu8=(9 eller 11) så SysHaMindreArbTim = (Omb2a/aa - (At13 + BiVanlTim) Om SysHaMindreArb=1 och Hu8 ej=(9 eller 11) så SysHaMindreArbTim = (Omb2a/aa - (HuVanlTim + BiVanlTim))

**Värde­mängd**

Klassifikation/värde­mängd Arbetskraftsundersökningen  
Version TimmarPbEj0  
Nivå TimmarPbEj0  
Representation Ej aktuellt

**överenskommen arbetstid i bisysslan**

Namn överenskommen arbetstid i bisysslan  
Definition Hur många timmar per vecka ska du arbeta enligt överenskommelse i din bisyssla?  
Beskrivning Bi10  
Standard Produktstandard  
Utgivare av standard  
Ägare Arbetskraftsundersökningar  
Kopplingsvariabel Nej  
Kommentar  
Referenstid  
Summerbar Nej  
Arkiveras Ja  
Dimension Nej  
Operationell Bi10

definition

**Värde**mängd

Klassifikation/värde

mängd Arbetskraftsundersökningen  
 Version TimmarPbEj0\_777  
 Nivå TimmarPbEj0\_777  
 Representation Ej aktuellt**överenskommen arbetstid i huvudsysslan, anställda**

Namn överenskommen arbetstid i huvudsysslan, anställda  
 Definition Hur många timmar per vecka ska du arbeta enligt överenskommelse (i huvudsysslan)? Anställda  
 Beskrivning Hu30  
 Standard Produktstandard  
 Utgivare av standard  
 Ägare Arbetskraftsundersökningar  
 Kopplingsvariabel Nej  
 Kommentar  
 Referenstid  
 Summerbar Nej  
 Arkiveras Ja  
 Dimension Nej  
 Operationell Hu30

definition

**Värde**mängd

Klassifikation/värde

mängd Arbetskraftsundersökningen  
 Version TimmarPbEj0\_777  
 Nivå TimmarPbEj0\_777  
 Representation Ej aktuellt**övertid med ersättning i huvudsysslan, anställda**

Namn övertid med ersättning i huvudsysslan, anställda  
 Definition Hade du någon övertid (i huvudsysslan) som du får ersättning för i tid eller pengar? Anställda  
 Beskrivning At6a/aa  
 Standard Produktstandard  
 Utgivare av standard  
 Ägare Arbetskraftsundersökningar  
 Kopplingsvariabel Nej  
 Kommentar  
 Referenstid  
 Summerbar Nej  
 Arkiveras Ja  
 Dimension Nej  
 Operationell At6a/aa

definition

**Värde**mängd

Klassifikation/värde

mängd Arbetskraftsundersökningen  
 Version JaNejPb  
 Nivå JaNejPb



Representation Ej aktuellt

### övertid totalt i huvudsysslan, anställda

Namn övertid totalt i huvudsysslan, anställda  
 Definition Hade du någon övertid/mertid med eller utan ersättning? Anställda  
 Beskrivning 1 om At6a/aa=1 och/eller At9a/aa=1, annars 2 om At6a/aa=2 och/eller At9a/aa=2 Om inget av ovanstående är uppfyllt: 8 om At6a/aa eller At9a/aa=8  
 9 om At6a/aa eller At9a/aa=9  
 Standard Produktstandard  
 Utgivare av standard  
 Ägare Arbetskraftsundersökningar  
 Kopplingsvariabel Nej  
 Kommentar  
 Referenstid  
 Summerbar Nej  
 Arkiveras Ja  
 Dimension Nej  
 Operationell definition 1 om At6a/aa=1 och/eller At9a/aa=1, annars 2 om At6a/aa=2 och/eller At9a/aa=2 Om inget av ovanstående är uppfyllt: 8 om At6a/aa eller At9a/aa=8  
 9 om At6a/aa eller At9a/aa=9

### Värdeomängd

Klassifikation/värdeomängd Arbetskraftsundersökningen  
 Version JaNejPb  
 Nivå JaNejPb  
 Representation Ej aktuellt

### övertid utan ersättning i huvudsysslan, anställda

Namn övertid utan ersättning i huvudsysslan, anställda  
 Definition Hade du någon övertid (i huvudsysslan) som du inte får ersättning för i tid eller pengar? Anställda  
 Beskrivning At9a/aa  
 Standard Produktstandard  
 Utgivare av standard  
 Ägare Arbetskraftsundersökningar  
 Kopplingsvariabel Nej  
 Kommentar  
 Referenstid  
 Summerbar Nej  
 Arkiveras Ja  
 Dimension Nej  
 Operationell definition At9a/aa

### Värdeomängd

Klassifikation/värdeomängd Arbetskraftsundersökningen  
 Version JaNejPb  
 Nivå JaNejPb  
 Representation Ej aktuellt

## Värдемängder

### AkStatus05

Klassifikation Arbetskraftsundersökningen

Version AkStatus05

Nivå AKstatus05

#### Värden

Kod Text

1 ej i AK (utom grad EX)

2 i arbete

3 frånvarande

4 arbetslösa

5 Ej i AK (grad EX)

### AnstTyp05

Klassifikation Arbetskraftsundersökningen

Version AnstTyp05

Nivå AnstTyp05

#### Värden

Kod Text

1 Tidsbegränsad

2 Tidsbegränsad med fast tjänst i botten

3 Fast/tillsvidare

### AntAnst05

Klassifikation Arbetskraftsundersökningen

Version AntAnst05

Nivå AntAnst05

#### Värden

Kod Text

1 1 anställd

10 10 anställda

11 11-19 anställda

12 20-49 anställda

13 50-99 anställda

14 100-499 anställda

15 500 eller fler anställda

16 Vet ej, men färre än 11 anställda

17 Vet ej, men fler än 10 anställda

2 2 anställda

3 3 anställda

4 4 anställda

5 5 anställda

6 6 anställda

7 7 anställda

8 8 anställda

88 Vet ej

9 9 anställda  
99 Partiellt bortfall

**Ar**

Klassifikation Arbetskraftsundersökningen

Version Ar

Nivå Ar

**Värden**

Kod	Text
1900	År 1900
1901	År 1901
1902	År 1902
1903	År 1903
1904	År 1904
1905	År 1905
1906	År 1906
1907	År 1907
1908	År 1908
1909	År 1909
1910	År 1910
1911	År 1911
1912	År 1912
1913	År 1913
1914	År 1914
1915	År 1915
1916	År 1916
1917	År 1917
1918	År 1918
1919	År 1919
1920	År 1920
1921	År 1921
1922	År 1922
1923	År 1923
1924	År 1924
1925	År 1925
1926	År 1926
1927	År 1927
1928	År 1928
1929	År 1929
1930	År 1930
1931	År 1931
1932	År 1932
1933	År 1933
1934	År 1934
1935	År 1935
1936	År 1936
1937	År 1937
1938	År 1938

1939 År 1939  
1940 År 1940  
1941 År 1941  
1942 År 1942  
1943 År 1943  
1944 År 1944  
1945 År 1945  
1946 År 1946  
1947 År 1947  
1948 År 1948  
1949 År 1949  
1950 År 1950  
1951 År 1951  
1952 År 1952  
1953 År 1953  
1954 År 1954  
1955 År 1955  
1956 År 1956  
1957 År 1957  
1958 År 1958  
1959 År 1959  
1960 År 1960  
1961 År 1961  
1962 År 1962  
1963 År 1963  
1964 År 1964  
1965 År 1965  
1966 År 1966  
1967 År 1967  
1968 År 1968  
1969 År 1969  
1970 År 1970  
1971 År 1971  
1972 År 1972  
1973 År 1973  
1974 År 1974  
1975 År 1975  
1976 År 1976  
1977 År 1977  
1978 År 1978  
1979 År 1979  
1980 År 1980  
1981 År 1981  
1982 År 1982  
1983 År 1983  
1984 År 1984  
1985 År 1985  
1986 År 1986  
1987 År 1987

1988 År 1988  
1989 År 1989  
1990 År 1990  
1991 År 1991  
1992 År 1992  
1993 År 1993  
1994 År 1994  
1995 År 1995  
1996 År 1996  
1997 År 1997  
1998 År 1998  
1999 År 1999  
2000 År 2000  
2001 År 2001  
2002 År 2002  
2003 År 2003  
2004 År 2004  
2005 År 2005  
2006 År 2006  
2007 År 2007  
2008 År 2008  
2009 År 2009  
2010 År 2010  
2011 År 2011  
2012 År 2012  
2013 År 2013  
2014 År 2014  
2015 År 2015  
2016 År 2016  
2017 År 2017  
2018 År 2018  
2019 År 2019  
2020 År 2020  
8888 Vet ej  
9999 Partiellt bortfall

**ArbStatus08**

Klassifikation Arbetskraftsundersökningen

Version ArbStatus08

Nivå ArbStatus08

**Värden**

Kod Text

- 1 ej i AK (utom grad EX)
- 2 i arbete
- 3 frånvarande
- 4 arbetslösa
- 5 Ej i AK (grad EX)

**ArHuvudVerk**

Klassifikation Arbetskraftsundersökningen

Version ArHuvudVerk

Nivå ArHuvudVerk

**Värden**

Kod Text

- 1 Förvärvsarbetande
- 2 Studerande
- 3 Arbetssökande
- 4 Hemarbetande/vård av barn eller vuxna anhöriga
- 5 Värnpliktig
- 6 Ledig
- 7 Pensionär
- 8 Sjuk/sjukersättning/förtidspension
- 9 Intagen för vård
- 88 Vet ej
- 98 Övrigt
- 99 Partiellt bortfall

**Aux\_ald**

Klassifikation Arbetskraftsundersökningen

Version Aux\_ald

Nivå Aux\_ald

**Värden**

Kod Text

- 1 15 år, M
- 10 55-59 år, M
- 11 60-64 år, M
- 12 65-69 år, M
- 13 70-74 år, M
- 14 15 år, Kv
- 15 16-19 år, Kv
- 16 20-24 år, Kv
- 17 25-29 år, Kv
- 18 30-34 år, Kv
- 19 35-39 år, Kv
- 2 16-19 år, M
- 20 40-44 år, Kv
- 21 45-49 år, Kv
- 22 50-54 år, Kv
- 23 55-59 år, Kv
- 24 60-64 år, Kv
- 25 65-69 år, Kv
- 26 70-74 år, Kv
- 3 20-24 år, M
- 4 25-29 år, M
- 5 30-34 år, M

- 6 35-39 år, M
- 7 40-44 år, M
- 8 45-49 år, M
- 9 50-54 år, M

**Aux\_ams**

Klassifikation Arbetskraftsundersökningen  
Version Aux\_ams  
Nivå Aux\_ams

**Värden**

- | Kod | Text                 |
|-----|----------------------|
| 1   | Arbetslös enligt AMS |
| 2   | Övriga               |

**Aux\_fodland**

Klassifikation Arbetskraftsundersökningen  
Version Aux\_fodland  
Nivå Aux\_fodland

**Värden**

- | Kod | Text   |
|-----|--|
| 1   | Svenskfödd   |
| 2   | Född i övriga Norden (Finland, Danmark, Norge, Island) |
| 3   | Född i Europa utom Norden                              |
| 4   | Född i övriga världen                                  |

**Aux\_lan**

Klassifikation Arbetskraftsundersökningen  
Version Aux\_lan  
Nivå Aux\_lan

**Värden**

- | Kod | Text  |
|-----|---|
| 1   | 01 Stockholms län exkl. Stockholms kommun                                   |
| 10  | 13 Hallands län   |
| 11  | 14 Västra Götalands län exkl. Göteborgs kommun                              |
| 12  | 17 Värmlands län  |
| 13  | 18 Örebro län   |
| 14  | 19 Västmanlands län   |
| 15  | 20 Dalarnas län   |
| 16  | 21 Gävleborgs län   |
| 17  | 22 Västernorrlands län  |
| 18  | 23 Jämtlands län  |
| 19  | 24 Västerbottens län  |
| 2   | 03 Uppsala län  |
| 20  | 25 Norrbottens län  |
| 21  | 0180 Stockholms kommun  |
| 22  | 1280 Malmö kommun   |
| 23  | 1480 Göteborgs kommun   |
| 24  | Kommunerna 1214, 1257, 1260, 1275, 1276, 1277, 1278, 1282, 1283, 1284, 1292 |

- 25 Kommunerna 1256, 1272, 1273, 1290, 1293
- 26 Kommunerna 1230-1231, 1233, 1261-1267, 1270, 1281, 1285-1287, 1291
- 3 04 Södermanlands län
- 4 05 Östergötlands län
- 5 06 Jönköpings län
- 6 07 Kronobergs län
- 7 08 Kalmar län
- 8 09 Gotlands län
- 9 10 Blekinge län

**Aux\_sni**

Klassifikation Arbetskraftsundersökningen

Version Aux\_sni

Nivå Aux\_sni

**Värden**

Kod	Text
1	01-02, 05, 10-14, 40-41, 45
2	15-26, 27, 36
3	28, 29-35
4	51-52, 60-64
5	65-67, 70-72, 74
6	73, 75, 80, 85, 91
7	37, 50, 55, 90, 92-93, 95, 99
8	00 = ej sysselsatta och/eller SNI saknas

**BarnAntal05**

Klassifikation Arbetskraftsundersökningen

Version BarnAntal05

Nivå BarnAntal05

**Värden**

Kod	Text
1	1 barn
10	10 barn
11	11 barn
12	12 barn
13	13 barn
14	14 barn
15	15 barn
16	16 barn
17	17 barn
18	18 barn
19	19 barn
2	2 barn
20	20 barn
3	3 barn
4	4 barn
5	5 barn
6	6 barn



7	7 barn
8	8 barn
88	Vet ej
9	9 barn
99	Partiellt bortfall

**BarnAntal08**

Klassifikation	Arbetskraftsundersökningen
Version	BarnAntal08
Nivå	BarnAntal08

**Värden**

Kod	Text
0	Inga barn
1	1 barn
10	10 barn
11	11 barn
12	12 barn
13	13 barn
14	14 barn
15	15 barn
16	16 barn
17	17 barn
18	18 barn
19	19 barn
2	2 barn
20	20 barn
3	3 barn
4	4 barn
5	5 barn
6	6 barn
7	7 barn
8	8 barn
88	Vet ej
9	9 barn
99	Partiellt bortfall

**BarnAntalGrp**

Klassifikation	Arbetskraftsundersökningen
Version	BarnAntalGrp
Nivå	BarnAntalGrp

**Värden**

Kod	Text
0	0 barn
1	1 barn
10	10 barn
2	2 barn
3	3 barn
4	4 barn

5	5 barn
6	6 barn
7	7 barn
8	8 barn
9	9 barn
99	Partiellt bortfall

**BarnAntalGrp**

Klassifikation	Arbetskraftsundersökningen
Version	BarnAntalGrp
Nivå	BarnAntalGrp

**Värden**

Kod	Text
0	0 barn
1	1 barn
10	10 barn
2	2 barn
3	3 barn
4	4 barn
5	5 barn
6	6 barn
7	7 barn
8	8 barn
9	9 barn
99	Partiellt bortfall

**DelSkal**

Klassifikation	Arbetskraftsundersökningen
Version	DelSkal
Nivå	DelSkal

**Värden**

Kod	Text
1	Studier
2	Egen sjukdom/nedsatt arbetsförmåga
3	Vård av barn
4	Vård av vuxna anhöriga/släktingar
5	Vård av både barn och vuxna anhöriga/släktingar
6	Lämpligt heltidsarbete saknas/söker heltid
7	Har flera jobb
8	Arbetet är för fysiskt och/eller psykiskt krävande
88	Vet ej
9	Vill inte heltidsarbeta, uppger inget skäl
98	Övrigt
99	Partiellt bortfall

**EjArbMerSkal**

Klassifikation	Arbetskraftsundersökningen
Version	EjArbMerSkal

Nivå EjArbMerSkal

**Värden**

Kod Text

- 1 Studier
- 2 Värnplikt/civilplikt
- 3 Kunde inte lämna nuvarande arbete så snabbt pga uppsägningstid
- 4 Egen sjukdom eller handikapp
- 5 Personliga eller familjeskäl
- 88 Vet ej
- 98 Övrigt
- 99 Partiellt bortfall

**EjKanSkal05**

Klassifikation Arbetskraftsundersökningen

Version EjKanSkal05

Nivå EjKanSkal05

**Värden**

Kod Text

- 1 Studier
- 2 Värnplikt/repövning
- 3 Egen sjukdom eller handikapp
- 4 Personliga eller familjeskäl
- 88 Vet ej
- 98 Övrigt
- 99 Partiellt bortfall

**EjSokVillSkal**

Klassifikation Arbetskraftsundersökningen

Version EjSokVillSkal

Nivå EjSokVillSkal

**Värden**

Kod Text

- 1 Ska börja nytt arbete om mer än 3 månader
- 10 Vård av vuxna anhöriga/släktingar
- 11 Vård av både barn och vuxna anhöriga/släktingar
- 12 Hushållsarbete
- 13 Värnplikt
- 14 Avvaktar studier/värnplikt/födelse/flytt
- 15 Ekonomiska skäl
- 16 Inte kommit sig för
- 17 Vill vara ledig
- 2 Väntar på att bli återanställd, kallas vid behov/ringer själv när jag vill jobba
- 3 Avvaktar svar på ansökan för mer än 4 veckor sedan
- 4 Lämpligt arbete saknas på orten
- 5 Små chanser att få arbete
- 6 Studier
- 7 Pensionär
- 8 Hälsoskäl

- 88 Vet ej
- 9 Vård av barn
- 98 Övrigt
- 99 Partiellt bortfall

**Exb1**

Klassifikation Arbetskraftsundersökningen  
Version Exb1  
Nivå Exb1

**Värden**

- | Kod | Text                        |
|-----|-----------------------------|
| 1   | Arbetsgivaren kontaktade up |
| 2   | Up kontaktade arbetsgivaren |
| 3   | Annat sätt                  |
| 8   | Vet ej                      |
| 9   | Partiellt bortfall          |

**Exb2**

Klassifikation Arbetskraftsundersökningen  
Version Exb2  
Nivå Exb2

**Värden**

- | Kod | Text               |
|-----|--------------------|
| 1   | Fick söka jobbet   |
| 2   | Erbjöds jobbet     |
| 8   | Vet ej             |
| 9   | Partiellt bortfall |

**Exb3**

Klassifikation Arbetskraftsundersökningen  
Version Exb3  
Nivå Exb3

**Värden**

- | Kod | Text                                     |
|-----|--|
| 1   | Sökte just det här jobbet                |
| 2   | Sökte ett jobb hos den här arbetsgivaren |
| 8   | Vet ej                                   |
| 9   | Partiellt bortfall                       |

**Exb406**

Klassifikation Arbetskraftsundersökningen  
Version Exb406  
Nivå Exb406

**Värden**

- | Kod | Text                                       |
|-----|--|
| 1   | Genom skola/utbildning som ordnade praktik |
| 2   | Praktikplats som övergick till jobb        |

- 3 Nytt tillfälligt arbete hos tidigare arbetsgivare
- 4 Tidigare extra arbete som blev jobb
- 5 Återgång till bottentjänst
- 6 Arbetsförmedling, anställd, släkting eller annan person förmedlade kontakten med arb.g.
- 7 Utbildning hos arbetsgivare som blev jobb
- 8 Vald till förtroendeuppdrag
- 9 Placerad med lönebidrag eller annan arbetsmarknadspolitisk jobbåtgärd
- 88 Vet ej
- 98 Övrigt
- 99 Partiellt bortfall

**Exb7**

Klassifikation Arbetskraftsundersökningen

Version Exb7

Nivå Exb7

**Värden**

Kod Text

- 1 Det fanns redan en ledig plats
- 2 Det var först vid up:s kontakt som arbetsgivaren började tänka på nyanställning
- 3 Det fanns redan någon slags överenskommelse om att up skulle få börja arbeta hos denna arbetsgivare
- 8 Vet ej
- 9 Partiellt bortfall

**Exb9**

Klassifikation Arbetskraftsundersökningen

Version Exb9

Nivå Exb9

**Värden**

Kod Text

- 1 Mindre än ett år sedan
- 2 1-2 år sedan
- 3 Mer än 2 år sedan
- 8 Vet ej
- 9 Partiellt bortfall

**FackCOrg05**

Klassifikation Arbetskraftsundersökningen

Version FackCOrg05

Nivå FackCOrg05

**Värden**

Kod Text

- 1 LO
- 2 TCO
- 3 SACO
- 4 Övriga
- 8 Vet ej
- 9 Partiellt bortfall

**FackForb07**

Klassifikation Arbetskraftsundersökningen

Version FackForb07

Nivå FackForb07

**Värden**

Kod Text

- 1 Byggnadsarbetareförbundet
- 2 Elektrikerförbundet
- 3 Fastighetsanställdas förbund
- 4 Grafiska fackförbundet - Mediafacket
- 5 Handelsanställdas förbund
- 6 Hotell- och Restaurangfacket
- 8 Kommunalarbetareförbundet
- 9 Livsmedelsarbetareförbundet
- 11 Musikerförbundet
- 12 Målareförbundet
- 13 Pappersindustriarbetareförbundet
- 14 SEKO (Facket för service och kommunikation)
- 15 Skogs- och Träfacket
- 16 Transportarbetareförbundet
- 17 IF-Metall
- 20 Doktorander och forskares förbund (DOFF)
- 21 Farmaciförbundet
- 22 Finansförbundet
- 23 Folkhögskolans lärarförbund (SFHL)
- 24 Försvarsförbundet (FF)
- 25 Försäkringstjänstemannaförbundet (FTF)
- 26 Journalistförbundet (SJF)
- 27 Lärarförbundet
- 28 Polisförbundet
- 29 SIF
- 30 Skogs- och lantbrukstjänstemannaförbundet (SLF)
- 31 Kommunaltjänstemannaförbundet (SKTF)
- 32 Statstjänstemannaförbundet (ST)
- 33 Teaterförbundet (TF)
- 34 Tjänstemannaförbundet HTF
- 35 Tull-kust
- 36 Vårdförbundet
- 37 Yrkesmusikerförbundet (SYMF)
- 41 Agrifack
- 42 Lärarnas riksförbund (LR)
- 43 Akademikerförbundet (SSR)
- 44 Arbetsterapeuters förbund (FSA)
- 45 Arkitekter
- 46 Civilekonomerna (CR)
- 47 Civilingenjörssförbundet (CF)
- 48 DIK-förbundet

- 49 Farmaceutförbundet
- 50 Fartygsbefälsförening (SFBF)
- 51 Ingenjörförbundet
- 52 JUSEK (Jurist- och samhällsvetareförbundet)
- 53 Kyrkans Akademikerförbund
- 54 Legitimerade sjukgymnasters riksförbund (LSR)
- 55 Läkarförbundet
- 56 Naturvetareförbundet
- 57 Officersförbundet
- 58 Psykologförbundet
- 59 Reservofficersförbundet (SROF)
- 60 Skogsakademikerna
- 61 Skolledarförbundet
- 62 Tandläkarförbundet
- 63 SACO:s Tjänstemannaförbund (SRAT)
- 64 SACO-förbundet Trafik och Järnväg (TJ)
- 65 Universitetslärarförbundet (SULF)
- 66 Veterinärförbundet (SVF)
- 67 Sveriges Ingenjörer
- 70 Förbundet Sveriges Handelsrepresentanter (FSH)
- 71 Hamnarbetarförbundet
- 72 Lantbrukarnas riksförbund (LRF)
- 73 Ledarna
- 74 Svensk Pilotförening (SPF)
- 75 Lokala Samorganisationer (LS), Sveriges arbetares centralorganisation (SAC), Syndikalisterna
- 76 Svenskt Näringsliv
- 77 Småföretagarna
- 78 Kooperativa tjänstemän
- 79 Medlem i fackförbund, okänt vilket
- 80 Medarbetarförbundet, Sveriges Yrkesförarförbund
- 87 Utländskt fackförbund
- 88 Vet ej
- 98 Övrigt
- 99 Partiellt bortfall

**FranDeIV**

Klassifikation Arbetskraftsundersökningen  
Version FranDeIV  
Nivå FranDeIV

**Värden**

Kod Text  
0 Ej frånvarande del av veckan  
1 Frånvarande del av veckan

**FranHeIV**

Klassifikation Arbetskraftsundersökningen  
Version FranHeIV  
Nivå FranHeIV

**Värden**

Kod	Text
0	Ej frånvarande hela veckan
1	Frånvarande hela veckan

**FranSkal05**

Klassifikation	Arbetskraftsundersökningen
Version	FranSkal05
Nivå	FranSkal05

**Värden**

Kod	Text
1	Sjuk/läkarbesök/tandläkarbesök
10	Annan tjänstledighet
2	Semester/lov för skolpersonal
21	Permitterad
22	Arbetsbrist
23	Arbetskonflikt
24	Olämpligt väder
25	Friårsledig
3	Värnplikt, civilplikt
31	Flexledig
32	Kompledig/ledig mot inarbetning
33	Arbetstidens förläggning
34	Helgdag/helgdagsafton eller annan arbetsfri dag
35	Arbete i bisyssla
4	Repövning
5	Betald föräldraledighet vid födsel/adoption
6	Annan betald föräldraledighet
7	Obetald tjänstledighet för vård av barn
8	Ledig för studier utan lön
88	Vet ej
98	Övrigt
99	Partiellt bortfall

**FranSkalAnst05**

Klassifikation	Arbetskraftsundersökningen
Version	FranSkalAnst05
Nivå	FranSkalAnst05

**Värden**

Kod	Text
1	Sjuk/läkarbesök/tandläkarbesök
10	Annan tjänstledighet
2	Semester/lov för skolpersonal
21	Permitterad
22	Arbetsbrist
23	Arbetskonflikt
24	Olämpligt väder
25	Friårsledig



- 3 Värnplikt, civilplikt
- 31 Flexledig
- 32 Kompledig/ledig mot inarbetning
- 33 Arbetstidens förläggning
- 34 Helgdag/helgdagsafton eller annan arbetsfri dag
- 4 Repövning
- 5 Betald föräldraledighet vid födsel/adoption
- 6 Annan betald föräldraledighet
- 7 Obetald tjänstledighet för vård av barn
- 8 Ledig för studier utan lön
- 88 Vet ej
- 98 Övrigt
- 99 Partiellt bortfall

**FranSkalFO05**

Klassifikation Arbetskraftsundersökningen  
Version FranSkalFO05  
Nivå FranSkalFO05

**Värden**

- | Kod | Text  |
|-----|---|
| 1   | Sjuk/läkarbesök/tandläkarbesök                  |
| 2   | Semester  |
| 22  | Arbetsbrist                                     |
| 24  | Olämpligt väder                                 |
| 3   | Värnplikt, civilplikt                           |
| 31  | Flexledig                                       |
| 32  | Kompledig/ledig mot inarbetning                 |
| 33  | Arbetstidens förläggning                        |
| 34  | Helgdag/helgdagsafton eller annan arbetsfri dag |
| 35  | Arbete i bisyssla                               |
| 4   | Repövning                                       |
| 5   | Betald föräldraledighet vid födsel/adoption     |
| 6   | Annan betald föräldraledighet                   |
| 7   | Obetald ledighet för vård av barn               |
| 8   | Studier   |
| 88  | Vet ej  |
| 98  | Övrigt  |
| 99  | Partiellt bortfall                              |

**Grad05**

Klassifikation Arbetskraftsundersökningen  
Version Grad05  
Nivå Grad05

**Värden**

- | Kod | Text   |
|-----|--|
| 11  | FA, fast anställning i nuvarande arbete                |
| 12  | FT, tidsbegränsad anställning med fast tjänst i botten |
| 2   | TA, tidsbegränsad anställning                          |

- 3 FÖ, företagare
- 4 MH, medhjälpande hushållsmedlemmar
- 5 SÅ, utan arbete men haft arbete senaste året
- 6 UA, utan arbete och ej haft arbete senaste året
- 7 EX, sjuk minst 1 år framåt eller intagen för vård minst 1 år framåt

**GradK**

Klassifikation Arbetskraftsundersökningen

Version GradK

Nivå GradK

**Värden**

Kod Text

- 1 Fast/tillsvidareanställning
- 2 Tidsbegränsad anställning med fast tjänst i botten
- 3 Enbart en tidsbegränsad anställning
- 4 Medhjälpande hushållsmedlem
- 5 Företagare

**HelDel05**

Klassifikation Arbetskraftsundersökningen

Version HelDel05

Nivå HelDel05

**Värden**

Kod Text

- 1 Heltid
- 2 Deltid
- 8 Vet ej
- 9 Partiellt bortfall

**HurOka0**

Klassifikation Arbetskraftsundersökningen

Version HurOka0

Nivå HurOka0

**Värden**

Kod Text

- 1 Svar på frågan finns
- 8 Vet ej
- 9 Partiellt bortfall

**HurOka1**

Klassifikation Arbetskraftsundersökningen

Version HurOka1

Nivå HurOka1

**Värden**

Kod Text

- 0 Nej
- 1 Ha annat arbete hos nuvarande arbetsgivare

**HurOka2**

Klassifikation Arbetskraftsundersökningen

Version HurOka2

Nivå HurOka2

**Värden**

Kod Text

0 Nej

2 Byta arbetsgivare

**HurOka3**

Klassifikation Arbetskraftsundersökningen

Version HurOka3

Nivå HurOka3

**Värden**

Kod Text

0 Nej

3 Arbeta fler timmar i nuvarande arbete

**HurOka4**

Klassifikation Arbetskraftsundersökningen

Version HurOka4

Nivå HurOka4

**Värden**

Kod Text

0 Nej

4 Ha extraarbete/bisyssla

**HurOka8**

Klassifikation Arbetskraftsundersökningen

Version HurOka8

Nivå HurOka8

**Värden**

Kod Text

0 Nej

8 Vet ej

**HurOka9**

Klassifikation Arbetskraftsundersökningen

Version HurOka9

Nivå HurOka9

**Värden**

Kod Text

0 Nej

9 Partiellt bortfall

**HuvudVerk**

Klassifikation Arbetskraftsundersökningen  
Version HuvudVerk  
Nivå HuvudVerk

**Värden**

Kod	Text
1	Förvärvsarbetande
10	Intagen för vård mindre än 1 år framåt
11	Intagen för vård 1 år framåt eller mer
2	Studering
3	Arbetssökande
4	Hemarbetande/vård av barn eller vuxna anhöriga
5	Värnpliktig
6	Ledig
7	Pensionär
8	Sjuk mindre än 1 år framåt
88	Vet ej
9	Långvarigt sjuk 1 år framåt eller mer
98	Övrigt
99	Partiellt bortfall

**HuYrkStall**

Klassifikation Arbetskraftsundersökningen  
Version HuYrkStall  
Nivå HuYrkStall

**Värden**

Kod	Text
1	Anställd
2	Företagare
3	Medhjälpande hushållsmedlem

**Inb1**

Klassifikation Arbetskraftsundersökningen  
Version Inb1  
Nivå Inb1

**Värden**

Kod	Text
1	Samma arbete (plats/befattning) men anställningen är nu tidsbegränsad
2	Bytt arbete internt (bytt jobb inom samma företag)
8	Vet ej
9	Partiellt bortfall

**Inb2**

Klassifikation Arbetskraftsundersökningen  
Version Inb2  
Nivå Inb2

**Värden**

Kod Text

- 1 Samma arbete (plats/befattning) men anställningen är nu fast
- 2 Bytt arbete internt (bytt jobb inom samma företag)
- 8 Vet ej
- 9 Partiellt bortfall

**Inb3**

Klassifikation Arbetskraftsundersökningen

Version Inb3

Nivå Inb3

**Värden**

Kod Text

- 1 Samma jobb/befattning/arbete
- 2 Bytt till en ny TA eller FT hos samma arbetsgivare
- 8 Vet ej
- 9 Partiellt bortfall

**Inb4**

Klassifikation Arbetskraftsundersökningen

Version Inb4

Nivå Inb4

**Värden**

Kod Text

- 1 Samma jobb/plats/befattning
- 2 Bytt till en ny FF hos samma arbetsgivare
- 8 Vet ej
- 9 Partiellt bortfall

**InternByte**

Klassifikation Arbetskraftsundersökningen

Version InternByte

Nivå InternByte

**Värden**

Kod Text

- 1 Samma jobb/plats/befattning
- 2 Bytt arbete internt
- 8 Vet ej
- 9 Partiellt bortfall

**InternBytForm**

Klassifikation Arbetskraftsundersökningen

Version InternBytForm

Nivå InternBytForm

**Värden**

Kod Text

- 1 Bytt från fast till tidsbegränsad anställning (FF förra gången och TA eller FT nu)

- 2 Bytt från tidsbegränsad till fast anställning (TA eller FT förra gången och FF nu)
- 3 Ej bytt anställningsform (TA eller FT förra gången och TA eller FT nu)
- 4 Ej bytt anställningsform (FF förra gången och FF nu)
- 8 Vet ej
- 9 Partiellt bortfall

**IntroB**

Klassifikation Arbetskraftsundersökningen  
Version IntroB  
Nivå IntroB

**Värden**

Kod Text

- 0 Ue ej anträffad
- 1 Ue själv
- 2 Ue:s make/maka/sambo
- 3 Ue:s föräldrar/syskon/barn i samma hushåll
- 4 Annan person
- 5 Vårdare

**IntTyp08**

Klassifikation Arbetskraftsundersökningen  
Version IntTyp08  
Nivå IntTyp08

**Värden**

Kod Text

- 9 Bortfall på intervjutyp
- 1 Nyklass
- 2 Kontroll
- 3 Omklass

**Iregion08**

Klassifikation Arbetskraftsundersökningen  
Version Iregion08  
Nivå Iregion08

**Värden**

Kod Text

- 08 DIH-adm
- 00 Region ospecificerad
- 01 Stockholm
- 06 Öst
- 07 Syd
- 09 Väst
- 11 Tvärs
- 13 Mitt
- 14 Nord
- 50 CATI
- 60 CATI
- 70 DIH-adm

**JaNej**

Klassifikation Arbetskraftsundersökningen  
Version JaNej  
Nivå JaNej

**Värden**

Kod Text  
1 Ja/Finns  
2 Nej

**JaNejFran**

Klassifikation Arbetskraftsundersökningen  
Version JaNejFran  
Nivå JaNejFran

**Värden**

Kod Text  
1 Ja/Finns  
2 Nej  
3 Arbete enbart i bisyssla under referensveckan  
8 Vet ej  
9 Partiellt bortfall

**JaNejPb**

Klassifikation Arbetskraftsundersökningen  
Version JaNejPb  
Nivå JaNejPb

**Värden**

Kod Text  
1 Ja/Finns  
2 Nej  
8 Vet ej  
9 Partiellt bortfall

**JaNejSommarlov**

Klassifikation Arbetskraftsundersökningen  
Version JaNejSommarlov  
Nivå JaNejSommarlov

**Värden**

Kod Text  
1 Ja  
2 Nej  
3 Sommarlov  
8 Vet ej  
9 Partiellt bortfall

**KBi1a**

Klassifikation Arbetskraftsundersökningen  
Version KBi1a

Nivå KBi1a

**Värden**

Kod	Text
1	Ja/Finns
2	Nej
3	Samma arbetsgivare men bytt yrkesställning
8	Vet ej
9	Partiellt bortfall

**KFack1a**

Klassifikation Arbetskraftsundersökningen

Version KFack1a

Nivå KFack1a

**Värden**

Kod	Text
1	Ja, oförändrat
2	Nej, bytt fackförbund
3	Nej, ej ansluten längre
8	Vet ej
9	Partiellt bortfall

**KFam1**

Klassifikation Arbetskraftsundersökningen

Version KFam1

Nivå KFam1

**Värden**

Kod	Text
1	Gift
2	Sambo
3	Ensamstående
4	Ja, oförändrat
8	Vet ej
9	Partiellt bortfall

**KFam2**

Klassifikation Arbetskraftsundersökningen

Version KFam2

Nivå KFam2

**Värden**

Kod	Text
1	Ja, oförändrat
2	Nej, tillkommit
3	Nej, lämnat
4	Nej, både lämnat och tillkommit
8	Vet ej
9	Partiellt bortfall



**KFam2aj**

Klassifikation Arbetskraftsundersökningen

Version KFam2aj

Nivå KFam2aj

**Värden**

Kod Text

0 Ingen ändring

1 Lämnat

8 Vet ej

9 Partiellt bortfall

**KGrad**

Klassifikation Arbetskraftsundersökningen

Version KGrad

Nivå KGrad

**Värden**

Kod Text

1 Ingen skillnad

2 Bytt anställningsform eller yrkesställning

3 Felregistrerad förra gången

**KHu1a**

Klassifikation Arbetskraftsundersökningen

Version KHu1a

Nivå KHu1a

**Värden**

Kod Text

1 Ja/Finns

2 Nej, felregistrerat namn förra gången

3 Nej, företaget har bytt namn

4 Nej, samma huvudsakliga arbetsgivare, men up har bytt arb.plats el arb.platsen har fått ny benämning.

5 Nej, inte up:s huvudsakliga arbetsgivare längre/tjänstledig för arbete med annat

6 Nej, up har slutat det jobbet, enbart bisysslan kvar nu

7 Felklassad förra gången

**KHu1b**

Klassifikation Arbetskraftsundersökningen

Version KHu1b

Nivå KHu1b

**Värden**

Kod Text

1 Ja/Finns

2 Nej, felregistrerad adress förra gången

3 Nej, arbetsplatsen har flyttat

4 Nej, up har bytt arbetsplats inom samma företag

- 8 Vet ej
- 9 Partiellt bortfall

**KHu1b**

Klassifikation Arbetskraftsundersökningen  
Version KHu1b  
Nivå KHu1b

**Värden**

- | Kod | Text  |
|-----|---|
| 1   | Ja/Finns  |
| 2   | Nej, felregistrerad adress förra gången         |
| 3   | Nej, arbetsplatsen har flyttat                  |
| 4   | Nej, up har bytt arbetsplats inom samma företag |
| 8   | Vet ej  |
| 9   | Partiellt bortfall                              |

**KHu8**

Klassifikation Arbetskraftsundersökningen  
Version KHu8  
Nivå KHu8

**Värden**

- | Kod | Text                                       |
|-----|--|
| 1   | Ja/Finns                                   |
| 2   | Nej, bytt typ av tidsbegränsad anställning |
| 3   | Nej, felregistrerad förra gången           |
| 8   | Vet ej                                     |
| 9   | Partiellt bortfall                         |

**LatentSok**

Klassifikation Arbetskraftsundersökningen  
Version LatentSok  
Nivå LatentSok

**Värden**

- | Kod | Text                    |
|-----|-------------------------|
| 1   | latent arbetssökande    |
| 0   | ej latent arbetssökande |

**LatSok**

Klassifikation Arbetskraftsundersökningen  
Version LatSok  
Nivå LatSok

**Värden**

- | Kod | Text                    |
|-----|-------------------------|
| 0   | ej latent arbetssökande |
| 1   | latent arbetssökande    |

**LatSokStud05**

Klassifikation Arbetskraftsundersökningen

Version LatSokStud05

Nivå LatSokStud05

**Värden**

Kod Text

0 Ej arbetssökande heltidsstuderande

1 Arbetssökande heltidsstuderande

**ManadPb**

Klassifikation Arbetskraftsundersökningen

Version ManadPb

Nivå ManadPb

**Värden**

Kod Text

01 Januari

02 Februari

03 Mars

04 April

05 Maj

06 Juni

07 Juli

08 Augusti

09 September

10 Oktober

11 November

12 December

88 Vet ej

99 Partiellt bortfall

**NyttArbNar**

Klassifikation Arbetskraftsundersökningen

Version NyttArbNar

Nivå NyttArbNar

**Värden**

Kod Text

1 Inom 3 månader

2 Om mer än 3 månader

**OkaMinska**

Klassifikation Arbetskraftsundersökningen

Version OkaMinska

Nivå OkaMinska

**Värden**

Kod Text

1 öka

2 Minska

8 Vet ej

9 Partiellt bortfall

**OmbSok**

Klassifikation Arbetskraftsundersökningen

Version OmbSok

Nivå OmbSok

**Värden**

Kod Text

0 Ej ombytessökande

1 Ombytessökande

**OtErsTyp**

Klassifikation Arbetskraftsundersökningen

Version OtErsTyp

Nivå OtErsTyp

**Värden**

Kod Text

1 Enbart i tid

2 Enbart i pengar

3 Kombination av tid och pengar

4 Schablonbelopp som lagts på lönen och/eller längre semester

5 Får ersättning, men vet ej om det blir i tid eller pengar

88 Vet ej

98 Övrigt

99 Partiellt bortfall

**Procent**

Klassifikation Arbetskraftsundersökningen

Version Procent

Nivå Procent

**Värden**

Kod Text

1 1 procent

10 10 procent

100 100 procent

11 11 procent

12 12 procent

13 13 procent

14 14 procent

15 15 procent

16 16 procent

17 17 procent

18 18 procent

19 19 procent

2 2 procent

20 20 procent

21 21 procent

22 22 procent

23 23 procent

24	24 procent
25	25 procent
26	26 procent
27	27 procent
28	28 procent
29	29 procent
3	3 procent
30	30 procent
31	31 procent
32	32 procent
33	33 procent
34	34 procent
35	35 procent
36	36 procent
37	37 procent
38	38 procent
39	39 procent
4	4 procent
40	40 procent
41	41 procent
42	42 procent
43	43 procent
44	44 procent
45	45 procent
46	46 procent
47	47 procent
48	48 procent
49	49 procent
5	5 procent
50	50 procent
51	51 procent
52	52 procent
53	53 procent
54	54 procent
55	55 procent
56	56 procent
57	57 procent
58	58 procent
59	59 procent
6	6 procent
60	60 procent
61	61 procent
62	62 procent
63	63 procent
64	64 procent
65	65 procent
66	66 procent
67	67 procent
68	68 procent

69	69 procent
7	7 procent
70	70 procent
71	71 procent
72	72 procent
73	73 procent
74	74 procent
75	75 procent
76	76 procent
77	77 procent
78	78 procent
79	79 procent
8	8 procent
80	80 procent
81	81 procent
82	82 procent
83	83 procent
84	84 procent
85	85 procent
86	86 procent
87	87 procent
88	88 procent
888	Vet ej
89	89 procent
9	9 procent
90	90 procent
91	91 procent
92	92 procent
93	93 procent
94	94 procent
95	95 procent
96	96 procent
97	97 procent
98	98 procent
99	99 procent
999	Partiellt bortfall

**Refman08**

Klassifikation	Arbetskraftsundersökningen
Version	Refman08
Nivå	Refman08

**Värden**

Kod	Text
200801	200801
200802	200802
200803	200803
200804	200804
200805	200805

200806 200806  
200807 200807  
200808 200808  
200809 200809  
200810 200810  
200811 200811  
200812 200812

**RekAter**

Klassifikation Arbetskraftsundersökningen  
Version RekAter  
Nivå RekAter

**Värden**

Kod Text

- 1 Har arbetat tidigare hos nuvarande arbetsgivare, för mindre än ett år sedan
- 2 Har arbetat tidigare hos nuvarande arbetsgivare, för 1-2 år sedan
- 3 Har arbetat tidigare hos nuvarande arbetsgivare, för mer än 2 år sedan
- 4 Har inte arbetat tidigare hos nuvarande arbetsgivare
- 8 Vet ej
- 9 Partiellt bortfall

**RekForm**

Klassifikation Arbetskraftsundersökningen  
Version RekForm  
Nivå RekForm

**Värden**

Kod Text

- 1 Direkt rekrytering
- 2 Urvalsrekrytering
- 3 Anbudsrekrytering
- 4 Annan form av rekrytering
- 8 Vet ej
- 9 Partiellt bortfall

**RekKanal**

Klassifikation Arbetskraftsundersökningen  
Version RekKanal  
Nivå RekKanal

**Värden**

Kod Text

- 1 Kontakt med arbetsförmedlingens personal
- 2 Up letade själv i af:s platsbank, platsjournal, anslagstavla mm el skrev in sig i af:s sökandebank
- 3 Privat eller facklig arbetsförmedling
- 4 Annonser i dags- eller fackpress/på Internet/på texttv el annan massmediakanal
- 5 Tips från anhängiga, vänner/bekanta som inte arbetar på det aktuella företaget
- 6 Tips från anhängiga, vänner/bekanta som arbetar på det aktuella företaget
- 7 Arbetsgivaren kontaktade up

- 8 Up tog själv kontakt med arbetsgivaren
- 88 Vet ej
- 9 Up blev kontaktad av en rekryteringskonsult e.d. (head hunter)
- 98 Övrigt
- 99 Partiellt bortfall

**RekPassiv**

Klassifikation Arbetskraftsundersökningen  
Version RekPassiv  
Nivå RekPassiv

**Värden**

- | Kod | Text                  |
|-----|-----------------------|
| 0   | Ej passiv rekrytering |
| 1   | Passiv rekrytering    |

**Resultatkod07**

Klassifikation Arbetskraftsundersökningen  
Version Resultatkod07  
Nivå Resultatkod07

**Värden**

- | Kod | Text   |
|-----|--|
| 11  | Telefonintervju                                    |
| 12  | Besöksintervju IVE till up                         |
| 13  | Intervju på annat språk, telefon                   |
| 14  | Intervju på annat språk, besök                     |
| 15  | Intervju, spårad gm besök + telefonintervju        |
| 40  | Bortfall: Övrigt förhindrad                        |
| 41  | Bortfall: Sjukdom (tillfällig)                     |
| 42  | Bortfall: Institution                              |
| 43  | Bortfall: Fys-/psykiskt hinder                     |
| 44  | Bortfall: Språksvårigheter                         |
| 49  | Bortfall: Ständigt förhindrad                      |
| 50  | Bortfall: Övrigt oanträffad                        |
| 51  | Bortfall: Flyttat                                  |
| 52  | Bortfall: Tillf. bortrest/ej anträffad             |
| 53  | Bortfall: Kodlås/portlås                           |
| 54  | Bortfall: Hemligt telefonnummer                    |
| 55  | Bortfall: Saknar telefon                           |
| 56  | Bortfall: Meddelande lämnat på up:s telefonsvarare |
| 57  | Bortfall: Skyddad eller hemlig adress              |
| 59  | Bortfall: Ständigt oanträffbar                     |
| 60  | Bortfall: Övrigt avböjt medverkan                  |
| 61  | Bortfall: Ej tid                                   |
| 62  | Bortfall: Sekretess/integritet/register            |
| 63  | Bortfall: Ställer aldrig upp                       |
| 64  | Bortfall: Frivilligheten                           |
| 65  | Bortfall: Undersökningens syfte                    |
| 66  | Bortfall: Varit med tidigare                       |



- 67 Bortfall: Ej kont vid överenskom
- 68 Bortfall: Kräver ersättning
- 69 Bortfall: Ständiga vägrare
- 70 Bortfall: Boende utanför Europa sökes ej för intervju
- 90 Övertäckning: Övrig övertäckning
- 91 Övertäckning: Utomlands/emigrerat officiellt
- 92 Övertäckning: flyttat ur undersökningsområdet
- 93 Övertäckning: Avliden
- 94 Övertäckning: Utomlands/emigrerat inofficiellt
- 99 Övertäckning: Annan övertäckning

**RotGr**

Klassifikation Arbetskraftsundersökningen  
Version RotGr  
Nivå RotGr

**Värden**

Kod	Text
1	1
2	2
3	3
4	4
5	5
6	6
7	7
8	8

**SEI2005**

Klassifikation Arbetskraftsundersökningen  
Version SEI2005  
Nivå SEI2005

**Värden**

Kod	Text
11	Ej facklärd arbetare, varuproducerande
12	Ej facklärd arbetare, tjänsteproducerande
21	Facklärd arbetare, varuproducerande
22	Facklärd arbetare, tjänsteproducerande
33	Lägre tjänstemän I
36	Lägre tjänstemän II
46	Tjänstemän på mellannivå
56	Högre tjänstemän
57	Högre tjänstemän i ledande befattningar
60	Fria yrkesutövare med akademikeryrken
79	Företagare, ospec. antal anställda
88	Vet ej
89	Lantbrukare, ospec. areal
99	Partiellt bortfall

**SlutSkal05**

Klassifikation Arbetskraftsundersökningen  
Version SlutSkal05  
Nivå SlutSkal05

**Värden**

Kod	Text
1	Personal- eller driftsinskränkning
10	Missnöje med arbetsförhållandena
11	Värnplikt
12	Långa resor/dåliga kommunikationer
13	Ville sluta
2	Nedläggning/konkurs/sålt företaget
3	Arbetet var tidsbegränsat
4	Vård av barn eller vuxna anhöriga/släktingar
5	Andra personliga skäl/familjeskäl
6	Hälsoskäl
7	Studier
8	Förtida pension
88	Vet ej
9	Ålderspension
98	Övrigt
99	Partiellt bortfall

**SokSatt0**

Klassifikation Arbetskraftsundersökningen  
Version SokSatt0  
Nivå SokSatt0

**Värden**

Kod	Text
1	Svar på frågan finns
8	Vet ej
9	Partiellt bortfall

**SokSatt1**

Klassifikation Arbetskraftsundersökningen  
Version SokSatt1  
Nivå SokSatt1

**Värden**

Kod	Text
0	Nej
1	Kontakt med af:s personal för att hitta ett jobb

**SokSatt10**

Klassifikation Arbetskraftsundersökningen  
Version SokSatt10  
Nivå SokSatt10

**Värden**

Kod Text

0 Nej

10 Gjorde test/prov, en anställningsintervju

**SokSatt11**

Klassifikation Arbetskraftsundersökningen

Version SokSatt11

Nivå SokSatt11

**Värden**

Kod Text

0 Nej

11 Sökte efter mark, lokaler och utrustning för att starta eget

**SokSatt12**

Klassifikation Arbetskraftsundersökningen

Version SokSatt12

Nivå SokSatt12

**Värden**

Kod Text

0 Nej

12 Sökte finansiering, tillstånd eller licenser för att starta eget

**SokSatt13**

Klassifikation Arbetskraftsundersökningen

Version SokSatt13

Nivå SokSatt13

**Värden**

Kod Text

0 Nej

13 Väntade på svar på gjorda ansökningar

**SokSatt14**

Klassifikation Arbetskraftsundersökningen

Version SokSatt14

Nivå SokSatt14

**Värden**

Kod Text

0 Nej

14 Väntade på att kallas till arbetsförmedling (offentlig)

**SokSatt15**

Klassifikation Arbetskraftsundersökningen

Version SokSatt15

Nivå SokSatt15

**Värden**

Kod Text

- 0 Nej  
15 Väntade på svar från uttagningsprov för statstjänstemän

**SokSatt16**

Klassifikation Arbetskraftsundersökningen  
Version SokSatt16  
Nivå SokSatt16

**Värden**

- Kod Text  
0 Nej  
16 Väntade på att börja arbetsmarknadsåtgärd

**SokSatt17**

Klassifikation Arbetskraftsundersökningen  
Version SokSatt17  
Nivå SokSatt17

**Värden**

- Kod Text  
0 Nej  
17 Aktuell sökande på af, men enbart för att få ekonomisk ersättning

**SokSatt2**

Klassifikation Arbetskraftsundersökningen  
Version SokSatt2  
Nivå SokSatt2

**Värden**

- Kod Text  
0 Nej  
2 Letade själv i af:s platsbank, platsjournal, anslagstavla mm eller skrev in mig i af:s sökandebank

**SokSatt3**

Klassifikation Arbetskraftsundersökningen  
Version SokSatt3  
Nivå SokSatt3

**Värden**

- Kod Text  
0 Nej  
3 Sökte i andra jobbdatabaser (ej af:s) via Internet

**SokSatt4**

Klassifikation Arbetskraftsundersökningen  
Version SokSatt4  
Nivå SokSatt4

**Värden**

- Kod Text  
0 Nej

4 Kontaktade rekryteringsföretag eller privat arbetsförmedling

**SokSatt5**

Klassifikation Arbetskraftsundersökningen

Version SokSatt5

Nivå SokSatt5

**Värden**

Kod Text

0 Nej

5 Kontaktade arbetsgivare direkt

**SokSatt6**

Klassifikation Arbetskraftsundersökningen

Version SokSatt6

Nivå SokSatt6

**Värden**

Kod Text

0 Nej

6 Svarade på eller satte in annons i tidning/jobbdatabas/Internet

**SokSatt7**

Klassifikation Arbetskraftsundersökningen

Version SokSatt7

Nivå SokSatt7

**Värden**

Kod Text

0 Nej

7 Läste tidningsannonser (även via Internet), enskilda hemsidor, texttv

**SokSatt8**

Klassifikation Arbetskraftsundersökningen

Version SokSatt8

Nivå SokSatt8

**Värden**

Kod Text

0 Nej

8 Frågade vänner och bekanta, släktingar

**SokSatt88**

Klassifikation Arbetskraftsundersökningen

Version SokSatt88

Nivå SokSatt88

**Värden**

Kod Text

0 Nej

88 Vet ej

**SokSatt9**

Klassifikation Arbetskraftsundersökningen

Version SokSatt9

Nivå SokSatt9

**Värden**

Kod Text

0 Nej

9 Fackförbund, skola, kurator, försäkringskassa

**SokSatt98**

Klassifikation Arbetskraftsundersökningen

Version SokSatt98

Nivå SokSatt98

**Värden**

Kod Text

0 Nej

98 Övrigt

**SokSatt99**

Klassifikation Arbetskraftsundersökningen

Version SokSatt99

Nivå SokSatt99

**Värden**

Kod Text

0 Nej

99 Partiellt bortfall

**SokSkal**

Klassifikation Arbetskraftsundersökningen

Version SokSkal

Nivå SokSkal

**Värden**

Kod Text

1 Vill öka arbetstiden

10 Andra skäl som har med arbetsförhållandena att göra

2 Vill minska arbetstiden

3 Risk att förlora nuvarande arbete

4 Nuvarande arbete ses som tillfälligt

5 Nuvarande arbete är för fysiskt/psykiskt krävande

6 Önskar högre lön

7 Önskar bättre arbetstider

8 Vill prova något nytt

88 Vet ej

9 Vill ha arbete som bättre motsvarar utbildningen

98 Övrigt

99 Partiellt bortfall

**SoktHelDel**

Klassifikation Arbetskraftsundersökningen

Version SoktHelDel

Nivå SoktHelDel

**Värden**

Kod Text

1 Heltid

2 Deltid

3 Både heltid och deltid

8 Vet ej

9 Partiellt bortfall

**SoktYrkStall**

Klassifikation Arbetskraftsundersökningen

Version SoktYrkStall

Nivå SoktYrkStall

**Värden**

Kod Text

1 Anställning

2 Egen företagare/medhjälpare hushållsmedlem

8 Vet ej

9 Partiellt bortfall

**StudLangd**

Klassifikation Arbetskraftsundersökningen

Version StudLangd

Nivå StudLangd

**Värden**

Kod Text

1 Kortare än två år

2 Två år eller längre

8 Vet ej

9 Partiellt bortfall

**StudNivaFhsk**

Klassifikation Arbetskraftsundersökningen

Version StudNivaFhsk

Nivå StudNivaFhsk

**Värden**

Kod Text

1 Grundskolenivå (ISCED 2)

2 Gymnasial nivå (ISCED 3)

3 Eftergymnasial nivå (ISCED 4 eller 5)

8 Vet ej

9 Partiellt bortfall

**StudNivaOvr**

Klassifikation Arbetskraftsundersökningen

Version StudNivaOvr

Nivå StudNivaOvr

**Värden**

Kod Text

- 1 Gymnasial nivå (ISCED 3)
- 2 Eftergymnasial nivå (ISCED 4 eller 5)
- 8 Vet ej
- 9 Partiellt bortfall

**StudNivaUni**

Klassifikation Arbetskraftsundersökningen

Version StudNivaUni

Nivå StudNivaUni

**Värden**

Kod Text

- 1 Grundutbildning (ISCED 4 eller 5)
- 2 Forskarutbildning (lic., doktorand) (ISCED 6)
- 8 Vet ej
- 9 Partiellt bortfall

**StudNivaVux**

Klassifikation Arbetskraftsundersökningen

Version StudNivaVux

Nivå StudNivaVux

**Värden**

Kod Text

- 1 Grundläggande vuxenutbildning (ISCED 2)
- 2 Gymnasial vuxenutbildning (ISCED 3)
- 3 Påbyggnadsutbildning (ISCED 4)
- 8 Vet ej
- 9 Partiellt bortfall

**StudTyp08**

Klassifikation Arbetskraftsundersökningen

Version StudTyp08

Nivå StudTyp08

**Värden**

Kod Text

- 1 Grundskola
- 2 Svenskundervisning för invandrare
- 3 Gymnasieskola
- 4 Vuxenutbildning (Komvux)
- 5 Folkhögskola
- 6 Universitet/högskola



- 7 Utländsk utbildning
- 8 Annan utbildning
- 9 Arbetsmarknadsutbildning via arbetsförmedlingen
- 10 Förberedande utbildning
- 11 Kommunalt ungdomsprogram/Ungdomsgarantin
- 12 Jobbgaranti för ungdomar 16-24 år
- 13 Arbetslivsinriktad rehabilitering
- 14 Aktiviteter inom vägledning och platsfömedling
- 15 Projekt med arbetsmarknadspolitisk inriktning
- 16 Arbetspraktik/Arbetsträning
- 17 Jobb- och utvecklingsgarantin (studieaktivitet)
- 18 Lärlingsplatser
- 87 Övrigt arbetsmarknadspolitiskt program
- 88 Vet ej
- 98 Övrigt
- 99 Partiellt bortfall

### **StudTyp08Utv**

Klassifikation Arbetskraftsundersökningen

Version StudTyp08Utv

Nivå StudTyp05Utv

### **Värden**

- | Kod | Text  |
|-----|---|
| 25  | Föberedande utbildning  |
| 26  | Kommunalt ungdomsprogram/Ungdomsgarantin                                      |
| 27  | Jobbgarantin för ungdomar 16-24 år  |
| 31  | Arbetspraktik/Arbetsträning   |
| 32  | Jobb- och utvecklingsgarantin (studieaktivitet)                               |
| 33  | Lärlingsplatser   |
| 87  | Övrigt arbetsmarknadspolitiskt program  |
| 1   | Grundskola (ISCED 2)  |
| 10  | Folkhögskola, eftergymnasial nivå, två år eller längre (ISCED 5)              |
| 11  | Universitet/högskola, grundutbildning, kortare än två år (ISCED 4)            |
| 12  | Universitet/högskola, grundutbildning, två år eller längre (ISCED 5)          |
| 13  | Universitet/högskola, forskarutbildning (ISCED 6)                             |
| 14  | Utländsk utbildning, grundskolenivå (ISCED 2)                                 |
| 15  | Utländsk utbildning, gymnasial nivå (ISCED 3)                                 |
| 16  | Utländsk utbildning, eftergymnasial nivå, kortare än två år (ISCED 4)         |
| 17  | Utländsk utbildning, eftergymnasial nivå, två år eller längre (ISCED 5)       |
| 18  | Annan utbildning, gymnasial nivå (ISCED 3)                                    |
| 19  | Annan utbildning, eftergymnasial nivå, kortare än två år (ISCED 4)            |
| 2   | Svenskundervisning för invandrare, SFI (ISCED 2)                              |
| 20  | Annan utbildning, eftergymnasial nivå, två år eller längre (ISCED 5)          |
| 21  | Arbetsmarknadsutb. via af, grundskolenivå (ISCED 2)                           |
| 22  | Arbetsmarknadsutb. via af, gymnasial nivå (ISCED 3)                           |
| 23  | Arbetsmarknadsutb. via af, eftergymnasial nivå, kortare än två år (ISCED 4)   |
| 24  | Arbetsmarknadsutb. via af, eftergymnasial nivå, två år eller längre (ISCED 5) |
| 28  | Arbetslivsinriktad rehabilitering   |

- 29 Aktiviteter inom vägledning och platsförmedling (AGA)
- 3 Gymnasieskola (ISCED 3)
- 30 Projekt med arbetsmarknadspolitisk inriktning
- 4 Vuxenutbildning, grundläggande (ISCED 2)
- 5 Vuxenutbildning, gymnasial (ISCED 3)
- 6 Vuxenutbildning, påbyggnadsutbildning (ISCED 4)
- 7 Folkhögskola, grundskolenivå (ISCED 2)
- 8 Folkhögskola, gymnasial nivå (ISCED 3)
- 88 Vet ej
- 9 Folkhögskola, eftergymnasial nivå, kortare än två år (ISCED 4)
- 98 Övrigt
- 99 Partiellt bortfall

**SysSokt0**

Klassifikation Arbetskraftsundersökningen

Version SysSokt0

Nivå SysSokt0

**Värden**

Kod Text

1 Svar på frågan finns

8 Vet ej

9 Partiellt bortfall

**SysSokt2**

Klassifikation Arbetskraftsundersökningen

Version SysSokt2

Nivå SysSokt2

**Värden**

Kod Text

0 Ej svar

2 Ja, extraarbete/bisyssla

**SysSokt3**

Klassifikation Arbetskraftsundersökningen

Version SysSokt3

Nivå SysSokt3

**Värden**

Kod Text

0 Ej svar

3 Nej

**SysSokt8**

Klassifikation Arbetskraftsundersökningen

Version SysSokt8

Nivå SysSokt8

**Värden**

Kod Text

0 Ej svar

8 Vet ej

### TaFa

Klassifikation Arbetskraftsundersökningen

Version TaFa

Nivå TaFa

### Värden

Kod Text

1 Tidsbegränsad

2 Fast/tillsvidare

### TaFaPb

Klassifikation Arbetskraftsundersökningen

Version TaFaPb

Nivå TaFaPb

### Värden

Kod Text

1 Tidsbegränsad

2 Fast/tillsvidare

8 Vet ej

9 Partiellt bortfall

### TaStop08

Klassifikation Arbetskraftsundersökningen

Version TaStop08

Nivå TaStop08

### Värden

Kod Text

200888 2008, bortfall på månad

200899 2008, bortfall på månad

200988 2009, bortfall på månad

200999 2009, bortfall på månad

201088 2010, bortfall på månad

201099 2010, bortfall på månad

201099 2010, bortfall på månad

201188 2011, bortfall på månad

201199 2011, bortfall på månad

201288 2012, bortfall på månad

201299 2012, bortfall på månad

201388 2013, bortfall på månad

201399 2013, bortfall på månad

201488 2014, bortfall på månad

201499 2014, bortfall på månad

201588 2015, bortfall på månad

201599 2015, bortfall på månad

201688 2016, bortfall på månad

201699 2016, bortfall på månad

201788 2017, bortfall på månad  
201799 2017, bortfall på månad  
201888 2018, bortfall på månad  
201899 2018, bortfall på månad  
201988 2019, bortfall på månad  
201999 2019, bortfall på månad  
200801 År 2008 januari  
200802 År 2008 februari  
200803 År 2008 mars  
200804 År 2008 april  
200805 År 2008 maj  
200806 År 2008 juni  
200807 År 2008 juli  
200808 År 2008 augusti  
200809 År 2008 september  
200810 År 2008 oktober  
200811 År 2008 november  
200812 År 2008 december  
200901 År 2009 januari  
200902 År 2009 februari  
200903 År 2009 mars  
200904 År 2009 april  
200905 År 2009 maj  
200906 År 2009 juni  
200907 År 2009 juli  
200908 År 2009 augusti  
200909 År 2009 september  
200910 År 2009 oktober  
200911 År 2009 november  
200912 År 2009 december  
201001 År 2010 januari  
201002 År 2010 februari  
201003 År 2010 mars  
201004 År 2010 april  
201005 År 2010 maj  
201006 År 2010 juni  
201007 År 2010 juli  
201008 År 2010 augusti  
201009 År 2010 september  
201010 År 2010 oktober  
201011 År 2010 november  
201012 År 2010 december  
201101 År 2011 januari  
201102 År 2011 februari  
201103 År 2011 mars  
201104 År 2011 april  
201105 År 2011 maj  
201106 År 2011 juni  
201107 År 2011 juli

201108 År 2011 augusti  
201109 År 2011 september  
201110 År 2011 oktober  
201111 År 2011 november  
201112 År 2011 december  
201201 År 2012 januari  
201202 År 2012 februari  
201203 År 2012 mars  
201204 År 2012 april  
201205 År 2012 maj  
201206 År 2012 juni  
201207 År 2012 juli  
201208 År 2012 augusti  
201209 År 2012 september  
201210 År 2012 oktober  
201211 År 2012 november  
201212 År 2012 december  
201301 År 2013 januari  
201302 År 2013 februari  
201303 År 2013 mars  
201304 År 2013 april  
201305 År 2013 maj  
201306 År 2013 juni  
201307 År 2013 juli  
201308 År 2013 augusti  
201309 År 2013 september  
201310 År 2013 oktober  
201311 År 2013 november  
201312 År 2013 december  
201401 År 2014 januari  
201402 År 2014 februari  
201403 År 2014 mars  
201404 År 2014 april  
201405 År 2014 maj  
201406 År 2014 juni  
201407 År 2014 juli  
201408 År 2014 augusti  
201409 År 2014 september  
201410 År 2014 oktober  
201411 År 2014 november  
201412 År 2014 december  
201501 År 2015 januari  
201502 År 2015 februari  
201503 År 2015 mars  
201504 År 2015 april  
201505 År 2015 maj  
201506 År 2015 juni  
201507 År 2015 juli  
201508 År 2015 augusti

201509 År 2015 september  
201510 År 2015 oktober  
201511 År 2015 november  
201512 År 2015 december  
201601 År 2016 januari  
201602 År 2016 februari  
201603 År 2016 mars  
201604 År 2016 april  
201605 År 2016 maj  
201606 År 2016 juni  
201607 År 2016 juli  
201608 År 2016 augusti  
201609 År 2016 september  
201610 År 2016 oktober  
201611 År 2016 november  
201612 År 2016 december  
201701 År 2017 januari  
201702 År 2017 februari  
201703 År 2017 mars  
201704 År 2017 april  
201705 År 2017 maj  
201706 År 2017 juni  
201707 År 2017 juli  
201708 År 2017 augusti  
201709 År 2017 september  
201710 År 2017 oktober  
201711 År 2017 november  
201712 År 2017 december  
201801 År 2018 januari  
201802 År 2018 februari  
201803 År 2018 mars  
201804 År 2018 april  
201805 År 2018 maj  
201806 År 2018 juni  
201807 År 2018 juli  
201808 År 2018 augusti  
201809 År 2018 september  
201810 År 2018 oktober  
201811 År 2018 november  
201812 År 2018 december  
201901 År 2019 januari  
201902 År 2019 februari  
201903 År 2019 mars  
201904 År 2019 april  
201905 År 2019 maj  
201906 År 2019 juni  
201907 År 2019 juli  
201908 År 2019 augusti  
201909 År 2019 september

201910 År 2019 oktober  
201911 År 2019 november  
201912 År 2019 december  
888888 Vet ej  
999999 Partiellt bortfall

**TaTyp08**

Klassifikation Arbetskraftsundersökningen  
Version TaTyp08  
Nivå TATyp08

**Värden**

Kod	Text
12	Allmän visstidsanställning (AVA)
1	Vikariat
10	Anställd per timme med överenskommet schema för viss tid
11	Tillfälligt arbete referensveckan
2	Provanställning
22	Anställningsstöd/plusjobb/instegsjobb/ nystartsjobb/nyfriskjobb
3	Praktik, lärling
4	Feriearbete
5	Säsongsarbete
6	Objekts-/projektanställning
7	Förtroendevald
8	Termins- och läsårsandställd skolpersonal
87	Övrigt arbetsmarknadspolitiskt program
88	Vet ej
9	Kallas vid behov
98	Övrigt
99	Partiellt bortfall

**TimGrupp08**

Klassifikation Arbetskraftsundersökningen  
Version TimGrupp08  
Nivå TimGrupp08

**Värden**

Kod	Text
1	heltid 35- tim
2	deltid 20-34 tim
3	deltid 1-19 tim
8	Vet ej
9	Partiellt bortfall

**TimmarEjPb0**

Klassifikation Arbetskraftsundersökningen  
Version TimmarEjPb0  
Nivå TimmarEjPb0

**Värden**

Kod	Text
-----	------

0	Inga timmar
1	1 timme
10	10 timmar
100	100 timmar
101	101 timmar
102	102 timmar
103	103 timmar
104	104 timmar
105	105 timmar
106	106 timmar
107	107 timmar
108	108 timmar
109	109 timmar
11	11 timmar
110	110 timmar
111	111 timmar
112	112 timmar
113	113 timmar
114	114 timmar
115	115 timmar
116	116 timmar
117	117 timmar
118	118 timmar
119	119 timmar
12	12 timmar
120	120 timmar
121	121 timmar
122	122 timmar
123	123 timmar
124	124 timmar
125	125 timmar
126	126 timmar
127	127 timmar
128	128 timmar
129	129 timmar
13	13 timmar
130	130 timmar
131	131 timmar
132	132 timmar
133	133 timmar
134	134 timmar
135	135 timmar
136	136 timmar
137	137 timmar
138	138 timmar
139	139 timmar
14	14 timmar
140	140 timmar
141	141 timmar



142 142 timmar  
143 143 timmar  
144 144 timmar  
145 145 timmar  
146 146 timmar  
147 147 timmar  
148 148 timmar  
149 149 timmar  
15 15 timmar  
150 150 timmar  
151 151 timmar  
152 152 timmar  
153 153 timmar  
154 154 timmar  
155 155 timmar  
156 156 timmar  
157 157 timmar  
158 158 timmar  
159 159 timmar  
16 16 timmar  
160 160 timmar  
161 161 timmar  
162 162 timmar  
163 163 timmar  
164 164 timmar  
165 165 timmar  
166 166 timmar  
167 167 timmar  
168 168 timmar  
17 17 timmar  
18 18 timmar  
19 19 timmar  
2 2 timmar  
20 20 timmar  
21 21 timmar  
22 22 timmar  
23 23 timmar  
24 24 timmar  
25 25 timmar  
26 26 timmar  
27 27 timmar  
28 28 timmar  
29 29 timmar  
3 3 timmar  
30 30 timmar  
31 31 timmar  
32 32 timmar  
33 33 timmar  
34 34 timmar

35	35 timmar
36	36 timmar
37	37 timmar
38	38 timmar
39	39 timmar
4	4 timmar
40	40 timmar
41	41 timmar
42	42 timmar
43	43 timmar
44	44 timmar
45	45 timmar
46	46 timmar
47	47 timmar
48	48 timmar
49	49 timmar
5	5 timmar
50	50 timmar
51	51 timmar
52	52 timmar
53	53 timmar
54	54 timmar
55	55 timmar
56	56 timmar
57	57 timmar
58	58 timmar
59	59 timmar
6	6 timmar
60	60 timmar
61	61 timmar
62	62 timmar
63	63 timmar
64	64 timmar
65	65 timmar
66	66 timmar
67	67 timmar
68	68 timmar
69	69 timmar
7	7 timmar
70	70 timmar
71	71 timmar
72	72 timmar
73	73 timmar
74	74 timmar
75	75 timmar
76	76 timmar
77	77 timmar
78	78 timmar
79	79 timmar

8	8 timmar
80	80 timmar
81	81 timmar
82	82 timmar
83	83 timmar
84	84 timmar
85	85 timmar
86	86 timmar
87	87 timmar
88	88 timmar
89	89 timmar
9	9 timmar
90	90 timmar
91	91 timmar
92	92 timmar
93	93 timmar
94	94 timmar
95	95 timmar
96	96 timmar
97	97 timmar
98	98 timmar
99	99 timmar

**TimmarEjPbEj0**

Klassifikation Arbetskraftsundersökningen  
Version TimmarEjPbEj0  
Nivå TimmarEjPbEj0

**Värden**

Kod	Text
1	1 timme
10	10 timmar
100	100 timmar
101	101 timmar
102	102 timmar
103	103 timmar
104	104 timmar
105	105 timmar
106	106 timmar
107	107 timmar
108	108 timmar
109	109 timmar
11	11 timmar
110	110 timmar
111	111 timmar
112	112 timmar
113	113 timmar
114	114 timmar
115	115 timmar

116 116 timmar  
117 117 timmar  
118 118 timmar  
119 119 timmar  
12 12 timmar  
120 120 timmar  
121 121 timmar  
122 122 timmar  
123 123 timmar  
124 124 timmar  
125 125 timmar  
126 126 timmar  
127 127 timmar  
128 128 timmar  
129 129 timmar  
13 13 timmar  
130 130 timmar  
131 131 timmar  
132 132 timmar  
133 133 timmar  
134 134 timmar  
135 135 timmar  
136 136 timmar  
137 137 timmar  
138 138 timmar  
139 139 timmar  
14 14 timmar  
140 140 timmar  
141 141 timmar  
142 142 timmar  
143 143 timmar  
144 144 timmar  
145 145 timmar  
146 146 timmar  
147 147 timmar  
148 148 timmar  
149 149 timmar  
15 15 timmar  
150 150 timmar  
151 151 timmar  
152 152 timmar  
153 153 timmar  
154 154 timmar  
155 155 timmar  
156 156 timmar  
157 157 timmar  
158 158 timmar  
159 159 timmar  
16 16 timmar

160 160 timmar  
161 161 timmar  
162 162 timmar  
163 163 timmar  
164 164 timmar  
165 165 timmar  
166 166 timmar  
167 167 timmar  
168 168 timmar  
17 17 timmar  
18 18 timmar  
19 19 timmar  
2 2 timmar  
20 20 timmar  
21 21 timmar  
22 22 timmar  
23 23 timmar  
24 24 timmar  
25 25 timmar  
26 26 timmar  
27 27 timmar  
28 28 timmar  
29 29 timmar  
3 3 timmar  
30 30 timmar  
31 31 timmar  
32 32 timmar  
33 33 timmar  
34 34 timmar  
35 35 timmar  
36 36 timmar  
37 37 timmar  
38 38 timmar  
39 39 timmar  
4 4 timmar  
40 40 timmar  
41 41 timmar  
42 42 timmar  
43 43 timmar  
44 44 timmar  
45 45 timmar  
46 46 timmar  
47 47 timmar  
48 48 timmar  
49 49 timmar  
5 5 timmar  
50 50 timmar  
51 51 timmar  
52 52 timmar

53	53 timmar
54	54 timmar
55	55 timmar
56	56 timmar
57	57 timmar
58	58 timmar
59	59 timmar
6	6 timmar
60	60 timmar
61	61 timmar
62	62 timmar
63	63 timmar
64	64 timmar
65	65 timmar
66	66 timmar
67	67 timmar
68	68 timmar
69	69 timmar
7	7 timmar
70	70 timmar
71	71 timmar
72	72 timmar
73	73 timmar
74	74 timmar
75	75 timmar
76	76 timmar
77	77 timmar
78	78 timmar
79	79 timmar
8	8 timmar
80	80 timmar
81	81 timmar
82	82 timmar
83	83 timmar
84	84 timmar
85	85 timmar
86	86 timmar
87	87 timmar
88	88 timmar
89	89 timmar
9	9 timmar
90	90 timmar
91	91 timmar
92	92 timmar
93	93 timmar
94	94 timmar
95	95 timmar
96	96 timmar
97	97 timmar

98 98 timmar

99 99 timmar

### **TimmarPb0**

Klassifikation Arbetskraftsundersökningen

Version TimmarPb0

Nivå TimmarPb0

### **Värden**

Kod	Text
0	Inga timmar
1	1 timme
10	10 timmar
100	100 timmar
101	101 timmar
102	102 timmar
103	103 timmar
104	104 timmar
105	105 timmar
106	106 timmar
107	107 timmar
108	108 timmar
109	109 timmar
11	11 timmar
110	110 timmar
111	111 timmar
112	112 timmar
113	113 timmar
114	114 timmar
115	115 timmar
116	116 timmar
117	117 timmar
118	118 timmar
119	119 timmar
12	12 timmar
120	120 timmar
121	121 timmar
122	122 timmar
123	123 timmar
124	124 timmar
125	125 timmar
126	126 timmar
127	127 timmar
128	128 timmar
129	129 timmar
13	13 timmar
130	130 timmar
131	131 timmar
132	132 timmar

133 133 timmar  
134 134 timmar  
135 135 timmar  
136 136 timmar  
137 137 timmar  
138 138 timmar  
139 139 timmar  
14 14 timmar  
140 140 timmar  
141 141 timmar  
142 142 timmar  
143 143 timmar  
144 144 timmar  
145 145 timmar  
146 146 timmar  
147 147 timmar  
148 148 timmar  
149 149 timmar  
15 15 timmar  
150 150 timmar  
151 151 timmar  
152 152 timmar  
153 153 timmar  
154 154 timmar  
155 155 timmar  
156 156 timmar  
157 157 timmar  
158 158 timmar  
159 159 timmar  
16 16 timmar  
160 160 timmar  
161 161 timmar  
162 162 timmar  
163 163 timmar  
164 164 timmar  
165 165 timmar  
166 166 timmar  
167 167 timmar  
168 168 timmar  
17 17 timmar  
18 18 timmar  
19 19 timmar  
2 2 timmar  
20 20 timmar  
21 21 timmar  
22 22 timmar  
23 23 timmar  
24 24 timmar  
25 25 timmar



26	26 timmar
27	27 timmar
28	28 timmar
29	29 timmar
3	3 timmar
30	30 timmar
31	31 timmar
32	32 timmar
33	33 timmar
34	34 timmar
35	35 timmar
36	36 timmar
37	37 timmar
38	38 timmar
39	39 timmar
4	4 timmar
40	40 timmar
41	41 timmar
42	42 timmar
43	43 timmar
44	44 timmar
45	45 timmar
46	46 timmar
47	47 timmar
48	48 timmar
49	49 timmar
5	5 timmar
50	50 timmar
51	51 timmar
52	52 timmar
53	53 timmar
54	54 timmar
55	55 timmar
56	56 timmar
57	57 timmar
58	58 timmar
59	59 timmar
6	6 timmar
60	60 timmar
61	61 timmar
62	62 timmar
63	63 timmar
64	64 timmar
65	65 timmar
66	66 timmar
67	67 timmar
68	68 timmar
69	69 timmar
7	7 timmar

70	70 timmar
71	71 timmar
72	72 timmar
73	73 timmar
74	74 timmar
75	75 timmar
76	76 timmar
77	77 timmar
78	78 timmar
79	79 timmar
8	8 timmar
80	80 timmar
81	81 timmar
82	82 timmar
83	83 timmar
84	84 timmar
85	85 timmar
86	86 timmar
87	87 timmar
88	88 timmar
888	Vet ej
89	89 timmar
9	9 timmar
90	90 timmar
91	91 timmar
92	92 timmar
93	93 timmar
94	94 timmar
95	95 timmar
96	96 timmar
97	97 timmar
98	98 timmar
99	99 timmar
999	Partiellt bortfall

**TimmarPbEj0**

Klassifikation Arbetskraftsundersökningen

Version TimmarPbEj0

Nivå TimmarPbEj0

**Värden**

Kod	Text
1	1 timme
10	10 timmar
100	100 timmar
101	101 timmar
102	102 timmar
103	103 timmar
104	104 timmar

105 105 timmar  
106 106 timmar  
107 107 timmar  
108 108 timmar  
109 109 timmar  
11 11 timmar  
110 110 timmar  
111 111 timmar  
112 112 timmar  
113 113 timmar  
114 114 timmar  
115 115 timmar  
116 116 timmar  
117 117 timmar  
118 118 timmar  
119 119 timmar  
12 12 timmar  
120 120 timmar  
121 121 timmar  
122 122 timmar  
123 123 timmar  
124 124 timmar  
125 125 timmar  
126 126 timmar  
127 127 timmar  
128 128 timmar  
129 129 timmar  
13 13 timmar  
130 130 timmar  
131 131 timmar  
132 132 timmar  
133 133 timmar  
134 134 timmar  
135 135 timmar  
136 136 timmar  
137 137 timmar  
138 138 timmar  
139 139 timmar  
14 14 timmar  
140 140 timmar  
141 141 timmar  
142 142 timmar  
143 143 timmar  
144 144 timmar  
145 145 timmar  
146 146 timmar  
147 147 timmar  
148 148 timmar  
149 149 timmar

15 15 timmar  
150 150 timmar  
151 151 timmar  
152 152 timmar  
153 153 timmar  
154 154 timmar  
155 155 timmar  
156 156 timmar  
157 157 timmar  
158 158 timmar  
159 159 timmar  
16 16 timmar  
160 160 timmar  
161 161 timmar  
162 162 timmar  
163 163 timmar  
164 164 timmar  
165 165 timmar  
166 166 timmar  
167 167 timmar  
168 168 timmar  
17 17 timmar  
18 18 timmar  
19 19 timmar  
2 2 timmar  
20 20 timmar  
21 21 timmar  
22 22 timmar  
23 23 timmar  
24 24 timmar  
25 25 timmar  
26 26 timmar  
27 27 timmar  
28 28 timmar  
29 29 timmar  
3 3 timmar  
30 30 timmar  
31 31 timmar  
32 32 timmar  
33 33 timmar  
34 34 timmar  
35 35 timmar  
36 36 timmar  
37 37 timmar  
38 38 timmar  
39 39 timmar  
4 4 timmar  
40 40 timmar  
41 41 timmar

42	42 timmar
43	43 timmar
44	44 timmar
45	45 timmar
46	46 timmar
47	47 timmar
48	48 timmar
49	49 timmar
5	5 timmar
50	50 timmar
51	51 timmar
52	52 timmar
53	53 timmar
54	54 timmar
55	55 timmar
56	56 timmar
57	57 timmar
58	58 timmar
59	59 timmar
6	6 timmar
60	60 timmar
61	61 timmar
62	62 timmar
63	63 timmar
64	64 timmar
65	65 timmar
66	66 timmar
67	67 timmar
68	68 timmar
69	69 timmar
7	7 timmar
70	70 timmar
71	71 timmar
72	72 timmar
73	73 timmar
74	74 timmar
75	75 timmar
76	76 timmar
77	77 timmar
78	78 timmar
79	79 timmar
8	8 timmar
80	80 timmar
81	81 timmar
82	82 timmar
83	83 timmar
84	84 timmar
85	85 timmar
86	86 timmar

87	87 timmar
88	88 timmar
888	Vet ej
89	89 timmar
9	9 timmar
90	90 timmar
91	91 timmar
92	92 timmar
93	93 timmar
94	94 timmar
95	95 timmar
96	96 timmar
97	97 timmar
98	98 timmar
99	99 timmar
999	Partiellt bortfall

**TimmarPbEj0\_777**

Klassifikation Arbetskraftsundersökningen  
Version TimmarPbEj0\_777  
Nivå TimmarPbEj0\_777

**Värden**

Kod	Text
1	1 timme
10	10 timmar
100	100 timmar
101	101 timmar
102	102 timmar
103	103 timmar
104	104 timmar
105	105 timmar
106	106 timmar
107	107 timmar
108	108 timmar
109	109 timmar
11	11 timmar
110	110 timmar
111	111 timmar
112	112 timmar
113	113 timmar
114	114 timmar
115	115 timmar
116	116 timmar
117	117 timmar
118	118 timmar
119	119 timmar
12	12 timmar
120	120 timmar

121 121 timmar  
122 122 timmar  
123 123 timmar  
124 124 timmar  
125 125 timmar  
126 126 timmar  
127 127 timmar  
128 128 timmar  
129 129 timmar  
13 13 timmar  
130 130 timmar  
131 131 timmar  
132 132 timmar  
133 133 timmar  
134 134 timmar  
135 135 timmar  
136 136 timmar  
137 137 timmar  
138 138 timmar  
139 139 timmar  
14 14 timmar  
140 140 timmar  
141 141 timmar  
142 142 timmar  
143 143 timmar  
144 144 timmar  
145 145 timmar  
146 146 timmar  
147 147 timmar  
148 148 timmar  
149 149 timmar  
15 15 timmar  
150 150 timmar  
151 151 timmar  
152 152 timmar  
153 153 timmar  
154 154 timmar  
155 155 timmar  
156 156 timmar  
157 157 timmar  
158 158 timmar  
159 159 timmar  
16 16 timmar  
160 160 timmar  
161 161 timmar  
162 162 timmar  
163 163 timmar  
164 164 timmar  
165 165 timmar

166	166 timmar
167	167 timmar
168	168 timmar
17	17 timmar
18	18 timmar
19	19 timmar
2	2 timmar
20	20 timmar
21	21 timmar
22	22 timmar
23	23 timmar
24	24 timmar
25	25 timmar
26	26 timmar
27	27 timmar
28	28 timmar
29	29 timmar
3	3 timmar
30	30 timmar
31	31 timmar
32	32 timmar
33	33 timmar
34	34 timmar
35	35 timmar
36	36 timmar
37	37 timmar
38	38 timmar
39	39 timmar
4	4 timmar
40	40 timmar
41	41 timmar
42	42 timmar
43	43 timmar
44	44 timmar
45	45 timmar
46	46 timmar
47	47 timmar
48	48 timmar
49	49 timmar
5	5 timmar
50	50 timmar
51	51 timmar
52	52 timmar
53	53 timmar
54	54 timmar
55	55 timmar
56	56 timmar
57	57 timmar
58	58 timmar



59	59 timmar
6	6 timmar
60	60 timmar
61	61 timmar
62	62 timmar
63	63 timmar
64	64 timmar
65	65 timmar
66	66 timmar
67	67 timmar
68	68 timmar
69	69 timmar
7	7 timmar
70	70 timmar
71	71 timmar
72	72 timmar
73	73 timmar
74	74 timmar
75	75 timmar
76	76 timmar
77	77 timmar
777	Har ingen överenskommelse om arbetstid
78	78 timmar
79	79 timmar
8	8 timmar
80	80 timmar
81	81 timmar
82	82 timmar
83	83 timmar
84	84 timmar
85	85 timmar
86	86 timmar
87	87 timmar
88	88 timmar
888	Vet ej
89	89 timmar
9	9 timmar
90	90 timmar
91	91 timmar
92	92 timmar
93	93 timmar
94	94 timmar
95	95 timmar
96	96 timmar
97	97 timmar
98	98 timmar
99	99 timmar
999	Partiellt bortfall

**UarbSlutAr**

Klassifikation Arbetskraftsundersökningen

Version UarbSlutAr

Nivå UarbSlutAr

**Värden**

Kod	Text
1900	År 1900
1901	År 1901
1902	År 1902
1903	År 1903
1904	År 1904
1905	År 1905
1906	År 1906
1907	År 1907
1908	År 1908
1909	År 1909
1910	År 1910
1911	År 1911
1912	År 1912
1913	År 1913
1914	År 1914
1915	År 1915
1916	År 1916
1917	År 1917
1918	År 1918
1919	År 1919
1920	År 1920
1921	År 1921
1922	År 1922
1923	År 1923
1924	År 1924
1925	År 1925
1926	År 1926
1927	År 1927
1928	År 1928
1929	År 1929
1930	År 1930
1931	År 1931
1932	År 1932
1933	År 1933
1934	År 1934
1935	År 1935
1936	År 1936
1937	År 1937
1938	År 1938
1939	År 1939
1940	År 1940

1941 År 1941  
1942 År 1942  
1943 År 1943  
1944 År 1944  
1945 År 1945  
1946 År 1946  
1947 År 1947  
1948 År 1948  
1949 År 1949  
1950 År 1950  
1951 År 1951  
1952 År 1952  
1953 År 1953  
1954 År 1954  
1955 År 1955  
1956 År 1956  
1957 År 1957  
1958 År 1958  
1959 År 1959  
1960 År 1960  
1961 År 1961  
1962 År 1962  
1963 År 1963  
1964 År 1964  
1965 År 1965  
1966 År 1966  
1967 År 1967  
1968 År 1968  
1969 År 1969  
1970 År 1970  
1971 År 1971  
1972 År 1972  
1973 År 1973  
1974 År 1974  
1975 År 1975  
1976 År 1976  
1977 År 1977  
1978 År 1978  
1979 År 1979  
1980 År 1980  
1981 År 1981  
1982 År 1982  
1983 År 1983  
1984 År 1984  
1985 År 1985  
1986 År 1986  
1987 År 1987  
1988 År 1988  
1989 År 1989

1990 År 1990  
1991 År 1991  
1992 År 1992  
1993 År 1993  
1994 År 1994  
1995 År 1995  
1996 År 1996  
1997 År 1997  
1998 År 1998  
1999 År 1999  
2000 År 2000  
2001 År 2001  
2002 År 2002  
2003 År 2003  
2004 År 2004  
2005 År 2005  
2006 År 2006  
2007 År 2007  
2008 År 2008  
2009 År 2009  
2010 År 2010  
2011 År 2011  
2012 År 2012  
2013 År 2013  
2014 År 2014  
2015 År 2015  
2016 År 2016  
2017 År 2017  
2018 År 2018  
2019 År 2019  
2020 År 2020

6666 Vet ej, men 3-8 år sedan

7777 Vet ej, men mer än 8 år sedan

### **UnderSys**

Klassifikation Arbetskraftsundersökningen

Version UnderSys

Nivå UnderSys

### **Värden**

Kod Text

0 ej undersysselsatt

1 undersysselsatt

### **Urval1**

Klassifikation Arbetskraftsundersökningen

Version Urval1

Nivå Urval1

**Värden**

Kod Text

0 Ej dragen vid urvalstillfälle 200410

1 Dragen vid urvalstillfälle 200410

**Urval2**

Klassifikation Arbetskraftsundersökningen

Version Urval2

Nivå Urval2

**Värden**

Kod Text

0 Ej dragen vid urvalstillfälle 200510

1 Dragen vid urvalstillfälle 200510

**UtbReg1\_08**

Klassifikation Arbetskraftsundersökningen

Version UtbReg1\_08

Nivå UtbReg1\_08

**Värden**

Kod Text

1 1-8 år

2 9 år

3 10-11 år

4 12 år

8 Vet ej

9 Partiellt bortfall

**UtbReg2\_08**

Klassifikation Arbetskraftsundersökningen

Version UtbReg2\_08

Nivå UtbReg2\_08

**Värden**

Kod Text

1 Ingen eftergymnasialutbildning

2 Efter gymnasial utbildning kortare än 1 år

3 1 år

4 2 år

5 3 år

6 4 år eller längre utan doktorexamen (motsvarande Phd)

7 4 år eller längre med doktorexamen (motsvarande Phd)

8 Vet ej

9 Vill inte svara

**UtbReg3\_08**

Klassifikation Arbetskraftsundersökningen

Version UtbReg3\_08

Nivå UtbReg3\_08

**Värden**

Kod	Text
6666	Årtal med fyra siffror (t.ex. 1972, 1995, 2003)
7777	Personen har ännu inte examen från grundskola
8888	Vet ej
9999	Vill inte svara

**UtbReg4\_08**

Klassifikation	Arbetskraftsundersökningen
Version	UtbReg4_08
Nivå	UtbReg4_08

**Värden**

Kod	Text
01	Allmän
02	Läroutbildning, pedagogik
03	Konstnärlig utbildning
04	Humaniora, språk, religion
05	Samhälls, beteendevetenskap
06	Juridik
07	Ekonomi
08	Handel, administration
09	Naturvetenskap, data
10	Teknik, tillverkning
11	Civilingenjör (minst 4-årig högskola)
12	Lant- och skogsbruk
13	Hälso- och sjukvård, social omsorg
14	Läkare
15	Tandläkare
16	Sjuksköterska
17	Service (ex. restaurang, lokalvård, polis)
88	Vet ej
99	Vill inte svara

**VeckaAr**

Klassifikation	Arbetskraftsundersökningen
Version	VeckaAr
Nivå	VeckaAr

**Värden**

Kod	Text
01	01
02	02
03	03
04	04
05	05
06	06
07	07
08	08
09	09

10 10  
11 11  
12 12  
13 13  
14 14  
15 15  
16 16  
17 17  
18 18  
19 19  
20 20  
21 21  
22 22  
23 23  
24 24  
25 25  
26 26  
27 27  
28 28  
29 29  
30 30  
31 31  
32 32  
33 33  
34 34  
35 35  
36 36  
37 37  
38 38  
39 39  
40 40  
41 41  
42 42  
43 43  
44 44  
45 45  
46 46  
47 47  
48 48  
49 49  
50 50  
51 51  
52 52  
53 53

**VeckaMan**

Klassifikation Arbetskraftsundersökningen  
Version VeckaMan  
Nivå VeckaMan

**Värden**

Kod	Text
-----	------

1	1
---	---

2	2
---	---

3	3
---	---

4	4
---	---

5	5
---	---

**Veckor08**

Klassifikation	Arbetskraftsundersökningen
----------------	----------------------------

Version	Veckor08
---------	----------

Nivå	Veckor08
------	----------

**Värden**

Kod	Text
-----	------

888	Vet ej
-----	--------

999	Partiellt bortfall
-----	--------------------

0	0 veckor
---	----------

1	1 vecka
---	---------

10	10 veckor
----	-----------

100	100 veckor
-----	------------

101	101 veckor
-----	------------

102	102 veckor
-----	------------

103	103 veckor
-----	------------

104	104 veckor
-----	------------

105	105 veckor
-----	------------

106	106 veckor
-----	------------

107	107 veckor
-----	------------

108	108 veckor
-----	------------

109	109 veckor
-----	------------

11	11 veckor
----	-----------

110	110 veckor
-----	------------

111	111 veckor
-----	------------

112	112 veckor
-----	------------

113	113 veckor
-----	------------

114	114 veckor
-----	------------

115	115 veckor
-----	------------

116	116 veckor
-----	------------

117	117 veckor
-----	------------

118	118 veckor
-----	------------

119	119 veckor
-----	------------

12	12 veckor
----	-----------

120	120 veckor
-----	------------

121	121 veckor
-----	------------

122	122 veckor
-----	------------

123	123 veckor
-----	------------

124	124 veckor
-----	------------

125	125 veckor
-----	------------

126	126 veckor
-----	------------



127 127 veckor  
128 128 veckor  
129 129 veckor  
13 13 veckor  
130 130 veckor  
131 131 veckor  
132 132 veckor  
133 133 veckor  
134 134 veckor  
135 135 veckor  
136 136 veckor  
137 137 veckor  
138 138 veckor  
139 139 veckor  
14 14 veckor  
140 140 veckor  
141 141 veckor  
142 142 veckor  
143 143 veckor  
144 144 veckor  
145 145 veckor  
146 146 veckor  
147 147 veckor  
148 148 veckor  
149 149 veckor  
15 15 veckor  
150 150 veckor  
151 151 veckor  
152 152 veckor  
153 153 veckor  
154 154 veckor  
155 155 veckor  
156 156 veckor  
157 157 veckor  
158 158 veckor  
159 159 veckor  
16 16 veckor  
160 160 veckor  
161 161 veckor  
162 162 veckor  
163 163 veckor  
164 164 veckor  
165 165 veckor  
166 166 veckor  
167 167 veckor  
168 168 veckor  
169 169 veckor  
17 17 veckor  
170 170 veckor

171 171 veckor  
172 172 veckor  
173 173 veckor  
174 174 veckor  
175 175 veckor  
176 176 veckor  
177 177 veckor  
178 178 veckor  
179 179 veckor  
18 18 veckor  
180 180 veckor  
181 181 veckor  
182 182 veckor  
183 183 veckor  
184 184 veckor  
185 185 veckor  
186 186 veckor  
187 187 veckor  
188 188 veckor  
189 189 veckor  
19 19 veckor  
190 190 veckor  
191 191 veckor  
192 192 veckor  
193 193 veckor  
194 194 veckor  
195 195 veckor  
196 196 veckor  
197 197 veckor  
198 198 veckor  
199 199 veckor  
2 2 veckor  
20 20 veckor  
200 200 veckor  
201 201 veckor  
202 202 veckor  
203 203 veckor  
204 204 veckor  
205 205 veckor  
206 206 veckor  
207 207 veckor  
208 208 veckor  
209 209 veckor  
21 21 veckor  
210 210 veckor  
211 211 veckor  
212 212 veckor  
213 213 veckor  
214 214 veckor

215 215 veckor  
216 216 veckor  
217 217 veckor  
218 218 veckor  
219 219 veckor  
22 22 veckor  
220 220 veckor  
221 221 veckor  
222 222 veckor  
223 223 veckor  
224 224 veckor  
225 225 veckor  
226 226 veckor  
227 227 veckor  
228 228 veckor  
229 229 veckor  
23 23 veckor  
230 230 veckor  
231 231 veckor  
232 232 veckor  
233 233 veckor  
234 234 veckor  
235 235 veckor  
236 236 veckor  
237 237 veckor  
238 238 veckor  
239 239 veckor  
24 24 veckor  
240 240 veckor  
241 241 veckor  
242 242 veckor  
243 243 veckor  
244 244 veckor  
245 245 veckor  
246 246 veckor  
247 247 veckor  
248 248 veckor  
249 249 veckor  
25 25 veckor  
250 250 veckor  
251 251 veckor  
252 252 veckor  
253 253 veckor  
254 254 veckor  
255 255 veckor  
256 256 veckor  
257 257 veckor  
258 258 veckor  
259 259 veckor

26 26 veckor  
260 260 veckor  
261 261 veckor  
262 262 veckor  
263 263 veckor  
264 264 veckor  
265 265 veckor  
266 266 veckor  
267 267 veckor  
268 268 veckor  
269 269 veckor  
27 27 veckor  
270 270 veckor  
271 271 veckor  
272 272 veckor  
273 273 veckor  
274 274 veckor  
275 275 veckor  
276 276 veckor  
277 277 veckor  
278 278 veckor  
279 279 veckor  
28 28 veckor  
280 280 veckor  
281 281 veckor  
282 282 veckor  
283 283 veckor  
284 284 veckor  
285 285 veckor  
286 286 veckor  
287 287 veckor  
288 288 veckor  
289 289 veckor  
29 29 veckor  
290 290 veckor  
291 291 veckor  
292 292 veckor  
293 293 veckor  
294 294 veckor  
295 295 veckor  
296 296 veckor  
297 297 veckor  
298 298 veckor  
299 299 veckor  
3 3 veckor  
30 30 veckor  
300 300 veckor  
301 301 veckor  
302 302 veckor

303 303 veckor  
304 304 veckor  
305 305 veckor  
306 306 veckor  
307 307 veckor  
308 308 veckor  
309 309 veckor  
31 31 veckor  
310 310 veckor  
311 311 veckor  
312 312 veckor  
313 313 veckor  
314 314 veckor  
315 315 veckor  
316 316 veckor  
317 317 veckor  
318 318 veckor  
319 319 veckor  
32 32 veckor  
320 320 veckor  
321 321 veckor  
322 322 veckor  
323 323 veckor  
324 324 veckor  
325 325 veckor  
326 326 veckor  
327 327 veckor  
328 328 veckor  
329 329 veckor  
33 33 veckor  
330 330 veckor  
331 331 veckor  
332 332 veckor  
333 333 veckor  
334 334 veckor  
335 335 veckor  
336 336 veckor  
337 337 veckor  
338 338 veckor  
339 339 veckor  
34 34 veckor  
340 340 veckor  
341 341 veckor  
342 342 veckor  
343 343 veckor  
344 344 veckor  
345 345 veckor  
346 346 veckor  
347 347 veckor

348 348 veckor  
349 349 veckor  
35 35 veckor  
350 350 veckor  
351 351 veckor  
352 352 veckor  
353 353 veckor  
354 354 veckor  
355 355 veckor  
356 356 veckor  
357 357 veckor  
358 358 veckor  
359 359 veckor  
36 36 veckor  
360 360 veckor  
361 361 veckor  
362 362 veckor  
363 363 veckor  
364 364 veckor  
365 365 veckor  
366 366 veckor  
367 367 veckor  
368 368 veckor  
369 369 veckor  
37 37 veckor  
370 370 veckor  
371 371 veckor  
372 372 veckor  
373 373 veckor  
374 374 veckor  
375 375 veckor  
376 376 veckor  
377 377 veckor  
378 378 veckor  
379 379 veckor  
38 38 veckor  
380 380 veckor  
381 381 veckor  
382 382 veckor  
383 383 veckor  
384 384 veckor  
385 385 veckor  
386 386 veckor  
387 387 veckor  
388 388 veckor  
389 389 veckor  
39 39 veckor  
390 390 veckor  
391 391 veckor

392 392 veckor  
393 393 veckor  
394 394 veckor  
395 395 veckor  
396 396 veckor  
397 397 veckor  
398 398 veckor  
399 399 veckor  
4 4 veckor  
40 40 veckor  
400 400 veckor  
401 401 veckor  
402 402 veckor  
403 403 veckor  
404 404 veckor  
405 405 veckor  
406 406 veckor  
407 407 veckor  
408 408 veckor  
409 409 veckor  
41 41 veckor  
410 410 veckor  
411 411 veckor  
412 412 veckor  
413 413 veckor  
414 414 veckor  
415 415 veckor  
416 416 veckor  
417 417 veckor  
418 418 veckor  
419 419 veckor  
42 42 veckor  
420 420 veckor  
421 421 veckor  
422 422 veckor  
423 423 veckor  
424 424 veckor  
425 425 veckor  
426 426 veckor  
427 427 veckor  
428 428 veckor  
429 429 veckor  
43 43 veckor  
430 430 veckor  
431 431 veckor  
432 432 veckor  
433 433 veckor  
434 434 veckor  
435 435 veckor

436 436 veckor  
437 437 veckor  
438 438 veckor  
439 439 veckor  
44 44 veckor  
440 440 veckor  
441 441 veckor  
442 442 veckor  
443 443 veckor  
444 444 veckor  
445 445 veckor  
446 446 veckor  
447 447 veckor  
448 448 veckor  
449 449 veckor  
45 45 veckor  
450 450 veckor  
451 451 veckor  
452 452 veckor  
453 453 veckor  
454 454 veckor  
455 455 veckor  
456 456 veckor  
457 457 veckor  
458 458 veckor  
459 459 veckor  
46 46 veckor  
460 460 veckor  
461 461 veckor  
462 462 veckor  
463 463 veckor  
464 464 veckor  
465 465 veckor  
466 466 veckor  
467 467 veckor  
468 468 veckor  
469 469 veckor  
47 47 veckor  
470 470 veckor  
471 471 veckor  
472 472 veckor  
473 473 veckor  
474 474 veckor  
475 475 veckor  
476 476 veckor  
477 477 veckor  
478 478 veckor  
479 479 veckor  
48 48 veckor



480 480 veckor  
481 481 veckor  
482 482 veckor  
483 483 veckor  
484 484 veckor  
485 485 veckor  
486 486 veckor  
487 487 veckor  
488 488 veckor  
489 489 veckor  
49 49 veckor  
490 490 veckor  
491 491 veckor  
492 492 veckor  
493 493 veckor  
494 494 veckor  
495 495 veckor  
496 496 veckor  
497 497 veckor  
498 498 veckor  
499 499 veckor  
5 5 veckor  
50 50 veckor  
500 500 veckor  
501 501 veckor  
502 502 veckor  
503 503 veckor  
504 504 veckor  
505 505 veckor  
506 506 veckor  
507 507 veckor  
508 508 veckor  
509 509 veckor  
51 51 veckor  
510 510 veckor  
511 511 veckor  
512 512 veckor  
513 513 veckor  
514 514 veckor  
515 515 veckor  
516 516 veckor  
517 517 veckor  
518 518 veckor  
519 519 veckor  
52 52 veckor  
520 520 veckor  
521 521 veckor  
522 522 veckor  
523 523 veckor

524 524 veckor  
525 525 veckor  
526 526 veckor  
527 527 veckor  
528 528 veckor  
529 529 veckor  
53 53 veckor  
530 530 veckor  
531 531 veckor  
532 532 veckor  
533 533 veckor  
534 534 veckor  
535 535 veckor  
536 536 veckor  
537 537 veckor  
538 538 veckor  
539 539 veckor  
54 54 veckor  
540 540 veckor  
541 541 veckor  
542 542 veckor  
543 543 veckor  
544 544 veckor  
545 545 veckor  
546 546 veckor  
547 547 veckor  
548 548 veckor  
549 549 veckor  
55 55 veckor  
550 550 veckor  
551 551 veckor  
552 552 veckor  
553 553 veckor  
554 554 veckor  
555 555 veckor  
556 556 veckor  
557 557 veckor  
558 558 veckor  
559 559 veckor  
56 56 veckor  
560 560 veckor  
561 561 veckor  
562 562 veckor  
563 563 veckor  
564 564 veckor  
565 565 veckor  
566 566 veckor  
567 567 veckor  
568 568 veckor

569 569 veckor  
57 57 veckor  
570 570 veckor  
571 571 veckor  
572 572 veckor  
573 573 veckor  
574 574 veckor  
575 575 veckor  
576 576 veckor  
577 577 veckor  
578 578 veckor  
579 579 veckor  
58 58 veckor  
580 580 veckor  
581 581 veckor  
582 582 veckor  
583 583 veckor  
584 584 veckor  
585 585 veckor  
586 586 veckor  
587 587 veckor  
588 588 veckor  
589 589 veckor  
59 59 veckor  
590 590 veckor  
591 591 veckor  
592 592 veckor  
593 593 veckor  
594 594 veckor  
595 595 veckor  
596 596 veckor  
597 597 veckor  
598 598 veckor  
599 599 veckor  
6 6 veckor  
60 60 veckor  
600 600 veckor  
601 601 veckor  
602 602 veckor  
603 603 veckor  
604 604 veckor  
605 605 veckor  
606 606 veckor  
607 607 veckor  
608 608 veckor  
609 609 veckor  
61 61 veckor  
610 610 veckor  
611 611 veckor

612 612 veckor  
613 613 veckor  
614 614 veckor  
615 615 veckor  
616 616 veckor  
617 617 veckor  
618 618 veckor  
619 619 veckor  
62 62 veckor  
620 620 veckor  
621 621 veckor  
622 622 veckor  
623 623 veckor  
624 624 veckor  
625 625 veckor  
626 626 veckor  
627 627 veckor  
628 628 veckor  
629 629 veckor  
63 63 veckor  
630 630 veckor  
631 631 veckor  
632 632 veckor  
633 633 veckor  
634 634 veckor  
635 635 veckor  
636 636 veckor  
637 637 veckor  
638 638 veckor  
639 639 veckor  
64 64 veckor  
640 640 veckor  
641 641 veckor  
642 642 veckor  
643 643 veckor  
644 644 veckor  
645 645 veckor  
646 646 veckor  
647 647 veckor  
648 648 veckor  
649 649 veckor  
65 65 veckor  
650 650 veckor  
651 651 veckor  
652 652 veckor  
653 653 veckor  
654 654 veckor  
655 655 veckor  
656 656 veckor

657 657 veckor  
658 658 veckor  
659 659 veckor  
66 66 veckor  
660 660 veckor  
661 661 veckor  
662 662 veckor  
663 663 veckor  
664 664 veckor  
665 665 veckor  
666 666 veckor  
667 667 veckor  
668 668 veckor  
669 669 veckor  
67 67 veckor  
670 670 veckor  
671 671 veckor  
672 672 veckor  
673 673 veckor  
674 674 veckor  
675 675 veckor  
676 676 veckor  
677 677 veckor  
678 678 veckor  
679 679 veckor  
68 68 veckor  
680 680 veckor  
681 681 veckor  
682 682 veckor  
683 683 veckor  
684 684 veckor  
685 685 veckor  
686 686 veckor  
687 687 veckor  
688 688 veckor  
689 689 veckor  
69 69 veckor  
690 690 veckor  
691 691 veckor  
692 692 veckor  
693 693 veckor  
694 694 veckor  
695 695 veckor  
696 696 veckor  
697 697 veckor  
698 698 veckor  
699 699 veckor  
7 7 veckor  
70 70 veckor

700 700 veckor  
701 701 veckor  
702 702 veckor  
703 703 veckor  
704 704 veckor  
705 705 veckor  
706 706 veckor  
707 707 veckor  
708 708 veckor  
709 709 veckor  
71 71 veckor  
710 710 veckor  
711 711 veckor  
712 712 veckor  
713 713 veckor  
714 714 veckor  
715 715 veckor  
716 716 veckor  
717 717 veckor  
718 718 veckor  
719 719 veckor  
72 72 veckor  
720 720 veckor  
721 721 veckor  
722 722 veckor  
723 723 veckor  
724 724 veckor  
725 725 veckor  
726 726 veckor  
727 727 veckor  
728 728 veckor  
729 729 veckor  
73 73 veckor  
730 730 veckor  
731 731 veckor  
732 732 veckor  
733 733 veckor  
734 734 veckor  
735 735 veckor  
736 736 veckor  
737 737 veckor  
738 738 veckor  
739 739 veckor  
74 74 veckor  
740 740 veckor  
741 741 veckor  
742 742 veckor  
743 743 veckor  
744 744 veckor

745 745 veckor  
746 746 veckor  
747 747 veckor  
748 748 veckor  
749 749 veckor  
75 75 veckor  
750 750 veckor  
751 751 veckor  
752 752 veckor  
753 753 veckor  
754 754 veckor  
755 755 veckor  
756 756 veckor  
757 757 veckor  
758 758 veckor  
759 759 veckor  
76 76 veckor  
760 760 veckor  
761 761 veckor  
762 762 veckor  
763 763 veckor  
764 764 veckor  
765 765 veckor  
766 766 veckor  
767 767 veckor  
768 768 veckor  
769 769 veckor  
77 77 veckor  
770 770 veckor  
771 771 veckor  
772 772 veckor  
773 773 veckor  
774 774 veckor  
775 775 veckor  
776 776 veckor  
777 777 veckor  
778 778 veckor  
779 779 veckor  
78 78 veckor  
780 780 veckor  
781 781 veckor  
782 782 veckor  
783 783 veckor  
784 784 veckor  
785 785 veckor  
786 786 veckor  
787 787 veckor  
788 788 veckor  
789 789 veckor

79 79 veckor  
790 790 veckor  
791 791 veckor  
792 792 veckor  
793 793 veckor  
794 794 veckor  
795 795 veckor  
796 796 veckor  
797 797 veckor  
798 798 veckor  
799 799 veckor  
8 8 veckor  
80 80 veckor  
800 800 veckor  
801 801 veckor  
802 802 veckor  
803 803 veckor  
804 804 veckor  
805 805 veckor  
806 806 veckor  
807 807 veckor  
808 808 veckor  
809 809 veckor  
81 81 veckor  
810 810 veckor  
811 811 veckor  
812 812 veckor  
813 813 veckor  
814 814 veckor  
815 815 veckor  
816 816 veckor  
817 817 veckor  
818 818 veckor  
819 819 veckor  
82 82 veckor  
820 820 veckor  
821 821 veckor  
822 822 veckor  
823 823 veckor  
824 824 veckor  
825 825 veckor  
826 826 veckor  
827 827 veckor  
828 828 veckor  
829 829 veckor  
83 83 veckor  
830 830 veckor  
831 831 veckor  
832 832 veckor



833 833 veckor  
834 834 veckor  
835 835 veckor  
836 836 veckor  
837 837 veckor  
838 838 veckor  
839 839 veckor  
84 84 veckor  
840 840 veckor  
841 841 veckor  
842 842 veckor  
843 843 veckor  
844 844 veckor  
845 845 veckor  
846 846 veckor  
847 847 veckor  
848 848 veckor  
849 849 veckor  
85 85 veckor  
850 850 veckor  
851 851 veckor  
852 852 veckor  
853 853 veckor  
854 854 veckor  
855 855 veckor  
856 856 veckor  
857 857 veckor  
858 858 veckor  
859 859 veckor  
86 86 veckor  
860 860 veckor  
861 861 veckor  
862 862 veckor  
863 863 veckor  
864 864 veckor  
865 865 veckor  
866 866 veckor  
867 867 veckor  
868 868 veckor  
869 869 veckor  
87 87 veckor  
870 870 veckor  
871 871 veckor  
872 872 veckor  
873 873 veckor  
874 874 veckor  
875 875 veckor  
876 876 veckor  
877 877 veckor

878 878 veckor  
879 879 veckor  
88 88 veckor  
880 880 veckor  
881 881 veckor  
882 882 veckor  
883 883 veckor  
884 884 veckor  
885 885 veckor  
886 886 veckor  
887 887 veckor

**Veckor09**

Klassifikation Arbetskraftsundersökningen  
Version Veckor09  
Nivå Veckor09

**Värden**

Kod	Text
8888	Vet ej
9999	Partiellt bortfall
3900	3900 veckor
0	0 veckor
1	1 vecka
10	10 veckor
100	100 veckor
101	101 veckor
102	102 veckor
103	103 veckor
104	104 veckor
105	105 veckor
106	106 veckor
107	107 veckor
108	108 veckor
109	109 veckor
11	11 veckor
110	110 veckor
111	111 veckor
112	112 veckor
113	113 veckor
114	114 veckor
115	115 veckor
116	116 veckor
117	117 veckor
118	118 veckor
119	119 veckor
12	12 veckor
120	120 veckor
121	121 veckor

122 122 veckor  
123 123 veckor  
124 124 veckor  
125 125 veckor  
126 126 veckor  
127 127 veckor  
128 128 veckor  
129 129 veckor  
13 13 veckor  
130 130 veckor  
131 131 veckor  
132 132 veckor  
133 133 veckor  
134 134 veckor  
135 135 veckor  
136 136 veckor  
137 137 veckor  
138 138 veckor  
139 139 veckor  
14 14 veckor  
140 140 veckor  
141 141 veckor  
142 142 veckor  
143 143 veckor  
144 144 veckor  
145 145 veckor  
146 146 veckor  
147 147 veckor  
148 148 veckor  
149 149 veckor  
15 15 veckor  
150 150 veckor  
151 151 veckor  
152 152 veckor  
153 153 veckor  
154 154 veckor  
155 155 veckor  
156 156 veckor  
157 157 veckor  
158 158 veckor  
159 159 veckor  
16 16 veckor  
160 160 veckor  
161 161 veckor  
162 162 veckor  
163 163 veckor  
164 164 veckor  
165 165 veckor  
166 166 veckor

167 167 veckor  
168 168 veckor  
169 169 veckor  
17 17 veckor  
170 170 veckor  
171 171 veckor  
172 172 veckor  
173 173 veckor  
174 174 veckor  
175 175 veckor  
176 176 veckor  
177 177 veckor  
178 178 veckor  
179 179 veckor  
18 18 veckor  
180 180 veckor  
181 181 veckor  
182 182 veckor  
183 183 veckor  
184 184 veckor  
185 185 veckor  
186 186 veckor  
187 187 veckor  
188 188 veckor  
189 189 veckor  
19 19 veckor  
190 190 veckor  
191 191 veckor  
192 192 veckor  
193 193 veckor  
194 194 veckor  
195 195 veckor  
196 196 veckor  
197 197 veckor  
198 198 veckor  
199 199 veckor  
2 2 veckor  
20 20 veckor  
200 200 veckor  
201 201 veckor  
202 202 veckor  
203 203 veckor  
204 204 veckor  
205 205 veckor  
206 206 veckor  
207 207 veckor  
208 208 veckor  
209 209 veckor  
21 21 veckor

210 210 veckor  
211 211 veckor  
212 212 veckor  
213 213 veckor  
214 214 veckor  
215 215 veckor  
216 216 veckor  
217 217 veckor  
218 218 veckor  
219 219 veckor  
22 22 veckor  
220 220 veckor  
221 221 veckor  
222 222 veckor  
223 223 veckor  
224 224 veckor  
225 225 veckor  
226 226 veckor  
227 227 veckor  
228 228 veckor  
229 229 veckor  
23 23 veckor  
230 230 veckor  
231 231 veckor  
232 232 veckor  
233 233 veckor  
234 234 veckor  
235 235 veckor  
236 236 veckor  
237 237 veckor  
238 238 veckor  
239 239 veckor  
24 24 veckor  
240 240 veckor  
241 241 veckor  
242 242 veckor  
243 243 veckor  
244 244 veckor  
245 245 veckor  
246 246 veckor  
247 247 veckor  
248 248 veckor  
249 249 veckor  
25 25 veckor  
250 250 veckor  
251 251 veckor  
252 252 veckor  
253 253 veckor  
254 254 veckor

255 255 veckor  
256 256 veckor  
257 257 veckor  
258 258 veckor  
259 259 veckor  
26 26 veckor  
260 260 veckor  
261 261 veckor  
262 262 veckor  
263 263 veckor  
264 264 veckor  
265 265 veckor  
266 266 veckor  
267 267 veckor  
268 268 veckor  
269 269 veckor  
27 27 veckor  
270 270 veckor  
271 271 veckor  
272 272 veckor  
273 273 veckor  
274 274 veckor  
275 275 veckor  
276 276 veckor  
277 277 veckor  
278 278 veckor  
279 279 veckor  
28 28 veckor  
280 280 veckor  
281 281 veckor  
282 282 veckor  
283 283 veckor  
284 284 veckor  
285 285 veckor  
286 286 veckor  
287 287 veckor  
288 288 veckor  
289 289 veckor  
29 29 veckor  
290 290 veckor  
291 291 veckor  
292 292 veckor  
293 293 veckor  
294 294 veckor  
295 295 veckor  
296 296 veckor  
297 297 veckor  
298 298 veckor  
299 299 veckor

3 3 veckor  
30 30 veckor  
300 300 veckor  
301 301 veckor  
302 302 veckor  
303 303 veckor  
304 304 veckor  
305 305 veckor  
306 306 veckor  
307 307 veckor  
308 308 veckor  
309 309 veckor  
31 31 veckor  
310 310 veckor  
311 311 veckor  
312 312 veckor  
313 313 veckor  
314 314 veckor  
315 315 veckor  
316 316 veckor  
317 317 veckor  
318 318 veckor  
319 319 veckor  
32 32 veckor  
320 320 veckor  
321 321 veckor  
322 322 veckor  
323 323 veckor  
324 324 veckor  
325 325 veckor  
326 326 veckor  
327 327 veckor  
328 328 veckor  
329 329 veckor  
33 33 veckor  
330 330 veckor  
331 331 veckor  
332 332 veckor  
333 333 veckor  
334 334 veckor  
335 335 veckor  
336 336 veckor  
337 337 veckor  
338 338 veckor  
339 339 veckor  
34 34 veckor  
340 340 veckor  
341 341 veckor  
342 342 veckor

343 343 veckor  
344 344 veckor  
345 345 veckor  
346 346 veckor  
347 347 veckor  
348 348 veckor  
349 349 veckor  
35 35 veckor  
350 350 veckor  
351 351 veckor  
352 352 veckor  
353 353 veckor  
354 354 veckor  
355 355 veckor  
356 356 veckor  
357 357 veckor  
358 358 veckor  
359 359 veckor  
36 36 veckor  
360 360 veckor  
361 361 veckor  
362 362 veckor  
363 363 veckor  
364 364 veckor  
365 365 veckor  
366 366 veckor  
367 367 veckor  
368 368 veckor  
369 369 veckor  
37 37 veckor  
370 370 veckor  
371 371 veckor  
372 372 veckor  
373 373 veckor  
374 374 veckor  
375 375 veckor  
376 376 veckor  
377 377 veckor  
378 378 veckor  
379 379 veckor  
38 38 veckor  
380 380 veckor  
381 381 veckor  
382 382 veckor  
383 383 veckor  
384 384 veckor  
385 385 veckor  
386 386 veckor  
387 387 veckor



388 388 veckor  
389 389 veckor  
39 39 veckor  
390 390 veckor  
391 391 veckor  
392 392 veckor  
393 393 veckor  
394 394 veckor  
395 395 veckor  
396 396 veckor  
397 397 veckor  
398 398 veckor  
399 399 veckor  
4 4 veckor  
40 40 veckor  
400 400 veckor  
401 401 veckor  
402 402 veckor  
403 403 veckor  
404 404 veckor  
405 405 veckor  
406 406 veckor  
407 407 veckor  
408 408 veckor  
409 409 veckor  
41 41 veckor  
410 410 veckor  
411 411 veckor  
412 412 veckor  
413 413 veckor  
414 414 veckor  
415 415 veckor  
416 416 veckor  
417 417 veckor  
418 418 veckor  
419 419 veckor  
42 42 veckor  
420 420 veckor  
421 421 veckor  
422 422 veckor  
423 423 veckor  
424 424 veckor  
425 425 veckor  
426 426 veckor  
427 427 veckor  
428 428 veckor  
429 429 veckor  
43 43 veckor  
430 430 veckor

431 431 veckor  
432 432 veckor  
433 433 veckor  
434 434 veckor  
435 435 veckor  
436 436 veckor  
437 437 veckor  
438 438 veckor  
439 439 veckor  
44 44 veckor  
440 440 veckor  
441 441 veckor  
442 442 veckor  
443 443 veckor  
444 444 veckor  
445 445 veckor  
446 446 veckor  
447 447 veckor  
448 448 veckor  
449 449 veckor  
45 45 veckor  
450 450 veckor  
451 451 veckor  
452 452 veckor  
453 453 veckor  
454 454 veckor  
455 455 veckor  
456 456 veckor  
457 457 veckor  
458 458 veckor  
459 459 veckor  
46 46 veckor  
460 460 veckor  
461 461 veckor  
462 462 veckor  
463 463 veckor  
464 464 veckor  
465 465 veckor  
466 466 veckor  
467 467 veckor  
468 468 veckor  
469 469 veckor  
47 47 veckor  
470 470 veckor  
471 471 veckor  
472 472 veckor  
473 473 veckor  
474 474 veckor  
475 475 veckor

476 476 veckor  
477 477 veckor  
478 478 veckor  
479 479 veckor  
48 48 veckor  
480 480 veckor  
481 481 veckor  
482 482 veckor  
483 483 veckor  
484 484 veckor  
485 485 veckor  
486 486 veckor  
487 487 veckor  
488 488 veckor  
489 489 veckor  
49 49 veckor  
490 490 veckor  
491 491 veckor  
492 492 veckor  
493 493 veckor  
494 494 veckor  
495 495 veckor  
496 496 veckor  
497 497 veckor  
498 498 veckor  
499 499 veckor  
5 5 veckor  
50 50 veckor  
500 500 veckor  
501 501 veckor  
502 502 veckor  
503 503 veckor  
504 504 veckor  
505 505 veckor  
506 506 veckor  
507 507 veckor  
508 508 veckor  
509 509 veckor  
51 51 veckor  
510 510 veckor  
511 511 veckor  
512 512 veckor  
513 513 veckor  
514 514 veckor  
515 515 veckor  
516 516 veckor  
517 517 veckor  
518 518 veckor  
519 519 veckor

52 52 veckor  
520 520 veckor  
521 521 veckor  
522 522 veckor  
523 523 veckor  
524 524 veckor  
525 525 veckor  
526 526 veckor  
527 527 veckor  
528 528 veckor  
529 529 veckor  
53 53 veckor  
530 530 veckor  
531 531 veckor  
532 532 veckor  
533 533 veckor  
534 534 veckor  
535 535 veckor  
536 536 veckor  
537 537 veckor  
538 538 veckor  
539 539 veckor  
54 54 veckor  
540 540 veckor  
541 541 veckor  
542 542 veckor  
543 543 veckor  
544 544 veckor  
545 545 veckor  
546 546 veckor  
547 547 veckor  
548 548 veckor  
549 549 veckor  
55 55 veckor  
550 550 veckor  
551 551 veckor  
552 552 veckor  
553 553 veckor  
554 554 veckor  
555 555 veckor  
556 556 veckor  
557 557 veckor  
558 558 veckor  
559 559 veckor  
56 56 veckor  
560 560 veckor  
561 561 veckor  
562 562 veckor  
563 563 veckor

564 564 veckor  
565 565 veckor  
566 566 veckor  
567 567 veckor  
568 568 veckor  
569 569 veckor  
57 57 veckor  
570 570 veckor  
571 571 veckor  
572 572 veckor  
573 573 veckor  
574 574 veckor  
575 575 veckor  
576 576 veckor  
577 577 veckor  
578 578 veckor  
579 579 veckor  
58 58 veckor  
580 580 veckor  
581 581 veckor  
582 582 veckor  
583 583 veckor  
584 584 veckor  
585 585 veckor  
586 586 veckor  
587 587 veckor  
588 588 veckor  
589 589 veckor  
59 59 veckor  
590 590 veckor  
591 591 veckor  
592 592 veckor  
593 593 veckor  
594 594 veckor  
595 595 veckor  
596 596 veckor  
597 597 veckor  
598 598 veckor  
599 599 veckor  
6 6 veckor  
60 60 veckor  
600 600 veckor  
601 601 veckor  
602 602 veckor  
603 603 veckor  
604 604 veckor  
605 605 veckor  
606 606 veckor  
607 607 veckor

608 608 veckor  
609 609 veckor  
61 61 veckor  
610 610 veckor  
611 611 veckor  
612 612 veckor  
613 613 veckor  
614 614 veckor  
615 615 veckor  
616 616 veckor  
617 617 veckor  
618 618 veckor  
619 619 veckor  
62 62 veckor  
620 620 veckor  
621 621 veckor  
622 622 veckor  
623 623 veckor  
624 624 veckor  
625 625 veckor  
626 626 veckor  
627 627 veckor  
628 628 veckor  
629 629 veckor  
63 63 veckor  
630 630 veckor  
631 631 veckor  
632 632 veckor  
633 633 veckor  
634 634 veckor  
635 635 veckor  
636 636 veckor  
637 637 veckor  
638 638 veckor  
639 639 veckor  
64 64 veckor  
640 640 veckor  
641 641 veckor  
642 642 veckor  
643 643 veckor  
644 644 veckor  
645 645 veckor  
646 646 veckor  
647 647 veckor  
648 648 veckor  
649 649 veckor  
65 65 veckor  
650 650 veckor  
651 651 veckor

652 652 veckor  
653 653 veckor  
654 654 veckor  
655 655 veckor  
656 656 veckor  
657 657 veckor  
658 658 veckor  
659 659 veckor  
66 66 veckor  
660 660 veckor  
661 661 veckor  
662 662 veckor  
663 663 veckor  
664 664 veckor  
665 665 veckor  
666 666 veckor  
667 667 veckor  
668 668 veckor  
669 669 veckor  
67 67 veckor  
670 670 veckor  
671 671 veckor  
672 672 veckor  
673 673 veckor  
674 674 veckor  
675 675 veckor  
676 676 veckor  
677 677 veckor  
678 678 veckor  
679 679 veckor  
68 68 veckor  
680 680 veckor  
681 681 veckor  
682 682 veckor  
683 683 veckor  
684 684 veckor  
685 685 veckor  
686 686 veckor  
687 687 veckor  
688 688 veckor  
689 689 veckor  
69 69 veckor  
690 690 veckor  
691 691 veckor  
692 692 veckor  
693 693 veckor  
694 694 veckor  
695 695 veckor  
696 696 veckor

697 697 veckor  
698 698 veckor  
699 699 veckor  
7 7 veckor  
70 70 veckor  
700 700 veckor  
701 701 veckor  
702 702 veckor  
703 703 veckor  
704 704 veckor  
705 705 veckor  
706 706 veckor  
707 707 veckor  
708 708 veckor  
709 709 veckor  
71 71 veckor  
710 710 veckor  
711 711 veckor  
712 712 veckor  
713 713 veckor  
714 714 veckor  
715 715 veckor  
716 716 veckor  
717 717 veckor  
718 718 veckor  
719 719 veckor  
72 72 veckor  
720 720 veckor  
721 721 veckor  
722 722 veckor  
723 723 veckor  
724 724 veckor  
725 725 veckor  
726 726 veckor  
727 727 veckor  
728 728 veckor  
729 729 veckor  
73 73 veckor  
730 730 veckor  
731 731 veckor  
732 732 veckor  
733 733 veckor  
734 734 veckor  
735 735 veckor  
736 736 veckor  
737 737 veckor  
738 738 veckor  
739 739 veckor  
74 74 veckor



740 740 veckor  
741 741 veckor  
742 742 veckor  
743 743 veckor  
744 744 veckor  
745 745 veckor  
746 746 veckor  
747 747 veckor  
748 748 veckor  
749 749 veckor  
75 75 veckor  
750 750 veckor  
751 751 veckor  
752 752 veckor  
753 753 veckor  
754 754 veckor  
755 755 veckor  
756 756 veckor  
757 757 veckor  
758 758 veckor  
759 759 veckor  
76 76 veckor  
760 760 veckor  
761 761 veckor  
762 762 veckor  
763 763 veckor  
764 764 veckor  
765 765 veckor  
766 766 veckor  
767 767 veckor  
768 768 veckor  
769 769 veckor  
77 77 veckor  
770 770 veckor  
771 771 veckor  
772 772 veckor  
773 773 veckor  
774 774 veckor  
775 775 veckor  
776 776 veckor  
777 777 veckor  
778 778 veckor  
779 779 veckor  
78 78 veckor  
780 780 veckor  
781 781 veckor  
782 782 veckor  
783 783 veckor  
784 784 veckor

785 785 veckor  
786 786 veckor  
787 787 veckor  
788 788 veckor  
789 789 veckor  
79 79 veckor  
790 790 veckor  
791 791 veckor  
792 792 veckor  
793 793 veckor  
794 794 veckor  
795 795 veckor  
796 796 veckor  
797 797 veckor  
798 798 veckor  
799 799 veckor  
8 8 veckor  
80 80 veckor  
800 800 veckor  
801 801 veckor  
802 802 veckor  
803 803 veckor  
804 804 veckor  
805 805 veckor  
806 806 veckor  
807 807 veckor  
808 808 veckor  
809 809 veckor  
81 81 veckor  
810 810 veckor  
811 811 veckor  
812 812 veckor  
813 813 veckor  
814 814 veckor  
815 815 veckor  
816 816 veckor  
817 817 veckor  
818 818 veckor  
819 819 veckor  
82 82 veckor  
820 820 veckor  
821 821 veckor  
822 822 veckor  
823 823 veckor  
824 824 veckor  
825 825 veckor  
826 826 veckor  
827 827 veckor  
828 828 veckor

829 829 veckor  
83 83 veckor  
830 830 veckor  
831 831 veckor  
832 832 veckor  
833 833 veckor  
834 834 veckor  
835 835 veckor  
836 836 veckor  
837 837 veckor  
838 838 veckor  
839 839 veckor  
84 84 veckor  
840 840 veckor  
841 841 veckor  
842 842 veckor  
843 843 veckor  
844 844 veckor  
845 845 veckor  
846 846 veckor  
847 847 veckor  
848 848 veckor  
849 849 veckor  
85 85 veckor  
850 850 veckor  
851 851 veckor  
852 852 veckor  
853 853 veckor  
854 854 veckor  
855 855 veckor  
856 856 veckor  
857 857 veckor  
858 858 veckor  
859 859 veckor  
86 86 veckor  
860 860 veckor  
861 861 veckor  
862 862 veckor  
863 863 veckor  
864 864 veckor  
865 865 veckor  
866 866 veckor  
867 867 veckor  
868 868 veckor  
869 869 veckor  
87 87 veckor  
870 870 veckor  
871 871 veckor  
872 872 veckor

873 873 veckor  
874 874 veckor  
875 875 veckor  
876 876 veckor  
877 877 veckor  
878 878 veckor  
879 879 veckor  
88 88 veckor  
880 880 veckor  
881 881 veckor  
882 882 veckor  
883 883 veckor  
884 884 veckor  
885 885 veckor  
886 886 veckor  
887 887 veckor

**VerksForr06**

Klassifikation Arbetskraftsundersökningen  
Version VerksForr06  
Nivå VerksForr06

**Värden**

Kod	Text
1	Hade arbete (inkl. långtidssjukskriven)
2	Studerade på heltid
3	Studerade på deltid (arbetade ej)
4	Gjorde värnplikten
5	Vårdade barn/anhörig, hushållsarbete
88	Vet ej
98	Övrigt
99	Partiellt bortfall

**VM01ut**

Klassifikation Arbetskraftsundersökningen  
Version VM01ut  
Nivå VM01ut

**Värden**

Kod	Text
0	Har inte egenskapen
1	Har egenskapen

**YrkStall05**

Klassifikation Arbetskraftsundersökningen  
Version YrkStall05  
Nivå YrkStall05

**Värden**

Kod	Text
1	Anställd

- 2 Företagare
- 3 Medhjälpande hushållsmedlem
- 8 Vet ej
- 9 Partiellt bortfall

**Variant för svarsalternativ, 1**

Klassifikation Civilstånd  
Version Variant för svarsalternativ, 1  
Nivå Variant för svarsalternativ, 1

**Värden**

Kod	Text
1	Gift
2	Sambo
3	Ensamstående

**Kön**

Klassifikation Kön  
Version Kön  
Nivå Kön

**Värden**

Kod	Text
1	Man
2	Kvinna

**Landsbeteckningar enligt ISO3166-1:1997, tvåbokstavskoder**

Klassifikation Land ISO  
Version Landsbeteckningar enligt ISO3166-1:1997, tvåbokstavskoder  
Nivå Nivå 1

**Värden**

Kod	Text
**	Uppgift saknas
AD	Andorra
AE	ARABEMIRATEN, FÖRENADE
AF	Afghanistan
AG	ANTIGUA OCH BARBUDA
AI	Anguilla
AL	ALBANIEN
AM	ARMENIEN
AN	NEDERLÄNDSKA ANTILLERNA
AO	Angola
AQ	ANTARKTIS
AR	Argentina
AS	AMERIKANSKA SAMOA
AT	ÖSTERRIKE
AU	AUSTRALIEN
AW	Aruba
AZ	AZERBAJDZJAN
BA	BOSNIEN-HERCEGOVINA

BB	Barbados
BD	Bangladesh
BE	BELGIEN
BF	Burkina Faso
BG	BULGARIEN
BH	Bahrain
BI	Burundi
BJ	Benin
BM	Bermuda
BN	Brunei Darussalam
BO	BOLIVIA
BR	BRASILIEN
BS	Bahamas
BT	Bhutan
BV	BOUVETÖN
BW	Botswana
BY	VITRYSSLAND
BZ	Belize
CA	KANADA
CC	KOKOSÖARNA
CD	KONGO DEMOKRATISKA REPUBLIKEN
CF	CENTRALAFRIKANSKA REPUBLIKEN
CG	KONGO
CH	SCHWEIZ
CI	ELFENBENSKUSTEN
CK	COOKÖARNA
CL	Chile
CM	KAMERUN
CN	KINA
CO	Colombia
CR	Costa Rica
CU	KUBA
CV	KAP VERDE
CX	JULÖN
CY	CYPERN
CZ	TJECKIEN
DE	TYSKLAND
DJ	Djibouti
DK	Danmark
DM	Dominica
DO	DOMINIKANSKA REPUBLIKEN
DZ	ALGERIET
EC	Ecuador
EE	ESTLAND
EG	EGYPTEN
EH	SAHARA, VÄSTRA
ER	Eritrea
ES	SPANIEN
ET	ETIOPIEN

FI	Finland
FJ	Fiji
FK	FALKLANDSÖARNA (MALVINAS)
FM	MIKRONESIEN
FO	FÄRÖARNA
FR	FRANKRIKE
GA	Gabon
GB	STORBRIANNIEN OCH NORDIRLAND
GD	Grenada
GE	GEORGIEN
GF	FRANSKA GUYANA
GH	Ghana
GI	Gibraltar
GL	GRÖNLAND
GM	Gambia
GN	Guinea
GP	Guadeloupe
GQ	EKVATORIALGUINEA
GR	GREKLAND
GS	SYDGEORGIEN OCH SÖDRA SANDWICHÖARNA
GT	Guatemala
GU	Guam
GW	Guinea-Bissau
GY	Guyana
HK	HONGKONG
HM	HEARDÖN OCH MC DONALDÖARNA
HN	Honduras
HR	KROATIEN
HT	Haiti
HU	UNGERN
ID	INDONESIEN
IE	IRLAND
IL	Israel
IN	INDIEN
IO	BRITTISKA INDISKA OCEANÖARNA
IQ	IRAK
IR	IRAN
IS	ISLAND
IT	ITALIEN
JM	Jamaica
JO	JORDANIEN
JP	Japan
KE	Kenya
KG	KIRGISTAN
KH	KAMBODJA
KI	Kiribati
KM	COMORERNA
KN	S:T KITTS OCH NEVIS
KP	KOREA, NORD-

KR KOREA, SYD-  
KW Kuwait  
KY CAYMANÖARNA  
KZ KAZAKSTAN  
LA LAOS  
LB LIBANON  
LC S:T LUCIA  
LI Liechtenstein  
LK Sri Lanka  
LR Liberia  
LS Lesotho  
LT LITAUEN  
LU LUXEMBURG  
LV LETTLAND  
LY LIBYEN  
MA MAROCKO  
MC Monaco  
MD MOLDAVIEN  
MG MADAGASKAR  
MH MARSHALLÖARNA  
MK MAKEDONIEN  
ML Mali  
MM Myanmar  
MN MONGOLIET  
MO Macao  
MP NORRA MARIANAÖARNA  
MQ Martinique  
MR MAURETANIEN  
MS Montserrat  
MT Malta  
MU Mauritius  
MV MALDIVERNA  
MW Malawi  
MX MEXIKO  
MY Malaysia  
MZ MOÇAMBIQUE  
NA Namibia  
NC NYA KALEDONIEN  
NE Niger  
NF NORFOLKÖN  
NG Nigeria  
NI Nicaragua  
NL NEDERLÄNDERNA  
NO NORGE  
NP Nepal  
NR Nauru  
NU Niue  
NZ NYA ZEELAND  
OM Oman



PA	Panama
PE	Peru
PF	FRANSKA POLYNESIEN
PG	PAPUA NYA GUINEA
PH	FILIPPINERNA
PK	Pakistan
PL	POLEN
PM	S:T PIERRE OCH MIQUELON
PN	Pitcairn
PR	Puerto Rico
PS	OCKUPERAT PALESTINSKT OMRÅDE
PT	Portugal
PW	Palau
PY	Paraguay
QA	Qatar
RE	REUNION
RO	RUMÄNIEN
RU	RYSSLAND
RW	Rwanda
SA	SAUDIARABIEN
SB	SALOMONÖARNA
SC	SEYCHELLERNA
SD	Sudan
SE	Sverige
SG	Singapore
SH	S:T HELENA
SI	SLOVENIEN
SJ	SVALBARD OCH JAN MAYEN
SK	SLOVAKIEN
SL	Sierra Leone
SM	San Marino
SN	Senegal
SO	Somalia
SR	SURINAM
ST	SÃO TOMÉ OCH PRINCIPÉ
SV	El Salvador
SY	SYRIEN, ARABREPUBLIKEN
SZ	Swaziland
TC	TURKS- OCH CAICOSÖARNA
TD	TCHAD
TF	FRANSKA SYDTERRITORIerna
TG	Togo
TH	Thailand
TJ	TADJIKISTAN
TK	Tokelau
TM	Turkmenistan
TN	TUNISIEN
TO	Tonga
TP	ÖSTTIMOR

TR	TURKIET
TT	TRINIDAD OCH TOBAGO
TV	Tuvalu
TW	TAIWAN, PROVINS AV KINA
TZ	TANZANIA
UA	UKRAINA
UG	Uganda
UM	AMERIKANSKA MINDRE UTELIGGANDE ÖAR
US	USA
UY	Uruguay
UZ	Uzbekistan
VA	VATIKANSTATEN
VC	S:T VINCENT OCH GRENADINERNA
VE	VENEZUELA
WF	WALLIS- OCH FUTUNA
VG	JUNGFRUÖARNA, BRITTISKA
VI	JUNGFRUÖARNA, U.S.A.
VN	Viet Nam
WS	Samoa
VU	Vanuatu
YE	Yemen
YT	Mayotte
YU	JUGOSLAVIEN
ZA	SYDAFRIKA
ZM	Zambia
ZW	Zimbabwe

#### Länder och världsdelar enligt RTB 2004

Klassifikation	Land RTB
Version	Länder och världsdelar enligt RTB 2004
Nivå	Länder

#### Värden

Kod	Text
SVERIGE	SVERIGE
DANMARK	DANMARK
DANMARK DK	DANMARK DK
FINLAND	FINLAND
ISLAND	ISLAND
NORGE	NORGE
BELGIEN	BELGIEN
CYPERN	CYPERN
DANZIG	DANZIG
ESTLAND	ESTLAND
FRANKRIKE	FRANKRIKE
GREKLAND	GREKLAND
IRLAND	IRLAND
ITALIEN	ITALIEN
LETTLAND	LETTLAND

LITAUEN	LITAUEN
LUXEMBURG	LUXEMBURG
MALTA	MALTA
NEDERLÄNDERNA	NEDERLÄNDERNA
POLEN	POLEN
PORTUGAL	PORTUGAL
SLOVAKIEN	SLOVAKIEN
SLOVENIEN	SLOVENIEN
SPANIEN	SPANIEN
STORBRITANNIEN OCH NORDIRLAND	STORBRITANNIEN OCH NORDIRLAND
TJECKIEN	TJECKIEN
TJECKOSLOVAKIEN	TJECKOSLOVAKIEN
TYSKA DEM REP (DDR)	TYSKA DEM REP (DDR)
TYSKLAND	TYSKLAND
UNGERN	UNGERN
ÖSTERRIKE	ÖSTERRIKE
ALBANIEN	ALBANIEN
ANDORRA	ANDORRA
BOSNIEN-HERCEGOVINA	BOSNIEN-HERCEGOVINA
BULGARIEN	BULGARIEN
GIBRALTAR	GIBRALTAR
JUGOSLAVIEN	JUGOSLAVIEN
KROATIEN	KROATIEN
LIECHTENSTEIN	LIECHTENSTEIN
MAKEDONIEN	MAKEDONIEN
MOLDAVIEN	MOLDAVIEN
MONACO	MONACO
RUMÄNIEN	RUMÄNIEN
RYSSLAND	RYSSLAND
SAN MARINO	SAN MARINO
SCHWEIZ	SCHWEIZ
SERBIEN OCH MONTENEGRO	SERBIEN OCH MONTENEGRO
TURKIET	TURKIET
UKRAINA	UKRAINA
VATIKANSTATEN	VATIKANSTATEN
VITRYSSLAND	VITRYSSLAND
ALGERIET	ALGERIET
ANGOLA	ANGOLA
ARABREPUBLIKEN EGYPTEN	ARABREPUBLIKEN EGYPTEN
BENIN	BENIN
BOTSWANA	BOTSWANA
BURKINA FASO	BURKINA FASO
BURUNDI	BURUNDI
CENTRALAFRIKANSKA REPUBLIKEN	CENTRALAFRIKANSKA REPUBLIKEN
COMORERNA	COMORERNA
DJIBOUTI	DJIBOUTI
EGYPTEN	EGYPTEN
EKVATORIALGUINEA	EKVATORIALGUINEA
ELFENBENSKUSTEN	ELFENBENSKUSTEN

ERITREA	ERITREA
ETIOPIEN	ETIOPIEN
FRANSKA MAROCKO	FRANSKA MAROCKO
GABON	GABON
GAMBIA	GAMBIA
GHANA	GHANA
GUINEA	GUINEA
GUINEA-BISSAU	GUINEA-BISSAU
KAMERUN	KAMERUN
KAP VERDE	KAP VERDE
KENYA	KENYA
KONGO	KONGO
KONGO, DEMOKRATISKA REPUBLIKEN	KONGO, DEMOKRATISKA REPUBLIKEN
LESOTHO	LESOTHO
LIBERIA	LIBERIA
LIBYEN	LIBYEN
MADAGASKAR	MADAGASKAR
MALAWI	MALAWI
MALI	MALI
MAROCKO	MAROCKO
MAURETANIEN	MAURETANIEN
MAURITIUS	MAURITIUS
MOCAMBIQUE	MOCAMBIQUE
NAMIBIA	NAMIBIA
NIGER	NIGER
NIGERIA	NIGERIA
RWANDA	RWANDA
SAO TOME OCH PRINCIPE	SAO TOME OCH PRINCIPE
SENEGAL	SENEGAL
SEYCHELLERNA	SEYCHELLERNA
SIERRA LEONE	SIERRA LEONE
SOMALIA	SOMALIA
SUDAN	SUDAN
SWAZILAND	SWAZILAND
SYDAFRIKA	SYDAFRIKA
TANZANIA	TANZANIA
TCHAD	TCHAD
TOGO	TOGO
TUNISIEN	TUNISIEN
UGANDA	UGANDA
ZAMBIA	ZAMBIA
ZANZIBAR	ZANZIBAR
ZIMBABWE	ZIMBABWE
ANTIGUA OCH BARBUDA	ANTIGUA OCH BARBUDA
BAHAMAS	BAHAMAS
BARBADOS	BARBADOS
BELIZE	BELIZE
BERMUDA	BERMUDA
COSTA RICA	COSTA RICA

DOMINICA  
DOMINIKANSKA REPUBLIKEN  
EL SALVADOR  
GRENADA  
GUATEMALA  
HAITI  
HONDURAS  
JAMAICA  
JUNGFROÖARNA, BRITTISKA  
KANADA  
KUBA  
MEXIKO  
NICARAGUA  
PANAMA  
S:T KITTS OCH NEVIS  
S:T LUCIA  
S:T VINCENT OCH GRENADINERNA  
TRINIDAD OCH TOBAGO  
USA  
ARGENTINA  
BOLIVIA  
BRASILLEN  
CHILE  
COLOMBIA  
ECUADOR  
GUYANA  
PARAGUAY  
PERU  
SURINAM  
URUGUAY  
VENEZUELA  
AFGHANISTAN  
ARABEMIRATEN, FÖRENADE  
ARMENIEN  
AZERBAJDJAN  
BAHRAIN  
BANGLADESH  
BHUTAN  
BRUNEI DARUSSALAM  
FILIPPINERNA  
GAZA-OMRÅDET  
GEORGIEN  
HONGKONG  
INDIEN  
INDONESIEN  
IRAK  
IRAN  
ISRAEL  
JAPAN

DOMINICA  
DOMINIKANSKA REPUBLIKEN  
EL SALVADOR  
GRENADA  
GUATEMALA  
HAITI  
HONDURAS  
JAMAICA  
JUNGFROÖARNA, BRITTISKA  
KANADA  
KUBA  
MEXIKO  
NICARAGUA  
PANAMA  
S:T KITTS OCH NEVIS  
S:T LUCIA  
S:T VINCENT OCH GRENADINERNA  
TRINIDAD OCH TOBAGO  
USA  
ARGENTINA  
BOLIVIA  
BRASILLEN  
CHILE  
COLOMBIA  
ECUADOR  
GUYANA  
PARAGUAY  
PERU  
SURINAM  
URUGUAY  
VENEZUELA  
AFGHANISTAN  
ARABEMIRATEN, FÖRENADE  
ARMENIEN  
AZERBAJDJAN  
BAHRAIN  
BANGLADESH  
BHUTAN  
BRUNEI DARUSSALAM  
FILIPPINERNA  
GAZA-OMRÅDET  
GEORGIEN  
HONGKONG  
INDIEN  
INDONESIEN  
IRAK  
IRAN  
ISRAEL  
JAPAN

JORDANIEN  
KAMBODJA  
KAZAKSTAN  
KINA  
KIRGIZISTAN  
KOREA, NORD-  
KOREA, SYD-  
KUWAIT  
LAOS  
LIBANON  
MALAJISKA FÖRBUNDET  
MALAYSIA  
MALDIVERNA  
MONGOLIET  
MYANMAR  
NEPAL  
OMAN  
PAKISTAN  
PALESTINA  
QATAR  
SAUDIARABIEN  
SIKKIM  
SINGAPORE  
SRI LANKA  
SYDJEMEN  
SYRIEN  
TADJIKISTAN  
TAIWAN  
THAILAND  
TURKMENISTAN  
UZBEKISTAN  
VIETNAM  
VIETNAM, REP  
VÄSTBANKEN  
YEMEN  
ÖSTTIMOR  
AUSTRALIEN  
FIJI  
KIRIBATI  
MARSHALLÖARNA  
MIKRONESIEN  
NAURU  
NYA ZEELAND  
PALAU  
PAPUA NYA GUINEA  
SALOMONÖARNA  
SAMOA  
TONGA  
TUVALU

JORDANIEN  
KAMBODJA  
KAZAKSTAN  
KINA  
KIRGIZISTAN  
KOREA, NORD-  
KOREA, SYD-  
KUWAIT  
LAOS  
LIBANON  
MALAJISKA FÖRBUNDET  
MALAYSIA  
MALDIVERNA  
MONGOLIET  
MYANMAR  
NEPAL  
OMAN  
PAKISTAN  
PALESTINA  
QATAR  
SAUDIARABIEN  
SIKKIM  
SINGAPORE  
SRI LANKA  
SYDJEMEN  
SYRIEN  
TADJIKISTAN  
TAIWAN  
THAILAND  
TURKMENISTAN  
UZBEKISTAN  
VIETNAM  
VIETNAM, REP  
VÄSTBANKEN  
YEMEN  
ÖSTTIMOR  
AUSTRALIEN  
FIJI  
KIRIBATI  
MARSHALLÖARNA  
MIKRONESIEN  
NAURU  
NYA ZEELAND  
PALAU  
PAPUA NYA GUINEA  
SALOMONÖARNA  
SAMOA  
TONGA  
TUVALU

VANUATU  
 VÄSTRA SAMOA  
 SOVJETUNIONEN  
 STATSLÖS  
 AVREG. ENL 26§ FBF  
 INT. NAT. TERRITORIUM  
 OB  
 OKÄNT  
 OKÄNT LAND  
 OKÄNT ÖÖ  
 UNDER UTREDNING  
 UPPGIFT SAKNAS  
 UPPHÖRT LAND

VANUATU  
 VÄSTRA SAMOA  
 SOVJETUNIONEN  
 STATSLÖS  
 AVREG. ENL 26§ FBF  
 INT. NAT. TERRITORIUM  
 OB  
 OKÄNT  
 OKÄNT LAND  
 OKÄNT ÖÖ  
 UNDER UTREDNING  
 UPPGIFT SAKNAS  
 UPPHÖRT LAND

### Länder och världsdelar enligt RTB 2004

Klassifikation Land RTB  
 Version Länder och världsdelar enligt RTB 2004  
 Nivå Världsdelar

#### Värden

Kod	Text
0	Sverige
1	Norden utom Sverige
2	EU25 utom Norden
3	Europa utom EU25 och Norden
4	Afrika
5	Nordamerika
6	Sydamerika
7	Asien
8	Oceanien
9	Sovjetunionen
10	Statslös
11	Okänt

### Länder och världsdelar enligt RTB 2005

Klassifikation Land RTB  
 Version Länder och världsdelar enligt RTB 2005  
 Nivå Länder

#### Värden

Kod	Text
SVERIGE	SVERIGE
DANMARK	DANMARK
DANMARK DK	DANMARK DK
FINLAND	FINLAND
ISLAND	ISLAND
NORGE	NORGE
BELGIEN	BELGIEN
CYPERN	CYPERN
DANZIG	DANZIG

ESTLAND	ESTLAND
FRANKRIKE	FRANKRIKE
GREKLAND	GREKLAND
IRLAND	IRLAND
ITALIEN	ITALIEN
LETTLAND	LETTLAND
LITAUEN	LITAUEN
LUXEMBURG	LUXEMBURG
MALTA	MALTA
NEDERLÄNDERNA	NEDERLÄNDERNA
POLEN	POLEN
PORTUGAL	PORTUGAL
SLOVAKIEN	SLOVAKIEN
SLOVENIEN	SLOVENIEN
SPANIEN	SPANIEN
STORBRIANNIEN OCH NORDIRLAND	STORBRIANNIEN OCH NORDIRLAND
TJECKIEN	TJECKIEN
TJECKOSLOVAKIEN	TJECKOSLOVAKIEN
TYSKA DEM REP (DDR)	TYSKA DEM REP (DDR)
TYSKLAND	TYSKLAND
UNGERN	UNGERN
ÖSTERRIKE	ÖSTERRIKE
ALBANIEN	ALBANIEN
ANDORRA	ANDORRA
BOSNIEN-HERCEGOVINA	BOSNIEN-HERCEGOVINA
BULGARIEN	BULGARIEN
GIBRALTAR	GIBRALTAR
JUGOSLAVIEN	JUGOSLAVIEN
KROATIEN	KROATIEN
LIECHTENSTEIN	LIECHTENSTEIN
MAKEDONIEN	MAKEDONIEN
MOLDAVIEN	MOLDAVIEN
MONACO	MONACO
RUMÄNIEN	RUMÄNIEN
RYSSLAND	RYSSLAND
SAN MARINO	SAN MARINO
SCHWEIZ	SCHWEIZ
SERBIEN OCH MONTENEGRO	SERBIEN OCH MONTENEGRO
TURKIET	TURKIET
UKRAINA	UKRAINA
VATIKANSTATEN	VATIKANSTATEN
VITRYSSLAND	VITRYSSLAND
ALGERIET	ALGERIET
ANGOLA	ANGOLA
ARABREPUBLIKEN EGYPTEN	ARABREPUBLIKEN EGYPTEN
BENIN	BENIN
BOTSWANA	BOTSWANA
BURKINA FASO	BURKINA FASO
BURUNDI	BURUNDI



CENTRALAFRIKANSKA REPUBLIKEN	CENTRALAFRIKANSKA REPUBLIKEN
COMORERNA	COMORERNA
DJIBOUTI	DJIBOUTI
EGYPTEN	EGYPTEN
EKVATORIALGUINEA	EKVATORIALGUINEA
ELFENBENSKUSTEN	ELFENBENSKUSTEN
ERITREA	ERITREA
ETIOPIEN	ETIOPIEN
FRANSKA MAROCKO	FRANSKA MAROCKO
GABON	GABON
GAMBIA	GAMBIA
GHANA	GHANA
GUINEA	GUINEA
GUINEA-BISSAU	GUINEA-BISSAU
KAMERUN	KAMERUN
KAP VERDE	KAP VERDE
KENYA	KENYA
KONGO	KONGO
KONGO, DEMOKRATISKA REPUBLIKEN	KONGO, DEMOKRATISKA REPUBLIKEN
LESOTHO	LESOTHO
LIBERIA	LIBERIA
LIBYEN	LIBYEN
MADAGASKAR	MADAGASKAR
MALAWI	MALAWI
MALI	MALI
MAROCKO	MAROCKO
MAURETANIEN	MAURETANIEN
MAURITIUS	MAURITIUS
MOCAMBIQUE	MOCAMBIQUE
NAMIBIA	NAMIBIA
NIGER	NIGER
NIGERIA	NIGERIA
RWANDA	RWANDA
SAO TOME OCH PRINCIPE	SAO TOME OCH PRINCIPE
SENEGAL	SENEGAL
SEYCHELLERNA	SEYCHELLERNA
SIERRA LEONE	SIERRA LEONE
SOMALIA	SOMALIA
SUDAN	SUDAN
SWAZILAND	SWAZILAND
SYDAFRIKA	SYDAFRIKA
TANZANIA	TANZANIA
TCHAD	TCHAD
TOGO	TOGO
TUNISIEN	TUNISIEN
UGANDA	UGANDA
ZAMBIA	ZAMBIA
ZANZIBAR	ZANZIBAR
ZIMBABWE	ZIMBABWE

ANGUILLA  
ANTIGUA OCH BARBUDA  
BAHAMAS  
BARBADOS  
BELIZE  
BERMUDA  
COSTA RICA  
DOMINICA  
DOMINIKANSKA REPUBLIKEN  
EL SALVADOR  
GRENADA  
GUATEMALA  
HAITI  
HONDURAS  
JAMAICA  
JUNGFROÖARNA, BRITTISKA  
KANADA  
KUBA  
MEXIKO  
NICARAGUA  
PANAMA  
S:T KITTS OCH NEVIS  
S:T LUCIA  
S:T VINCENT OCH GRENADINERNA  
TRINIDAD OCH TOBAGO  
USA  
ARGENTINA  
BOLIVIA  
BRASILLEN  
CHILE  
COLOMBIA  
ECUADOR  
GUYANA  
PARAGUAY  
PERU  
SURINAM  
URUGUAY  
VENEZUELA  
AFGHANISTAN  
ARABEMIRATEN, FÖRENADE  
ARMENIEN  
AZERBAJDJAN  
BAHRAIN  
BANGLADESH  
BHUTAN  
BRUNEI DARUSSALAM  
FILIPPINERNA  
GAZA-OMRÅDET  
GEORGIEN

ANGUILLA  
ANTIGUA OCH BARBUDA  
BAHAMAS  
BARBADOS  
BELIZE  
BERMUDA  
COSTA RICA  
DOMINICA  
DOMINIKANSKA REPUBLIKEN  
EL SALVADOR  
GRENADA  
GUATEMALA  
HAITI  
HONDURAS  
JAMAICA  
JUNGFROÖARNA, BRITTISKA  
KANADA  
KUBA  
MEXIKO  
NICARAGUA  
PANAMA  
S:T KITTS OCH NEVIS  
S:T LUCIA  
S:T VINCENT OCH GRENADINERNA  
TRINIDAD OCH TOBAGO  
USA  
ARGENTINA  
BOLIVIA  
BRASILLEN  
CHILE  
COLOMBIA  
ECUADOR  
GUYANA  
PARAGUAY  
PERU  
SURINAM  
URUGUAY  
VENEZUELA  
AFGHANISTAN  
ARABEMIRATEN, FÖRENADE  
ARMENIEN  
AZERBAJDJAN  
BAHRAIN  
BANGLADESH  
BHUTAN  
BRUNEI DARUSSALAM  
FILIPPINERNA  
GAZA-OMRÅDET  
GEORGIEN

HONGKONG  
INDIEN  
INDONESIEN  
IRAK  
IRAN  
ISRAEL  
JAPAN  
JORDANIEN  
KAMBODJA  
KAZAKSTAN  
KINA  
KIRGIZISTAN  
KOREA, NORD-  
KOREA, SYD-  
KUWAIT  
LAOS  
LIBANON  
MALAJISKA FÖRBUNDET  
MALAYSIA  
MALDIVERNA  
MONGOLIET  
MYANMAR  
NEPAL  
OMAN  
PAKISTAN  
PALESTINA  
QATAR  
SAUDIARABIEN  
SIKKIM  
SINGAPORE  
SRI LANKA  
SYDJEMEN  
SYRIEN  
TADJIKISTAN  
TAIWAN  
THAILAND  
TURKMENISTAN  
UZBEKISTAN  
VIETNAM  
VIETNAM, REP  
VÄSTBANKEN  
YEMEN  
ÖSTTIMOR  
AUSTRALIEN  
FIJI  
KIRIBATI  
MARSHALLÖARNA  
MIKRONESIEN  
NAURU

HONGKONG  
INDIEN  
INDONESIEN  
IRAK  
IRAN  
ISRAEL  
JAPAN  
JORDANIEN  
KAMBODJA  
KAZAKSTAN  
KINA  
KIRGIZISTAN  
KOREA, NORD-  
KOREA, SYD-  
KUWAIT  
LAOS  
LIBANON  
MALAJISKA FÖRBUNDET  
MALAYSIA  
MALDIVERNA  
MONGOLIET  
MYANMAR  
NEPAL  
OMAN  
PAKISTAN  
PALESTINA  
QATAR  
SAUDIARABIEN  
SIKKIM  
SINGAPORE  
SRI LANKA  
SYDJEMEN  
SYRIEN  
TADJIKISTAN  
TAIWAN  
THAILAND  
TURKMENISTAN  
UZBEKISTAN  
VIETNAM  
VIETNAM, REP  
VÄSTBANKEN  
YEMEN  
ÖSTTIMOR  
AUSTRALIEN  
FIJI  
KIRIBATI  
MARSHALLÖARNA  
MIKRONESIEN  
NAURU

NYA ZEELAND  
 PALAU  
 PAPUA NYA GUINEA  
 SALOMONÖARNA  
 SAMOA  
 TONGA  
 TUVALU  
 VANUATU  
 VÄSTRA SAMOA  
 SOVJETUNIONEN  
 STATSLÖS  
 AVREG. ENL 26§ FBF  
 INT. NAT. TERRITORIUM  
 OB  
 OKÄNT  
 OKÄNT LAND  
 OKÄNT ÖÖ  
 UNDER UTREDNING  
 UPPGIFT SAKNAS  
 UPPHÖRT LAND

NYA ZEELAND  
 PALAU  
 PAPUA NYA GUINEA  
 SALOMONÖARNA  
 SAMOA  
 TONGA  
 TUVALU  
 VANUATU  
 VÄSTRA SAMOA  
 SOVJETUNIONEN  
 STATSLÖS  
 AVREG. ENL 26§ FBF  
 INT. NAT. TERRITORIUM  
 OB  
 OKÄNT  
 OKÄNT LAND  
 OKÄNT ÖÖ  
 UNDER UTREDNING  
 UPPGIFT SAKNAS  
 UPPHÖRT LAND

### Länder och världsdelar enligt RTB 2005

Klassifikation Land RTB  
 Version Länder och världsdelar enligt RTB 2005  
 Nivå Världsdelar

#### Värden

Kod	Text
0	Sverige
1	Norden utom Sverige
2	EU25 utom Norden
3	Europa utom EU25 och Norden
4	Afrika
5	Nordamerika
6	Sydamerika
7	Asien
8	Oceanien
9	Sovjetunionen
10	Statslös
11	Okänt

### LKF 2004-01-01/ Län, kommuner och församlingar

Klassifikation Län, kommun, församling  
 Version LKF 2004-01-01/ Län, kommuner och församlingar  
 Nivå Län

#### Värden

Kod	Text
01	Stockholms län
03	Uppsala län

- 04 Södermanlands län
- 05 Östergötlands län
- 06 Jönköpings län
- 07 Kronobergs län
- 08 Kalmar län
- 09 Gotlands län
- 10 Blekinge län
- 12 Skåne län
- 13 Hallands län
- 14 Västra Götalands län
- 17 Värmlands län
- 18 Örebro län
- 19 Västmanlands län
- 20 Dalarnas län
- 21 Gävleborgs län
- 22 Västernorrlands län
- 23 Jämtlands län
- 24 Västerbottens län
- 25 Norrbottens län

**LKF 2005-01-01/ Län, kommuner och församlingar**

Klassifikation Län, kommun, församling

Version LKF 2005-01-01/ Län, kommuner och församlingar

Nivå Län

**Värden**

- | Kod | Text |
|-----|------|
|-----|------|

**LKF 2006-01-01/ Län, kommuner och församlingar**

Klassifikation Län, kommun, församling  
Version LKF 2006-01-01/ Län, kommuner och församlingar  
Nivå Kommun

**Värden**

Kod	Text
0114	Upplands Väsby
0115	Vallentuna
0117	Österåker
0120	Värmdö
0123	Järfälla
0125	Ekerö
0126	Huddinge
0127	Botkyrka
0128	Salem
0136	Haninge
0138	Tyresö
0139	Upplands-Bro
0140	Nykvarn
0160	Täby
0162	Danderyd
0163	Sollentuna
0180	Stockholm
0181	Södertälje
0182	Nacka
0183	Sundbyberg
0184	Solna
0186	Lidingö
0187	Vaxholm
0188	Norrtälje
0191	Sigtuna
0192	Nynäshamn
0305	Håbo
0319	Älvkarleby
0330	Knivsta
0360	Tierp
0380	Uppsala
0381	Enköping
0382	Östhammar
0428	Vingåker
0461	Gnesta
0480	Nyköping
0481	Oxelösund
0482	Flen
0483	Katrineholm
0484	Eskilstuna
0486	Strängnäs

0488 Trosa  
0509 Ödeshög  
0512 Ydre  
0513 Kinda  
0560 Boxholm  
0561 Åtvidaberg  
0562 Finspång  
0563 Valdemarsvik  
0580 Linköping  
0581 Norrköping  
0582 Söderköping  
0583 Motala  
0584 Vadstena  
0586 Mjölby  
0604 Aneby  
0617 Gnosjö  
0642 Mullsjö  
0643 Habo  
0662 Gislaved  
0665 Vaggeryd  
0680 Jönköping  
0682 Nässjö  
0683 Värnamo  
0684 Sävsjö  
0685 Vetlanda  
0686 Eksjö  
0687 Tranås  
0760 Uppvidinge  
0761 Lessebo  
0763 Tingsryd  
0764 Alvesta  
0765 Älmhult  
0767 Markaryd  
0780 Växjö  
0781 Ljungby  
0821 Högsby  
0834 Torsås  
0840 Mörbylånga  
0860 Hultsfred  
0861 Mönsterås  
0862 Emmaboda  
0880 Kalmar  
0881 Nybro  
0882 Oskarshamn  
0883 Västervik  
0884 Vimmerby  
0885 Borgholm  
0980 Gotland  
1060 Olofström

1080 Karlskrona  
1081 Ronneby  
1082 Karlshamn  
1083 Sölvesborg  
1214 Svalöv  
1230 Staffanstorps  
1231 Burlöv  
1233 Vellinge  
1256 Östra Göinge  
1257 Örkelljunga  
1260 Bjuv  
1261 Kävlinge  
1262 Lomma  
1263 Svedala  
1264 Skurup  
1265 Sjöbo  
1266 Hörby  
1267 Hör  
1270 Tomelilla  
1272 Bromölla  
1273 Osby  
1275 Perstorp  
1276 Klippan  
1277 Åstorp  
1278 Båstad  
1280 Malmö  
1281 Lund  
1282 Landskrona  
1283 Helsingborg  
1284 Höganäs  
1285 Eslöv  
1286 Ystad  
1287 Trelleborg  
1290 Kristianstad  
1291 Simrishamn  
1292 Ängelholm  
1293 Hässleholm  
1315 Hylte  
1380 Halmstad  
1381 Laholm  
1382 Falkenberg  
1383 Varberg  
1384 Kungsbacka  
1401 Härryda  
1402 Partille  
1407 Öckerö  
1415 Stenungsund  
1419 Tjörn  
1421 Orust



1427 Sotenäs  
1430 Munkedal  
1435 Tanum  
1438 Dals-Ed  
1439 Färgelanda  
1440 Ale  
1441 Lerum  
1442 Vårgårda  
1443 Bollebygd  
1444 Grästorp  
1445 Essunga  
1446 Karlsborg  
1447 Gullspång  
1452 Tranemo  
1460 Bengtsfors  
1461 Mellerud  
1462 Lilla Edet  
1463 Mark  
1465 Svenljunga  
1466 Herrljunga  
1470 Vara  
1471 Götene  
1472 Tibro  
1473 Töreboda  
1480 Göteborg  
1481 Mölndal  
1482 Kungälv  
1484 Lysekil  
1485 Uddevalla  
1486 Strömstad  
1487 Vänersborg  
1488 Trollhättan  
1489 Alingsås  
1490 Borås  
1491 Ulricehamn  
1492 Åmål  
1493 Mariestad  
1494 Lidköping  
1495 Skara  
1496 Skövde  
1497 Hjo  
1498 Tidaholm  
1499 Falköping  
1715 Kil  
1730 Eda  
1737 Torsby  
1760 Storfors  
1761 Hammarö  
1762 Munkfors

1763 Forshaga  
1764 Grums  
1765 Årjäng  
1766 Sunne  
1780 Karlstad  
1781 Kristinehamn  
1782 Filipstad  
1783 Hagfors  
1784 Arvika  
1785 Säffle  
1814 Lekeberg  
1860 Laxå  
1861 Hallsberg  
1862 Degerfors  
1863 Hällefors  
1864 Ljusnarsberg  
1880 Örebro  
1881 Kumla  
1882 Askersund  
1883 Karlskoga  
1884 Nora  
1885 Lindesberg  
1904 Skinnskatteberg  
1907 Surahammar  
1917 Heby  
1960 Kungsör  
1961 Hallstahammar  
1962 Norberg  
1980 Västerås  
1981 Sala  
1982 Fagersta  
1983 Köping  
1984 Arboga  
2021 Vansbro  
2023 Malung  
2026 Gagnef  
2029 Leksand  
2031 Rättvik  
2034 Orsa  
2039 Älvdalen  
2061 Smedjebacken  
2062 Mora  
2080 Falun  
2081 Borlänge  
2082 Säter  
2083 Hedemora  
2084 Avesta  
2085 Ludvika  
2101 Ockelbo

2104 Hofors  
2121 Ovanåker  
2132 Nordanstig  
2161 Ljusdal  
2180 Gävle  
2181 Sandviken  
2182 Söderhamn  
2183 Bollnäs  
2184 Hudiksvall  
2260 Ånge  
2262 Timrå  
2280 Härnösand  
2281 Sundsvall  
2282 Kramfors  
2283 Sollefteå  
2284 Örnsköldsvik  
2303 Ragunda  
2305 Bräcke  
2309 Krokom  
2313 Strömsund  
2321 Åre  
2326 Berg  
2361 Härjedalen  
2380 Östersund  
2401 Nordmaling  
2403 Bjurholm  
2404 Vindeln  
2409 Robertsfors  
2417 Norsjö  
2418 Malå  
2421 Storuman  
2422 Sorsele  
2425 Dorotea  
2460 Vännäs  
2462 Vilhelmina  
2463 Åsele  
2480 Umeå  
2481 Lycksele  
2482 Skellefteå  
2505 Arvidsjaur  
2506 Arjeplog  
2510 Jokkmokk  
2513 Överkalix  
2514 Kalix  
2518 Övertorneå  
2521 Pajala  
2523 Gällivare  
2560 Älvsbyn  
2580 Luleå

2581 Piteå  
2582 Boden  
2583 Haparanda  
2584 Kiruna

**LKF 2007-01-01/ Län, kommuner och församlingar**

Klassifikation Län, kommun, församling  
Version LKF 2007-01-01/ Län, kommuner och församlingar  
Nivå Kommun

**Värden**

Kod	Text
0114	Upplands Väsby
0115	Vallentuna
0117	Österåker
0120	Värmdö
0123	Järfälla
0125	Ekerö
0126	Huddinge
0127	Botkyrka
0128	Salem
0136	Haninge
0138	Tyresö
0139	Upplands-Bro
0140	Nykvarn
0160	Täby
0162	Danderyd
0163	Sollentuna
0180	Stockholm
0181	Södertälje
0182	Nacka
0183	Sundbyberg
0184	Solna
0186	Lidingö
0187	Vaxholm
0188	Norrtälje
0191	Sigtuna
0192	Nynäshamn
0305	Håbo
0319	Älvkarleby
0330	Knivsta
0331	Heby
0360	Tierp
0380	Uppsala
0381	Enköping
0382	Östhammar
0428	Vingåker
0461	Gnesta
0480	Nyköping

0481 Oxelösund  
0482 Flen  
0483 Katrineholm  
0484 Eskilstuna  
0486 Strängnäs  
0488 Trosa  
0509 Ödeshög  
0512 Ydre  
0513 Kinda  
0560 Boxholm  
0561 Åtvidaberg  
0562 Finspång  
0563 Valdemarsvik  
0580 Linköping  
0581 Norrköping  
0582 Söderköping  
0583 Motala  
0584 Vadstena  
0586 Mjölby  
0604 Aneby  
0617 Gnosjö  
0642 Mullsjö  
0643 Habo  
0662 Gislaved  
0665 Vaggeryd  
0680 Jönköping  
0682 Nässjö  
0683 Värnamo  
0684 Sävsjö  
0685 Vetlanda  
0686 Eksjö  
0687 Tranås  
0760 Uppvidinge  
0761 Lessebo  
0763 Tingsryd  
0764 Alvesta  
0765 Älmhult  
0767 Markaryd  
0780 Växjö  
0781 Ljungby  
0821 Högsby  
0834 Torsås  
0840 Mörbylånga  
0860 Hultsfred  
0861 Mönsterås  
0862 Emmaboda  
0880 Kalmar  
0881 Nybro  
0882 Oskarshamn

0883 Västervik  
0884 Vimmerby  
0885 Borgholm  
0980 Gotland  
1060 Olofström  
1080 Karlskrona  
1081 Ronneby  
1082 Karlshamn  
1083 Sölvesborg  
1214 Svalöv  
1230 Staffanstorp  
1231 Burlöv  
1233 Vellinge  
1256 Östra Göinge  
1257 Örkelljunga  
1260 Bjuv  
1261 Kävlinge  
1262 Lomma  
1263 Svedala  
1264 Skurup  
1265 Sjöbo  
1266 Hörby  
1267 Hör  
1270 Tomelilla  
1272 Bromölla  
1273 Osby  
1275 Perstorp  
1276 Klippan  
1277 Åstorp  
1278 Båstad  
1280 Malmö  
1281 Lund  
1282 Landskrona  
1283 Helsingborg  
1284 Höganäs  
1285 Eslöv  
1286 Ystad  
1287 Trelleborg  
1290 Kristianstad  
1291 Simrishamn  
1292 Ängelholm  
1293 Hässleholm  
1315 Hylte  
1380 Halmstad  
1381 Laholm  
1382 Falkenberg  
1383 Varberg  
1384 Kungsbacka  
1401 Hälaryda

1402 Partille  
1407 Öckerö  
1415 Stenungsund  
1419 Tjörn  
1421 Orust  
1427 Sotenäs  
1430 Munkedal  
1435 Tanum  
1438 Dals-Ed  
1439 Färgelanda  
1440 Ale  
1441 Lerum  
1442 Vårgårda  
1443 Bollebygd  
1444 Grästorp  
1445 Essunga  
1446 Karlsborg  
1447 Gullspång  
1452 Tranemo  
1460 Bengtsfors  
1461 Mellerud  
1462 Lilla Edet  
1463 Mark  
1465 Svenljunga  
1466 Herrljunga  
1470 Vara  
1471 Götene  
1472 Tibro  
1473 Töreboda  
1480 Göteborg  
1481 Mölndal  
1482 Kungälv  
1484 Lysekil  
1485 Uddevalla  
1486 Strömstad  
1487 Vänersborg  
1488 Trollhättan  
1489 Alingsås  
1490 Borås  
1491 Ulricehamn  
1492 Åmål  
1493 Mariestad  
1494 Lidköping  
1495 Skara  
1496 Skövde  
1497 Hjo  
1498 Tidaholm  
1499 Falköping  
1715 Kil

1730 Eda  
1737 Torsby  
1760 Storfors  
1761 Hammarö  
1762 Munkfors  
1763 Forshaga  
1764 Grums  
1765 Årjäng  
1766 Sunne  
1780 Karlstad  
1781 Kristinehamn  
1782 Filipstad  
1783 Hagfors  
1784 Arvika  
1785 Säffle  
1814 Lekeberg  
1860 Laxå  
1861 Hallsberg  
1862 Degerfors  
1863 Hällefors  
1864 Ljusnarsberg  
1880 Örebro  
1881 Kumla  
1882 Askersund  
1883 Karlskoga  
1884 Nora  
1885 Lindesberg  
1904 Skinnskatteberg  
1907 Surahammar  
1960 Kungsör  
1961 Hallstahammar  
1962 Norberg  
1980 Västerås  
1981 Sala  
1982 Fagersta  
1983 Köping  
1984 Arboga  
2021 Vansbro  
2023 Malung  
2026 Gagnef  
2029 Leksand  
2031 Rättvik  
2034 Orsa  
2039 Älvdalen  
2061 Smedjebacken  
2062 Mora  
2080 Falun  
2081 Borlänge  
2082 Säter



2083 Hedemora  
2084 Avesta  
2085 Ludvika  
2101 Ockelbo  
2104 Hofors  
2121 Ovanåker  
2132 Nordanstig  
2161 Ljusdal  
2180 Gävle  
2181 Sandviken  
2182 Söderhamn  
2183 Bollnäs  
2184 Hudiksvall  
2260 Ånge  
2262 Timrå  
2280 Härnösand  
2281 Sundsvall  
2282 Kramfors  
2283 Sollefteå  
2284 Örnköldsvik  
2303 Ragunda  
2305 Bräcke  
2309 Krokom  
2313 Strömsund  
2321 Åre  
2326 Berg  
2361 Härjedalen  
2380 Östersund  
2401 Nordmaling  
2403 Bjurholm  
2404 Vindeln  
2409 Robertsfors  
2417 Norsjö  
2418 Malå  
2421 Storuman  
2422 Sorsele  
2425 Dorotea  
2460 Vännäs  
2462 Vilhelmina  
2463 Åsele  
2480 Umeå  
2481 Lycksele  
2482 Skellefteå  
2505 Arvidsjaur  
2506 Arjeplog  
2510 Jokkmokk  
2513 Överkalix  
2514 Kalix  
2518 Övertorneå

2521 Pajala  
2523 Gällivare  
2560 Älvsbyn  
2580 Luleå  
2581 Piteå  
2582 Boden  
2583 Haparanda  
2584 Kiruna

**LKF 2008-01-01/ Län, kommuner och församlingar**

Klassifikation Län, kommun, församling  
Version LKF 2008-01-01/ Län, kommuner och församlingar  
Nivå Kommun

**Värden**

Kod	Text
0114	Upplands Väsby
0115	Vallentuna
0117	Österåker
0120	Värmdö
0123	Järfälla
0125	Ekerö
0126	Huddinge
0127	Botkyrka
0128	Salem
0136	Haninge
0138	Tyresö
0139	Upplands-Bro
0140	Nykvarn
0160	Täby
0162	Danderyd
0163	Sollentuna
0180	Stockholm
0181	Södertälje
0182	Nacka
0183	Sundbyberg
0184	Solna
0186	Lidingö
0187	Vaxholm
0188	Norrtälje
0191	Sigtuna
0192	Nynäshamn
0305	Håbo
0319	Älvkarleby
0330	Knivsta
0331	Heby
0360	Tierp
0380	Uppsala
0381	Enköping

0382 Östhammar  
0428 Vingåker  
0461 Gnesta  
0480 Nyköping  
0481 Oxelösund  
0482 Flen  
0483 Katrineholm  
0484 Eskilstuna  
0486 Strängnäs  
0488 Trosa  
0509 Ödeshög  
0512 Ydre  
0513 Kinda  
0560 Boxholm  
0561 Åtvidaberg  
0562 Finspång  
0563 Valdemarsvik  
0580 Linköping  
0581 Norrköping  
0582 Söderköping  
0583 Motala  
0584 Vadstena  
0586 Mjölby  
0604 Aneby  
0617 Gnosjö  
0642 Mullsjö  
0643 Habo  
0662 Gislaved  
0665 Vaggeryd  
0680 Jönköping  
0682 Nässjö  
0683 Värnamo  
0684 Sävsjö  
0685 Vetlanda  
0686 Eksjö  
0687 Tranås  
0760 Uppvidinge  
0761 Lessebo  
0763 Tingsryd  
0764 Alvesta  
0765 Älmhult  
0767 Markaryd  
0780 Växjö  
0781 Ljungby  
0821 Högsby  
0834 Torsås  
0840 Mörbylånga  
0860 Hultsfred  
0861 Mönsterås

0862 Emmaboda  
0880 Kalmar  
0881 Nybro  
0882 Oskarshamn  
0883 Västervik  
0884 Vimmerby  
0885 Borgholm  
0980 Gotland  
1060 Olofström  
1080 Karlskrona  
1081 Ronneby  
1082 Karlshamn  
1083 Sölvesborg  
1214 Svalöv  
1230 Staffanstorps  
1231 Burlöv  
1233 Vellinge  
1256 Östra Göinge  
1257 Örkelljunga  
1260 Bjuv  
1261 Kävlinge  
1262 Lomma  
1263 Svedala  
1264 Skurup  
1265 Sjöbo  
1266 Hörby  
1267 Höör  
1270 Tomelilla  
1272 Bromölla  
1273 Osby  
1275 Perstorp  
1276 Klippan  
1277 Åstorp  
1278 Båstad  
1280 Malmö  
1281 Lund  
1282 Landskrona  
1283 Helsingborg  
1284 Höganäs  
1285 Eslöv  
1286 Ystad  
1287 Trelleborg  
1290 Kristianstad  
1291 Simrishamn  
1292 Ängelholm  
1293 Hässleholm  
1315 Hylte  
1380 Halmstad  
1381 Laholm

1382 Falkenberg  
1383 Varberg  
1384 Kungsbacka  
1401 Härryda  
1402 Partille  
1407 Öckerö  
1415 Stenungsund  
1419 Tjörn  
1421 Orust  
1427 Sotenäs  
1430 Munkedal  
1435 Tanum  
1438 Dals-Ed  
1439 Färgelanda  
1440 Ale  
1441 Lerum  
1442 Vårgårda  
1443 Bollebygd  
1444 Grästorp  
1445 Essunga  
1446 Karlsborg  
1447 Gullspång  
1452 Tranemo  
1460 Bengtsfors  
1461 Mellerud  
1462 Lilla Edet  
1463 Mark  
1465 Svenljunga  
1466 Herrljunga  
1470 Vara  
1471 Götene  
1472 Tibro  
1473 Töreboda  
1480 Göteborg  
1481 Mölndal  
1482 Kungälv  
1484 Lysekil  
1485 Uddevalla  
1486 Strömstad  
1487 Vänersborg  
1488 Trollhättan  
1489 Alingsås  
1490 Borås  
1491 Ulricehamn  
1492 Åmål  
1493 Mariestad  
1494 Lidköping  
1495 Skara  
1496 Skövde

1497 Hjo  
1498 Tidaholm  
1499 Falköping  
1715 Kil  
1730 Eda  
1737 Torsby  
1760 Storfors  
1761 Hammarö  
1762 Munkfors  
1763 Forshaga  
1764 Grums  
1765 Årjäng  
1766 Sunne  
1780 Karlstad  
1781 Kristinehamn  
1782 Filipstad  
1783 Hagfors  
1784 Arvika  
1785 Säffle  
1814 Lekeberg  
1860 Laxå  
1861 Hallsberg  
1862 Degerfors  
1863 Hällefors  
1864 Ljusnarsberg  
1880 Örebro  
1881 Kumla  
1882 Askersund  
1883 Karlskoga  
1884 Nora  
1885 Lindesberg  
1904 Skinnskatteberg  
1907 Surahammar  
1960 Kungsör  
1961 Hallstahammar  
1962 Norberg  
1980 Västerås  
1981 Sala  
1982 Fagersta  
1983 Köping  
1984 Arboga  
2021 Vansbro  
2023 Malung-Sälen  
2026 Gagnef  
2029 Leksand  
2031 Rättvik  
2034 Orsa  
2039 Älvdalen  
2061 Smedjebacken

2062 Mora  
2080 Falun  
2081 Borlänge  
2082 Säter  
2083 Hedemora  
2084 Avesta  
2085 Ludvika  
2101 Ockelbo  
2104 Hofors  
2121 Ovanåker  
2132 Nordanstig  
2161 Ljusdal  
2180 Gävle  
2181 Sandviken  
2182 Söderhamn  
2183 Bollnäs  
2184 Hudiksvall  
2260 Ånge  
2262 Timrå  
2280 Härnösand  
2281 Sundsvall  
2282 Kramfors  
2283 Sollefteå  
2284 Örnköldsvik  
2303 Ragunda  
2305 Bräcke  
2309 Krokom  
2313 Strömsund  
2321 Åre  
2326 Berg  
2361 Härjedalen  
2380 Östersund  
2401 Nordmaling  
2403 Bjurholm  
2404 Vindeln  
2409 Robertsfors  
2417 Norsjö  
2418 Malå  
2421 Storuman  
2422 Sorsele  
2425 Dorotea  
2460 Vännäs  
2462 Vilhelmina  
2463 Åsele  
2480 Umeå  
2481 Lycksele  
2482 Skellefteå  
2505 Arvidsjaur  
2506 Arjeplog

2510 Jokkmokk  
2513 Överkalix  
2514 Kalix  
2518 Övertorneå  
2521 Pajala  
2523 Gällivare  
2560 Älvsbyn  
2580 Luleå  
2581 Piteå  
2582 Boden  
2583 Haparanda  
2584 Kiruna

**Sektor, AKU m.fl.**

Klassifikation Samhällssektor  
Version Sektor, AKU m.fl.  
Nivå Sektor, AKU m.fl.

**Värden**

Kod	Text
1	Statlig sektor
3	Primärkommunal sektor
4	Landstingskommunal sektor
6	Privat sektor

**Standard för svensk näringsgrensindelning 2007, Aktiviteter**

Klassifikation SNI  
Version Standard för svensk näringsgrensindelning 2007, Aktiviteter  
Nivå Avdelning

**Värden**

Kod	Text
A	Jordbruk, skogsbruk och fiske
B	Utvinning av mineral
C	Tillverkning
D	Försörjning av el, gas, värme och kyla
E	Vattenförsörjning; avloppsrening, avfallshantering och sanering
F	Byggverksamhet
G	Handel; reparation av motorfordon och motorcyklar
H	Transport och magasinering
I	Hotell- och restaurangverksamhet
J	Informations- och kommunikationsverksamhet
K	Finans- och försäkringsverksamhet
L	Fastighetsverksamhet
M	Verksamhet inom juridik, ekonomi, vetenskap och teknik
N	Uthyrning, fastighetservice, resetjänster och andra stödtjänster
O	Offentlig förvaltning och försvar; obligatorisk socialförsäkring
P	Utbildning
Q	Vård och omsorg; sociala tjänster
R	Kultur, nöje och fritid



- S Annan serviceverksamhet  
T Förvärvsarbete i hushåll; hushållens produktion av diverse varor och tjänster för eget bruk  
U Verksamhet vid internationella organisationer, utländska ambassader o.d.

**Standard för svensk näringsgrensindelning 2007, Aktiviteter**

Klassifikation SNI  
Version Standard för svensk näringsgrensindelning 2007, Aktiviteter  
Nivå Detaljgrupp

**Värden**

Kod	Text
01.110	Odling av spannmål (utom ris), baljväxter och oljeväxter
01.120	Odling av ris
01.131	Potatisodling
01.132	Sockerbetsodling
01.133	Odling av grönsaker (köksväxter) på friland
01.134	Odling av grönsaker (köksväxter) i växthus
01.135	Svampodling m.m.
01.140	Odling av sockerrör
01.150	Odling av tobak
01.160	Odling av fiberväxter
01.191	Odling av prydnadsväxter i växthus
01.199	Odling av övriga ett- och tvååriga växter
01.210	Odling av druvor
01.220	Odling av tropiska och subtropiska frukter
01.230	Odling av citrusfrukter
01.240	Odling av kärnfrukter och stenfrukter
01.250	Odling av andra frukter och bär samt nötter
01.260	Odling av oljehaltiga frukter
01.270	Odling av växter för dryckesframställning
01.280	Odling av kryddväxter, drog- och medicinalväxter
01.290	Odling av andra fleråriga växter
01.301	Odling av plantskoleväxter i växthus
01.302	Odling av plantskoleväxter m.m. på friland
01.410	Mjölkproduktion och uppfödning av nötkreatur av mjölkras
01.420	Uppfödning av andra nötkreatur och bufflar
01.430	Uppfödning av hästar och andra hästdjur
01.440	Uppfödning av kameler och kameldjur
01.450	Uppfödning av får och getter
01.461	Uppfödning av smågrisar
01.462	Uppfödning av slaktsvin
01.471	Äggproduktion (för försäljning)
01.472	Uppfödning av fjäderfä, ej äggproduktion
01.491	Renskötsel
01.492	Uppfödning av sällskapsdjur
01.499	Övrig uppfödning av andra djur
01.500	Blandat jordbruk
01.610	Service till växtodling
01.620	Service till husdjursskötsel

- 01.630 Bearbetning av skördade växter
- 01.640 Bearbetning av utsäde
- 01.700 Jakt och service i anslutning härtill
- 02.101 Skogsförvaltning
- 02.102 Skogsskötsel
- 02.109 Övrig skoglig verksamhet
- 02.200 Drivning
- 02.300 Insamling av annat vilt växande skogsmaterial än trä
- 02.401 Virkesmätning
- 02.409 Övrig service till skogsbruk
- 03.111 Trålfiske i saltvatten
- 03.119 Övrigt saltvattensfiske
- 03.120 Sötvattensfiske
- 03.210 Fiskodling i saltvatten
- 03.220 Fiskodling i sötvatten
- 05.100 Stenkolsutvinning
- 05.200 Brunkolsutvinning
- 06.100 Utvinning av råpetroleum
- 06.200 Utvinning av naturgas
- 07.100 Järnmalsutvinning
- 07.210 Utvinning av uran- och toriummalm
- 07.290 Utvinning av annan malm
- 08.110 Brytning av natursten, kalk- och gipssten, krita och skiffer
- 08.120 Utvinning av sand, grus och berg; utvinning av lera och kaolin
- 08.910 Brytning av kemiska mineral
- 08.920 Torvutvinning
- 08.930 Saltutvinning
- 08.990 Diverse övrig utvinning av mineral
- 09.100 Stödtjänster till råpetroleum- och naturgasutvinning
- 09.900 Stödtjänster till annan utvinning
- 10.111 Kreatursslakt
- 10.112 Styckning av kött
- 10.120 Beredning och hållbarhetsbehandling av fjäderfäkött
- 10.130 Charkuteri- och annan köttvarutillverkning
- 10.200 Beredning och hållbarhetsbehandling av fisk samt skal- och blötdjur
- 10.310 Beredning och hållbarhetsbehandling av potatis
- 10.320 Juice- och safttillverkning
- 10.390 Annan beredning och hållbarhetsbehandling av frukt, bär och grönsaker
- 10.410 Framställning av oljor och fetter
- 10.420 Matfettstillverkning
- 10.511 Osttillverkning
- 10.519 Annan mejerivarutillverkning
- 10.520 Glasstillverkning
- 10.611 Mjöltillverkning
- 10.612 Tillverkning av frukostflingor, mixer och andra livsmedelsberedningar av kvarnprodukter
- 10.620 Stärkelsestillverkning
- 10.710 Tillverkning av mjukt matbröd och färska bakverk
- 10.721 Knäckebrödstillverkning
- 10.722 Tillverkning av kex och konserverade bakverk

- 10.730 Tillverkning av pastaprodukter
- 10.810 Sockertillverkning
- 10.821 Tillverkning av sockerkonfektyrer
- 10.822 Tillverkning av choklad och chokladkonfektyrer
- 10.830 Framställning av te och kaffe
- 10.840 Tillverkning av senap, ketchup, kryddor och andra smaksättningsmedel
- 10.850 Tillverkning av lagad mat och färdigrätter
- 10.860 Tillverkning av homogeniserade livsmedelspreparat inklusive dietmat
- 10.890 Framställning av andra livsmedel
- 10.910 Framställning av beredda fodermedel
- 10.920 Framställning av mat till sällskapsdjur
- 11.010 Destillering, rening och tillblandning av spritdrycker
- 11.020 Framställning av vin från druvor
- 11.030 Framställning av cider och andra fruktviner
- 11.040 Framställning av andra icke-destillerade jästa drycker
- 11.050 Framställning av öl
- 11.060 Framställning av malt
- 11.070 Framställning av läskedrycker, mineralvatten och annat vatten på flaska
- 12.000 Tobaksvarutillverkning
- 13.100 Garntillverkning
- 13.200 Vävnadstillverkning
- 13.300 Blekning, färgning och annan textilberedning
- 13.910 Tillverkning av trikåväv
- 13.921 Sömnad av gardiner, sängkläder och linnevaror
- 13.922 Tillverkning av presenningar, tält, segel o.d.
- 13.930 Tillverkning av mattor
- 13.940 Tågvirkes- och bindgarnstillverkning
- 13.950 Tillverkning av bondad duk
- 13.960 Tillverkning av andra tekniska textilier och industritextilier
- 13.990 Övrig textilietillverkning
- 14.110 Tillverkning av läder- och skinnkläder
- 14.120 Tillverkning av arbets-, skydds- och överdragskläder
- 14.130 Tillverkning av andra gång- och ytterkläder
- 14.140 Tillverkning av underkläder, skjortor och blusar
- 14.190 Tillverkning av andra beklädnadsvaror och tillbehör
- 14.200 Tillverkning av pälsvaror
- 14.310 Tillverkning av strumpor
- 14.390 Tillverkning av andra trikåvaror
- 15.110 Garvning och annan läderberedning; pälsberedning
- 15.120 Tillverkning av reseffekter, handväskor, sadel- och seldon m. m.
- 15.200 Tillverkning av skodon
- 16.101 Sågning av trä
- 16.102 Hyvling av trä
- 16.103 Träimpregnering
- 16.210 Tillverkning av fanér och träbaserade skivor
- 16.220 Tillverkning av sammansatta parkettgolv
- 16.231 Tillverkning av monteringsfärdiga trähus
- 16.232 Tillverkning av dörrar av trä
- 16.233 Tillverkning av fönster av trä

- 16.239 Tillverkning av övriga byggnads- och inredningssnickerier
- 16.240 Träförpackningstillverkning
- 16.291 Tillverkning av förädlade träbränslen
- 16.292 Övrig trävarutillverkning
- 16.293 Tillverkning av varor av kork, halm, rotting o.d.
- 17.111 Tillverkning av mekanisk eller halvkemisk massa
- 17.112 Sulfatmassatillverkning
- 17.113 Sulfitmassatillverkning
- 17.121 Tillverkning av tidnings- och journalpapper
- 17.122 Tryckpapperstillverkning, ej tidnings- och journalpapper
- 17.123 Tillverkning av kraftpapper och kraftpapp
- 17.129 Övrig tillverkning av papper och papp
- 17.211 Tillverkning av wellpapp och wellpappförpackningar
- 17.219 Övrig tillverkning av pappers- och pappförpackningar
- 17.220 Tillverkning av hushålls- och hygienartiklar av papper
- 17.230 Tillverkning av skrivpapper, kuvert o.d.
- 17.240 Tapettillverkning
- 17.290 Tillverkning av andra pappers- och pappvaror
- 18.110 Tryckning av dagstidningar
- 18.121 Tryckning av tidskrifter
- 18.122 Tryckning av böcker och övriga trycksaker
- 18.130 Grafiska tjänster före tryckning (prepress/premedia)
- 18.140 Bokbindning och andra tjänster i samband med tryckning
- 18.200 Reproduktion av inspelningar
- 19.100 Tillverkning av stenkolsprodukter
- 19.200 Petroleumraffinering
- 20.110 Industrigasframställning
- 20.120 Tillverkning av färgämnen
- 20.130 Tillverkning av andra oorganiska baskemikalier
- 20.140 Tillverkning av andra organiska baskemikalier
- 20.150 Tillverkning av gödselmedel och kväveprodukter
- 20.160 Basplastframställning
- 20.170 Tillverkning av syntetiskt basgummi
- 20.200 Tillverkning av bekämpningsmedel och andra lantbrukskemiska produkter
- 20.300 Tillverkning av färg, lack, tryckfärg m.m.
- 20.410 Tillverkning av tvål, såpa, tvättmedel och polermedel
- 20.420 Tillverkning av parfymer och toalettartiklar
- 20.510 Sprängämnestillverkning
- 20.520 Tillverkning av lim
- 20.530 Tillverkning av eteriska oljor
- 20.590 Tillverkning av övriga kemiska produkter
- 20.600 Konstfibertillverkning
- 21.100 Tillverkning av farmaceutiska basprodukter
- 21.200 Tillverkning av läkemedel
- 22.110 Tillverkning av däck och slangar; regummering
- 22.190 Annan gummivarutillverkning
- 22.210 Tillverkning av plasthalvfabrikat
- 22.220 Plastförpackningstillverkning
- 22.230 Byggplastvarutillverkning

- 22.290 Annan plastvarutillverkning
- 23.110 Framställning av planglas
- 23.120 Bearbetning av planglas
- 23.130 Tillverkning av buteljer, glasförpackningar och husgeråd av glas
- 23.140 Tillverkning av glasfiber
- 23.190 Tillverkning av andra glasvaror inklusive tekniska glasvaror
- 23.200 Tillverkning av eldfasta produkter
- 23.310 Tillverkning av keramiska golv- och väggplattor
- 23.320 Tillverkning av murtegel, takpannor och andra byggvaror av tegel
- 23.410 Tillverkning av keramiska hushålls- och prydnadsartiklar
- 23.420 Tillverkning av keramiska sanitetsartiklar
- 23.430 Tillverkning av keramiska isolatorer o.d.
- 23.440 Tillverkning av andra tekniska keramiska produkter
- 23.490 Tillverkning av andra keramiska produkter
- 23.510 Tillverkning av cement
- 23.520 Tillverkning av kalk och gips
- 23.610 Tillverkning av betongvaror för byggändamål
- 23.620 Tillverkning av gipsvaror för byggändamål
- 23.630 Tillverkning av fabriksblandad betong
- 23.640 Tillverkning av murbruk
- 23.650 Tillverkning av fibercementvaror
- 23.690 Tillverkning av andra varor av betong, cement och gips
- 23.701 Huggning, formning och slutlig bearbetning av sten för byggnadsändamål
- 23.709 Huggning, formning och slutlig bearbetning av sten för prydnadsändamål
- 23.910 Slipmedelstillverkning
- 23.991 Tillverkning av varor av sten- och mineralull
- 23.999 Diverse övrig tillverkning av icke-metalliska mineraliska produkter
- 24.100 Framställning av järn och stål samt ferrolegeringar
- 24.200 Tillverkning av rör, ledningar, ihåliga profiler och tillbehör av stål
- 24.310 Tillverkning av kalldragen stålstång
- 24.320 Tillverkning av kallvalsade stålband
- 24.330 Tillverkning av andra kallformade produkter av stål
- 24.340 Tillverkning av kalldragen ståltråd
- 24.410 Framställning av ädla metaller
- 24.420 Framställning av aluminium
- 24.430 Framställning av bly, zink och tenn
- 24.440 Framställning av koppar
- 24.450 Framställning av andra metaller
- 24.460 Tillverkning av kärnbränsle
- 24.510 Gjutning av järn
- 24.520 Gjutning av stål
- 24.530 Gjutning av lättmetall
- 24.540 Gjutning av andra metaller
- 25.110 Tillverkning av metallstommar och delar därav
- 25.120 Tillverkning av dörrar och fönster av metall
- 25.210 Tillverkning av radiatorer och pannor för centraluppvärmning
- 25.290 Tillverkning av andra cisterner, tankar, kar och andra behållare av metall
- 25.300 Tillverkning av ånggeneratorer utom varmvattenpannor för centraluppvärmning
- 25.400 Tillverkning av vapen och ammunition

- 25.500 Smidning, pressning, prägling och valsning av metall; pulvermetallurgi
- 25.610 Beläggning och överdragning av metall
- 25.620 Metallegoarbeten
- 25.710 Tillverkning av bestick
- 25.720 Tillverkning av lås och gångjärn
- 25.730 Tillverkning av verktyg och redskap
- 25.910 Tillverkning av stålfat o.d. behållare
- 25.920 Tillverkning av lättmetallförpackningar
- 25.930 Tillverkning av metalltrådvaror, kedjor och fjädrar
- 25.940 Tillverkning av nitar och skruvar
- 25.991 Tillverkning av diskbänkar, sanitetsgods m. m. av metall för byggändamål
- 25.999 Diverse övrig metallvarutillverkning
- 26.110 Tillverkning av elektroniska komponenter
- 26.120 Tillverkning av kretskort
- 26.200 Tillverkning av datorer och kringutrustning
- 26.300 Tillverkning av kommunikationsutrustning
- 26.400 Tillverkning av hemelektronik
- 26.510 Tillverkning av instrument och apparater för mätning, provning och navigering
- 26.520 Urtillverkning
- 26.600 Tillverkning av strålningsutrustning samt elektromedicinsk och elektroterapeutisk utrustning
- 26.700 Tillverkning av optiska instrument och fotoutrustning
- 26.800 Tillverkning av magnetiska och optiska medier
- 27.110 Tillverkning av elmotorer, generatorer och transformatorer
- 27.120 Tillverkning av eldistributions- och elkontrollapparater
- 27.200 Batteri- och ackumulatortillverkning
- 27.310 Tillverkning av optiska fiberkablar
- 27.320 Tillverkning av andra elektroniska och elektriska ledningar och kablar
- 27.330 Tillverkning av kabeltillbehör
- 27.400 Tillverkning av belysningsarmatur
- 27.510 Tillverkning av elektriska hushållsmaskiner och hushållsapparater
- 27.520 Tillverkning av icke-elektriska hushållsmaskiner och hushållsapparater
- 27.900 Tillverkning av annan elapparatur
- 28.110 Tillverkning av motorer och turbiner utom för luftfartyg och fordon
- 28.120 Tillverkning av fluidteknisk utrustning
- 28.130 Tillverkning av andra pumpar och kompressorer
- 28.140 Tillverkning av andra kranar och ventiler
- 28.150 Tillverkning av lager, kugghjul och andra delar för kraftöverföring
- 28.210 Tillverkning av ugnar och brännare
- 28.220 Tillverkning av lyft- och godshanteringsanordningar
- 28.230 Tillverkning av kontorsmaskiner och kontorsutrustning (utom datorer och kringutrustning)
- 28.240 Tillverkning av motordrivna handverktyg
- 28.250 Tillverkning av maskiner och apparater för kyla och ventilation utom för hushåll
- 28.290 Övrig tillverkning av maskiner för allmänt ändamål
- 28.300 Tillverkning av jord- och skogsbruksmaskiner
- 28.410 Tillverkning av verktygsmaskiner för metallbearbetning
- 28.490 Tillverkning av övriga verktygsmaskiner
- 28.910 Tillverkning av maskiner för metallurgi
- 28.920 Tillverkning av gruv-, bergbrytnings- och byggmaskiner
- 28.930 Tillverkning av maskiner för framställning av livsmedel, drycker och tobaksvaror

- 28.940 Tillverkning av maskiner för produktion av textil-, beklädnads- och lädervaror
- 28.950 Tillverkning av maskiner för produktion av massa, papper och papp
- 28.960 Tillverkning av maskiner för gummi och plast
- 28.990 Tillverkning av övriga specialmaskiner
- 29.101 Tillverkning av personbilar och andra lätta motorfordon
- 29.102 Tillverkning av lastbilar och andra tunga motorfordon
- 29.200 Tillverkning av karosserier för motorfordon; tillverkning av släpfordon och påhängsvagnar
- 29.310 Tillverkning av elektrisk och elektronisk utrustning för motorfordon
- 29.320 Tillverkning av andra delar och tillbehör till motorfordon
- 30.110 Byggande av fartyg och flytande materiel
- 30.120 Byggande av fritidsbåtar
- 30.200 Tillverkning av rälsfordon
- 30.300 Tillverkning av luftfartyg, rymdfarkoster o.d.
- 30.400 Tillverkning av militära stridsfordon
- 30.910 Tillverkning av motorcyklar
- 30.920 Tillverkning av cyklar och invalidfordon
- 30.990 Diverse övrig transportmedelstillverkning
- 31.011 Tillverkning av kontors- och butiksmöbler
- 31.012 Tillverkning av kontors- och butiksinnredningar
- 31.021 Tillverkning av köksmöbler
- 31.022 Tillverkning av köksinnredningar
- 31.030 Tillverkning av madrasser
- 31.090 Tillverkning av andra möbler
- 32.110 Prägning av mynt
- 32.120 Tillverkning av smycken, guld- och silversmedsvaror
- 32.130 Tillverkning av bijouterier o.d.
- 32.200 Tillverkning av musikinstrument
- 32.300 Tillverkning av sportartiklar
- 32.400 Tillverkning av spel och leksaker
- 32.501 Tillverkning av medicinska och dentala instrument och tillbehör
- 32.502 Tillverkning av tandproteser
- 32.910 Tillverkning av borstbinderiarbeten
- 32.990 Diverse övrig tillverkning
- 33.110 Reparation av metallvaror
- 33.120 Reparation av maskiner
- 33.130 Reparation av elektronisk och optisk utrustning
- 33.140 Reparation av elapparatur
- 33.150 Reparation och underhåll av fartyg och båtar
- 33.160 Reparation och underhåll av luftfartyg och rymdfarkoster
- 33.170 Reparation och underhåll av andra transportmedel
- 33.190 Reparation av annan utrustning
- 33.200 Installation av industrimaskiner och -utrustning
- 35.110 Generering av elektricitet
- 35.120 Överföring av elektricitet
- 35.130 Distribution av elektricitet
- 35.140 Handel med elektricitet
- 35.210 Framställning av gas
- 35.220 Distribution av gasformiga bränslen via rörnät
- 35.230 Handel med gas via rörnät

- 35.300 Försörjning av värme och kyla
- 36.001 Grundvattenförsörjning
- 36.002 Ytvattenförsörjning
- 37.000 Avloppsrening
- 38.110 Insamling av icke-farligt avfall
- 38.120 Insamling av farligt avfall
- 38.210 Behandling och bortskaffande av icke-farligt avfall
- 38.220 Behandling och bortskaffande av farligt avfall
- 38.311 Demontering av uttjänta fordon
- 38.312 Demontering av elektrisk och elektronisk utrustning
- 38.319 Demontering av övrig kasserad utrustning
- 38.320 Återvinning av källsorterat material
- 39.000 Sanering, efterbehandling av jord och vatten samt annan verksamhet för föroreningsbekämpning
- 41.100 Utformning av byggprojekt
- 41.200 Byggande av bostadshus och andra byggnader
- 42.110 Anläggning av vägar och motorvägar
- 42.120 Anläggning av järnvägar och tunnelbanor
- 42.130 Anläggning av broar och tunnlar
- 42.210 Allmännyttiga anläggningsarbeten för värme, vatten och avlopp
- 42.220 Anläggningsarbeten för el och telekommunikation
- 42.910 Vattenbyggnad
- 42.990 Övriga anläggningsarbeten
- 43.110 Rivning av hus och byggnader
- 43.120 Mark- och grundarbeten
- 43.130 Markundersökning
- 43.210 Elinstallationer
- 43.221 Värme- och sanitetsarbeten
- 43.222 Ventilationsarbeten
- 43.223 Kyl- och frysinstallationsarbeten
- 43.229 Övriga VVS-arbeten
- 43.290 Andra bygginstallationer
- 43.310 Puts-, fasad- och stuckatörsarbeten
- 43.320 Byggnadssnickeriarbeten
- 43.330 Golv- och väggbeläggningsarbeten
- 43.341 Måleriarbeten
- 43.342 Glasmästeriarbeten
- 43.390 Annan slutbehandling av byggnader
- 43.911 Takarbeten av plåt
- 43.912 Takarbeten av andra material än plåt
- 43.991 Uthyrning av bygg- och anläggningsmaskiner med förare
- 43.999 Diverse övrig specialiserad bygg- och anläggningsverksamhet
- 45.110 Handel med personbilar och lätta motorfordon
- 45.191 Handel med lastbilar, bussar och specialfordon
- 45.192 Handel med husvagnar, husbilar, släpfordon och påhängsvagnar
- 45.201 Allmän service och reparation av motorfordon utom motorcyklar
- 45.202 Plåt-, lack- och glasreparationer på motorfordon utom motorcyklar
- 45.203 Installationer och reparationer av elsystem till motorfordon utom motorcyklar
- 45.204 Däckservice



- 45.310 Parti- och provisionshandel med reservdelar och tillbehör till motorfordon utom motorcyklar
- 45.320 Detaljhandel med reservdelar och tillbehör till motorfordon utom motorcyklar
- 45.400 Handel med och service av motorcyklar inklusive reservdelar och tillbehör
- 46.110 Provisionshandel med jordbruksråvaror, levande djur, textilråvaror och textilhalvfabrikat
- 46.120 Provisionshandel med bränsle, malm, metaller och industrikemikalier
- 46.130 Provisionshandel med virke och byggmaterial
- 46.141 Provisionshandel med maskiner, industriell utrustning, fartyg och luftfartyg utom kontorsutrustning och datorer
- 46.142 Provisionshandel med kontorsutrustning och datorer
- 46.150 Provisionshandel med möbler, hushålls- och järnhandelsvaror
- 46.160 Provisionshandel med textilier, kläder, skodon och lädervaror
- 46.170 Provisionshandel med livsmedel, drycker och tobak
- 46.180 Provisionshandel med annat specialsортiment
- 46.190 Provisionshandel med blandat sortiment
- 46.210 Partihandel med spannmål, råttobak, utsäde och djurfoder
- 46.220 Partihandel med blommor och växter
- 46.230 Partihandel med levande djur
- 46.240 Partihandel med hudar, skinn och läder
- 46.310 Partihandel med frukt och grönsaker
- 46.320 Partihandel med kött- och köttvaror
- 46.330 Partihandel med mejeriprodukter, ägg, matolja och matfett
- 46.340 Partihandel med drycker
- 46.350 Partihandel med tobak
- 46.360 Partihandel med socker, choklad och sockerkonfektyrer
- 46.370 Partihandel med kaffe, te, kakao och kryddor
- 46.380 Partihandel med andra livsmedel, bl.a. fisk samt skal- och blötdjur
- 46.390 Icke specialiserad partihandel med livsmedel, drycker och tobak
- 46.410 Partihandel med textilier
- 46.420 Partihandel med kläder och skodon
- 46.431 Partihandel med elektriska hushållsmaskiner och -apparater
- 46.432 Partihandel med ljud- och bildanläggningar samt videoutrustning
- 46.433 Partihandel med inspelade band och skivor för musik och bild
- 46.434 Partihandel med elartiklar
- 46.435 Partihandel med fotografiska och optiska produkter
- 46.440 Partihandel med glas och porslin, rengöringsmedel
- 46.450 Partihandel med parfym och kosmetika
- 46.460 Partihandel med medicinsk utrustning och apoteksvaror
- 46.470 Partihandel med möbler, mattor och belysningsartiklar
- 46.480 Partihandel med ur och guldsmedsvaror
- 46.491 Partihandel med sport- och fritidsartiklar
- 46.492 Partihandel med kontorsförbrukningsvaror
- 46.499 Partihandel med övriga hushållsvaror
- 46.510 Partihandel med datorer och kringutrustning samt programvara
- 46.521 Partihandel med elektronikkomponenter
- 46.522 Partihandel med teleprodukter
- 46.610 Partihandel med jordbruksmaskiner och -utrustning
- 46.620 Partihandel med verktygsmaskiner
- 46.630 Partihandel med gruv-, bygg- och anläggningsmaskiner

- 46.640 Partihandel med textil-, sy- och stickmaskiner
- 46.650 Partihandel med kontorsmöbler
- 46.660 Partihandel med andra kontorsmaskiner och kontorsutrustning
- 46.691 Partihandel med mät- och precisionsinstrument
- 46.692 Partihandel med datoriserad materialhanteringsutrustning
- 46.699 Partihandel med diverse övriga maskiner och utrustning
- 46.710 Partihandel med bränslen
- 46.720 Partihandel med metaller och metallmalmer
- 46.731 Partihandel med virke och andra byggmaterial
- 46.732 Partihandel med sanitetsgoods
- 46.741 Partihandel med järnhandelsvaror
- 46.742 Partihandel med VVS-varor
- 46.750 Partihandel med kemiska produkter
- 46.761 Partihandel med industriförnödenheter
- 46.762 Partihandel med emballage
- 46.769 Partihandel med övriga insatsvaror
- 46.771 Partihandel med uttjänta fordon
- 46.772 Partihandel med metallavfall och metallskrot
- 46.773 Partihandel med avfall och skrot av icke-metall
- 46.900 Övrig partihandel
- 47.111 Varuhus- och stormarknadshandel, mest livsmedel, drycker och tobak
- 47.112 Livsmedelshandel med brett sortiment, ej varuhus eller stormarknad
- 47.191 Annan varuhus- och stormarknadshandel
- 47.199 Övrig detaljhandel med brett sortiment
- 47.210 Specialiserad butikshandel med frukt och grönsaker
- 47.220 Specialiserad butikshandel med kött och charkuterier
- 47.230 Specialiserad butikshandel med fisk, skal- och blötdjur
- 47.241 Specialiserad butikshandel med bröd och konditorivaror
- 47.242 Specialiserad butikshandel med konfektyrer
- 47.250 Specialiserad butikshandel med alkoholhaltiga och andra drycker
- 47.260 Specialiserad butikshandel med tobaksvaror
- 47.291 Specialiserad butikshandel med hälsokost
- 47.299 Övrig specialiserad butikshandel med livsmedel
- 47.300 Specialiserad detaljhandel med drivmedel
- 47.410 Specialiserad butikshandel med datorer, programvara, data- och tv-spel
- 47.420 Specialiserad butikshandel med telekommunikationsutrustning
- 47.430 Specialiserad butikshandel med ljud- och bildanläggningar samt videoutrustning
- 47.510 Specialiserad butikshandel med textilier
- 47.521 Specialiserad butikshandel med virke och byggvaror
- 47.522 Specialiserad butikshandel med järn- och VVS-varor
- 47.523 Specialiserad butikshandel med färger, fernissor och lacker
- 47.531 Specialiserad butikshandel med mattor och annan vägg- och golvbeklädnad
- 47.532 Specialiserad butikshandel med inredningstextilier
- 47.540 Specialiserad butikshandel med elektriska hushållsmaskiner och hushållsapparater
- 47.591 Specialiserad butikshandel med möbler för hemmet
- 47.592 Specialiserad butikshandel med kontorsmöbler
- 47.593 Specialiserad butikshandel med glas, porslin och andra bosättningsvaror
- 47.594 Specialiserad butikshandel med belysningsartiklar
- 47.595 Specialiserad butikshandel med musikinstrument och noter

- 47.610 Specialiserad butikshandel med böcker
- 47.621 Specialiserad butikshandel med tidningar
- 47.622 Specialiserad butikshandel med kontorsförbrukningsvaror
- 47.630 Specialiserad butikshandel med inspelade och oinspelade band och skivor för musik och bild
- 47.641 Specialiserad butikshandel med sport- och fritidsartiklar utom cyklar och båtar
- 47.642 Specialiserad butikshandel med cyklar
- 47.643 Specialiserad butikshandel med båtar
- 47.650 Specialiserad butikshandel med spel och leksaker
- 47.711 Specialiserad butikshandel med herr-, dam- och barnkläder, blandat
- 47.712 Specialiserad butikshandel med herrkläder
- 47.713 Specialiserad butikshandel med damkläder
- 47.714 Specialiserad butikshandel med barnkläder
- 47.715 Specialiserad butikshandel med pälsar
- 47.721 Specialiserad butikshandel med skodon
- 47.722 Specialiserad butikshandel med väskor, reseffekter och lädervaror
- 47.730 Apotekshandel
- 47.740 Specialiserad butikshandel med sjukvårdsartiklar
- 47.750 Specialiserad butikshandel med kosmetika och hygienartiklar
- 47.761 Specialiserad butikshandel med blommor och andra växter, frön och gödselmedel
- 47.762 Specialiserad butikshandel med små sällskapsdjur
- 47.771 Specialiserad butikshandel med ur
- 47.772 Specialiserad butikshandel med guldsmedsvaror och smycken
- 47.781 Specialiserad butikshandel med glasögon och andra optiska artiklar utom fotoutrustning
- 47.782 Specialiserad butikshandel med fotoutrustning
- 47.783 Specialiserad butikshandel med konst samt galleriverksamhet
- 47.784 Specialiserad butikshandel med mynt och frimärken
- 47.789 Övrig specialiserad butikshandel
- 47.791 Specialiserad butikshandel med antikviteter och begagnade böcker
- 47.792 Specialiserad butikshandel med övriga begagnade varor
- 47.793 Auktioner i butik
- 47.810 Torg- och marknadshandel med livsmedel, drycker och tobak
- 47.820 Torg- och marknadshandel med textilier, kläder och skodon
- 47.890 Torg- och marknadshandel med övriga varor
- 47.911 Postorderhandel och detaljhandel på Internet med brett sortiment
- 47.912 Postorderhandel och detaljhandel på Internet med beklädnadsvaror
- 47.913 Postorderhandel och detaljhandel på Internet med böcker och andra mediavaror
- 47.914 Postorderhandel och detaljhandel på Internet med datorer och annan elektronisk utrustning
- 47.915 Postorderhandel och detaljhandel på Internet med sport- och fritidsutrustning
- 47.916 Postorderhandel och detaljhandel på Internet med bosättningsvaror
- 47.917 Auktioner på Internet
- 47.919 Postorderhandel och detaljhandel på Internet med övriga varor
- 47.991 Provisionsdetaljhandel (ej auktioner)
- 47.992 Ambulerande och tillfällig handel med livsmedel
- 47.993 Ambulerande och tillfällig handel med övriga varor
- 47.994 Auktioner ej i butik eller på Internet
- 47.999 Övrig detaljhandel ej i butik
- 49.100 Järnvägstransport, passagerartrafik
- 49.200 Järnvägstransport, godstrafik

- 49.311 Linjebussverksamhet
- 49.319 Övrig kollektivtrafik
- 49.320 Taxitrafik
- 49.390 Annan landtransport av passagerare
- 49.410 Vägtransport, godstrafik
- 49.420 Flyttjänster
- 49.500 Transport i rörsystem
- 50.101 Reguljär sjötrafik över hav och kust av passagerare
- 50.102 Icke reguljär sjötrafik över hav och kust av passagerare
- 50.201 Reguljär sjötrafik över hav och kust av gods
- 50.202 Icke reguljär sjötrafik över hav och kust av gods
- 50.301 Reguljär sjötrafik på inre vattenvägar av passagerare
- 50.302 Icke reguljär sjötrafik på inre vattenvägar av passagerare
- 50.401 Reguljär sjötrafik på inre vattenvägar av gods
- 50.402 Icke reguljär sjötrafik på inre vattenvägar av gods
- 51.101 Reguljär lufttransport av passagerare
- 51.102 Icke reguljär lufttransport av passagerare
- 51.211 Reguljär lufttransport av gods
- 51.212 Icke reguljär lufttransport av gods
- 51.220 Rymdfart
- 52.100 Magasinering och varulagring
- 52.211 Bärning för landtransport
- 52.219 Övriga stödtjänster till landtransport
- 52.220 Stödtjänster till sjötransport
- 52.230 Stödtjänster till lufttransport
- 52.241 Hamngodshantering
- 52.249 Övrig godshantering
- 52.290 Övriga stödtjänster till transport
- 53.100 Postbefordran via nationella posten
- 53.201 Annan postbefordran
- 53.202 Bud- och kurirverksamhet
- 53.203 Tidningsdistribution
- 55.101 Hotellverksamhet med restaurangrörelse
- 55.102 Drift av konferensanläggningar
- 55.103 Hotellverksamhet utan restaurangrörelse
- 55.201 Vandrarhemsverksamhet
- 55.202 Stugbyverksamhet m.m.
- 55.300 Campingplatsverksamhet
- 55.900 Annan logiverksamhet
- 56.100 Restaurangverksamhet
- 56.210 Cateringverksamhet vid enskilda evenemang
- 56.291 Drift av personalmatsalar
- 56.292 Centralköksverksamhet för sjukhus
- 56.293 Centralköksverksamhet för skolor, omsorgs- och andra institutioner
- 56.294 Cateringverksamhet för transportsektorn
- 56.299 Övrig cateringverksamhet
- 56.300 Barverksamhet
- 58.110 Bokutgivning
- 58.120 Publicering av kataloger och sändlistor

- 58.131 Dagstidningsutgivning
- 58.132 Annonstidningsutgivning
- 58.140 Utgivning av tidskrifter
- 58.190 Annan förlagsverksamhet
- 58.210 Utgivning av dataspel
- 58.290 Utgivning av annan programvara
- 59.110 Produktion av film, video och TV-program
- 59.120 Efterproduktion av film, video och TV-program
- 59.130 Film-, video- och TV-programdistribution
- 59.140 Filmvisning
- 59.200 Ljudinspelning och fonogramutgivning
- 60.100 Sändning av radioprogram
- 60.200 Planering av TV-program och sändningsverksamhet
- 61.100 Trådbunden telekommunikation
- 61.200 Trådlös telekommunikation
- 61.300 Telekommunikation via satellit
- 61.900 Annan telekommunikation
- 62.010 Dataprogrammering
- 62.020 Datakonsultverksamhet
- 62.030 Datordrifttjänster
- 62.090 Andra IT- och datatjänster
- 63.110 Databehandling, hosting o.d.
- 63.120 Webbportaler
- 63.910 Nyhetsservice
- 63.990 Övriga informationstjänster
- 64.110 Centralbanksverksamhet
- 64.190 Annan monetär finansförmedling
- 64.201 Holdingverksamhet i finansiella koncerner
- 64.202 Holdingverksamhet i icke-finansiella koncerner
- 64.301 Investeringsfonder
- 64.309 Andra fonder och liknande finansiella enheter
- 64.910 Finansiell leasing
- 64.920 Annan kreditgivning
- 64.991 Investment- och riskkapitalbolagsverksamhet
- 64.992 Handel med och förvaltning av värdepapper, för egen räkning
- 64.993 Förvaltning av och handel med värdepapper för en begränsad och sluten krets av ägare
- 64.999 Diverse övrig finansförmedling
- 65.111 Fondanknuten livförsäkring
- 65.119 Övrig livförsäkring
- 65.120 Skadeförsäkring
- 65.200 Återförsäkring
- 65.300 Pensionsfondsverksamhet
- 66.110 Administrativa tjänster till finansiella marknader
- 66.120 Verksamhet utförd av värdepappers- och varumäklare
- 66.190 Andra stödtjänster till finansiella tjänster utom försäkring och pensionsfondsverksamhet
- 66.210 Risk- och skadebedömning
- 66.220 Verksamhet utförd av försäkringsombud och försäkringsmäklare
- 66.290 Andra stödtjänster till försäkring och pensionsfondsverksamhet
- 66.301 Förvaltning av investeringsfonder

- 66.309 Annan fondförvaltning
- 68.100 Handel med egna fastigheter
- 68.201 Uthyrning och förvaltning av egna eller arrenderade bostäder
- 68.202 Uthyrning och förvaltning av egna eller arrenderade industrilokaler
- 68.203 Uthyrning och förvaltning av egna eller arrenderade, andra lokaler
- 68.204 Förvaltning i bostadsrättsföreningar
- 68.209 Övrig förvaltning av egna eller arrenderade fastigheter
- 68.310 Fastighetsförmedling
- 68.320 Fastighetsförvaltning på uppdrag
- 69.101 Advokatbyråverksamhet
- 69.102 Juridiska byråers verksamhet m.m.
- 69.103 Patentbyråverksamhet m.m.
- 69.201 Redovisning och bokföring
- 69.202 Revision
- 69.203 Skatterådgivning
- 70.100 Verksamheter som utövas av huvudkontor
- 70.210 PR och kommunikation
- 70.220 Konsultverksamhet avseende företags organisation
- 71.110 Arkitektverksamhet
- 71.121 Teknisk konsultverksamhet inom bygg- och anläggningsteknik
- 71.122 Teknisk konsultverksamhet inom industriteknik
- 71.123 Teknisk konsultverksamhet inom elteknik
- 71.124 Teknisk konsultverksamhet inom energi-, miljö- och VVS-teknik
- 71.129 Övrig teknisk konsultverksamhet
- 71.200 Teknisk provning och analys
- 72.110 Bioteknisk forskning och utveckling
- 72.190 Annan naturvetenskaplig och teknisk forskning och utveckling
- 72.200 Samhällsvetenskaplig och humanistisk forskning och utveckling
- 73.111 Reklambyråverksamhet
- 73.112 Direktreklamverksamhet
- 73.119 Övrig reklamverksamhet
- 73.120 Mediebyråverksamhet och annonsförsäljning
- 73.200 Marknads- och opinionsundersökning
- 74.101 Industri- och produktdesignverksamhet
- 74.102 Grafisk designverksamhet
- 74.103 Inredningsarkitektverksamhet
- 74.201 Porträttfotoverksamhet
- 74.202 Reklamfotoverksamhet
- 74.203 Press- och övrig fotografverksamhet
- 74.204 Fotolaboratorieverksamhet
- 74.300 Översättning och tolkning
- 74.900 Övrig verksamhet inom juridik, ekonomi, vetenskap och teknik
- 75.000 Veterinärverksamhet
- 77.110 Uthyrning och leasing av personbilar och lätta motorfordon
- 77.120 Uthyrning och leasing av lastbilar och andra tunga motorfordon
- 77.210 Uthyrning och leasing av fritids- och sportutrustning
- 77.220 Uthyrning av videokassetter och dvd-skivor
- 77.290 Uthyrning och leasing av andra hushållsartiklar och varor för personligt bruk
- 77.310 Uthyrning och leasing av jordbruksmaskiner och jordbruksredskap

- 77.320 Uthyrning och leasing av bygg- och anläggningsmaskiner
- 77.330 Uthyrning och leasing av kontorsmaskiner och kontorsutrustning (inklusive datorer)
- 77.340 Uthyrning och leasing av fartyg och båtar
- 77.350 Uthyrning och leasing av flygplan
- 77.390 Uthyrning och leasing av övrig utrustning och övriga maskiner och materiella tillgångar
- 77.400 Leasing av immateriell egendom och liknande produkter, med undantag för upphovsrättsskyddade verk
- 78.100 Arbetsförmedling och rekrytering
- 78.200 Personaluthyrning
- 78.300 Övrigt tillhandahållande av personalfunktioner
- 79.110 Resebyråverksamhet
- 79.120 Researrangemang
- 79.900 Turist- och bokningsservice
- 80.100 Säkerhetsverksamhet
- 80.200 Säkerhetssystemtjänster
- 80.300 Spanings- och detektivverksamhet
- 81.100 Fastighetsrelaterade stödtjänster
- 81.210 Lokalvård
- 81.221 Rengöring av byggnader
- 81.222 Skorstensfejarverksamhet
- 81.290 Annan rengöring
- 81.300 Skötsel och underhåll av grönytor
- 82.110 Kombinerade kontorstjänster
- 82.190 Kopiering, dokumentsammanställning och andra specialiserade kontorstjänster
- 82.200 Callcenterverksamhet
- 82.300 Arrangemang av kongresser och mässor
- 82.910 Inkassoföretags och kreditupplysningsföretags verksamhet
- 82.920 Förpackningsverksamhet
- 82.990 Övriga företagstjänster
- 84.111 Stats- och kommunledning, lagstiftning och övergripande planering
- 84.112 Inspektion, kontroll, tillståndsgivning
- 84.113 Skatteförvaltning, indrivning
- 84.114 Samhällelig informationsförsörjning
- 84.115 Personalförvaltning och andra allmänna stödtjänster
- 84.121 Administration av grundskole- och gymnasieskoleutbildning
- 84.122 Administration av universitets- och högskoleutbildning samt forskning
- 84.123 Administration av hälso- och sjukvård
- 84.124 Administration av omsorg och socialtjänst
- 84.125 Administration av program för kultur, miljö, boende m.m.
- 84.131 Administration av infrastrukturprogram
- 84.132 Administration av program för jordbruk, skogsbruk, jakt och fiske
- 84.133 Administration av arbetsmarknadsprogram
- 84.139 Administration av andra näringslivsprogram
- 84.210 Utrikesförvaltning
- 84.221 Militärt försvar
- 84.222 Gemensam verksamhet för totalförsvaret
- 84.223 Civilt försvar och frivilligförsvar
- 84.231 Åklagarverksamhet
- 84.232 Domstolsverksamhet

- 84.233 Kriminalvård
- 84.240 Polisverksamhet
- 84.250 Brand- och räddningsverksamhet
- 84.300 Obligatorisk socialförsäkring
- 85.100 Förskoleutbildning
- 85.201 Grundskoleutbildning och förskoleklass
- 85.202 Utbildning inom grundsärskola
- 85.311 Studieförberedande gymnasial utbildning
- 85.312 Kommunal vuxenutbildning o.d.
- 85.321 Gymnasial yrkesutbildning
- 85.322 Utbildning inom gymnasiesärskola
- 85.323 Annan gymnasial utbildning
- 85.324 Yrkesförarutbildning m.m.
- 85.410 Eftergymnasial utbildning vid annat än universitet och högskola
- 85.420 Universitets- eller högskoleutbildning
- 85.510 Sport- och fritidsutbildning
- 85.521 Kommunala kulturskolans utbildning
- 85.522 Övrig musik-, dans- och kulturell utbildning
- 85.530 Trafikskoleverksamhet
- 85.591 Arbetsmarknadsutbildning
- 85.592 Folkhögskoleutbildning
- 85.593 Studieförbundens och frivilligorganisationernas utbildning
- 85.594 Personalutbildning
- 85.599 Diverse övrig utbildning
- 85.600 Stödverksamhet för utbildningsväsendet
- 86.101 Sluten primärvård
- 86.102 Specialiserad sluten somatisk hälso- och sjukvård på sjukhus
- 86.103 Specialiserad sluten psykiatrisk hälso- och sjukvård på sjukhus
- 86.211 Primärvårdsmottagningar med läkare m.m.
- 86.212 Annan allmän öppen hälso- och sjukvård, ej primärvård
- 86.221 Specialistläkarverksamhet inom öppenvård, på sjukhus
- 86.222 Specialistläkarverksamhet inom öppenvård, ej på sjukhus
- 86.230 Tandläkarverksamhet
- 86.901 Medicinsk laboratorieverksamhet m.m.
- 86.902 Ambulanstransporter och ambulanssjukvård
- 86.903 Primärvård, ej läkare
- 86.904 Tandhygienistverksamhet
- 86.905 Fysioterapeutisk verksamhet o.d.
- 86.909 Annan öppen hälso- och sjukvård, utan läkare
- 87.100 Boende med sjuksköterskevård
- 87.201 Boende med särskild service för personer med utvecklingsstörning eller psykiska funktionshinder
- 87.202 Boende med särskild service för barn och ungdomar med missbruksproblem
- 87.203 Boende med särskild service för vuxna med missbruksproblem
- 87.301 Vård och omsorg i särskilda boendeformer för äldre personer
- 87.302 Vård och omsorg i särskilda boendeformer för personer med funktionshinder
- 87.901 Heldygnsvård med boende för barn och ungdomar med sociala problem
- 87.902 Omsorg och sociala insatser i övriga boendeformer för vuxna
- 88.101 Öppna sociala insatser för äldre personer



- 88.102 Öppna sociala insatser för personer med funktionshinder
- 88.910 Dagbarnvård
- 88.991 Öppna sociala insatser för barn och ungdomar med sociala problem
- 88.992 Öppna sociala insatser för vuxna med missbruksproblem
- 88.993 Övriga öppna sociala insatser för vuxna
- 88.994 Humanitära insatser
- 88.995 Drift av flyktingförläggning
- 90.010 Artistisk verksamhet
- 90.020 Stödtjänster till artistisk verksamhet
- 90.030 Litterärt och konstnärligt skapande
- 90.040 Drift av teatrar, konserthus o.d.
- 91.011 Biblioteksverksamhet
- 91.012 Arkivverksamhet
- 91.020 Museiverksamhet
- 91.030 Vård av historiska minnesmärken och byggnader och liknande sevärdheter
- 91.040 Drift av botaniska trädgårdar, djurparker och naturreservat
- 92.000 Spel- och vadhållningsverksamhet
- 93.111 Drift av skidsportanläggningar
- 93.112 Drift av golfbanor
- 93.113 Drift av motorbanor
- 93.114 Drift av trav- och galoppbanor
- 93.119 Drift av sporthallar, idrottsplatser och andra sportanläggningar
- 93.120 Sportklubbers och idrottsföreningars verksamhet
- 93.130 Drift av gymanläggningar
- 93.191 Tävling med hästar
- 93.199 Övrig sportverksamhet
- 93.210 Nöjes- och temaparksverksamhet
- 93.290 Övrig fritids- och nöjesverksamhet
- 94.111 Intressebevakning inom branschorganisationer
- 94.112 Intressebevakning inom arbetsgivarorganisationer
- 94.120 Intressebevakning inom yrkesorganisationer
- 94.200 Intressebevakning inom arbetstagarorganisationer
- 94.910 Verksamhet i religiösa samfund
- 94.920 Verksamhet i politiska organisationer
- 94.990 Verksamhet i andra intresseorganisationer
- 95.110 Reparation av datorer och kringutrustning
- 95.120 Reparation av kommunikationsutrustning
- 95.210 Reparation av hemelektronik
- 95.220 Reparation av hushållsapparater samt av utrustning för hem och trädgård
- 95.230 Lagning av skodon och lädervaror
- 95.240 Reparation av möbler och heminredning
- 95.250 Reparation av ur och guldsmedsvaror
- 95.290 Reparation av andra hushållsartiklar och personliga artiklar
- 96.011 Industri- och institutionstvätt
- 96.012 Konsumenttvätt
- 96.021 Hårvård
- 96.022 Skönhetsvård
- 96.030 Begravningsverksamhet
- 96.040 Kroppsvård

- 96.090 Övriga konsumenttjänster
- 97.000 Förvärvsarbete i hushåll
- 98.100 Hushållens produktion av diverse varor för eget bruk
- 98.200 Hushållens produktion av diverse tjänster för eget bruk
- 99.000 Verksamhet vid internationella organisationer, utländska ambassader o.d.

**Standard för svensk näringsgrensindelning 2007, Aktiviteter**

Klassifikation SNI  
Version Standard för svensk näringsgrensindelning 2007, Aktiviteter  
Nivå Grupp

**Värden**

- | Kod  | Text  |
|------|---|
| 01.1 | Odling av ett- och tvååriga växter                                  |
| 01.2 | Odling av fleråriga växter  |
| 01.3 | Odling av plantskoleväxter  |
| 01.4 | Husdjursskötsel   |
| 01.5 | Blandat jordbruk  |
| 01.6 | Service till jordbruk och bearbetning av skördade växter            |
| 01.7 | Jakt och service i anslutning härtill                               |
| 02.1 | Skogsförvaltning och skogsskötsel                                   |
| 02.2 | Drivning  |
| 02.3 | Insamling av annat vilt växande skogsmaterial än trä                |
| 02.4 | Service till skogsbruk  |
| 03.1 | Fiske   |
| 03.2 | Vattenbruk  |
| 05.1 | Stenkolsutvinning   |
| 05.2 | Brunkolsutvinning   |
| 06.1 | Utvinning av råpetroleum  |
| 06.2 | Utvinning av naturgas   |
| 07.1 | Järnmalsutvinning   |
| 07.2 | Utvinning av andra metallmalmer än järnmalm                         |
| 08.1 | Utvinning av sand, grus, sten och lera                              |
| 08.9 | Övrig utvinning av mineral  |
| 09.1 | Stödtjänster till råpetroleum- och naturgasutvinning                |
| 09.9 | Stödtjänster till annan utvinning                                   |
| 10.1 | Beredning och hållbarhetsbehandling av kött och köttvaror           |
| 10.2 | Beredning och hållbarhetsbehandling av fisk samt skal- och blötdjur |
| 10.3 | Beredning och hållbarhetsbehandling av frukt, bär och grönsaker     |
| 10.4 | Framställning av vegetabiliska och animaliska oljor och fetter      |
| 10.5 | Mejerivaru- och glasstillverkning                                   |
| 10.6 | Tillverkning av kvarnprodukter och stärkelse                        |
| 10.7 | Tillverkning av bageri- och mjölprodukter                           |
| 10.8 | Annan livsmedelsframställning                                       |
| 10.9 | Framställning av beredda djurfoder                                  |
| 11.0 | Framställning av drycker  |
| 12.0 | Tobaksvarutillverkning  |
| 13.1 | Garntillverkning  |
| 13.2 | Vävnadstillverkning   |

- 13.3 Blekning, färgning och annan textilberedning
- 13.9 Annan textiltillverkning
- 14.1 Tillverkning av kläder, utom pälsvaror
- 14.2 Tillverkning av pälsvaror
- 14.3 Tillverkning av trikåvaror
- 15.1 Garvning och annan läderberedning; tillverkning av reseffekter, handväskor, sadel- och seldon; pälsberedning
- 15.2 Tillverkning av skodon
- 16.1 Sågning och hyvling av trä
- 16.2 Tillverkning av varor av trä, kork, halm, rotting o.d.
- 17.1 Massa-, pappers- och papptillverkning
- 17.2 Tillverkning av pappers- och pappvaror
- 18.1 Grafisk produktion
- 18.2 Reproduktion av inspelningar
- 19.1 Tillverkning av stenkolsprodukter
- 19.2 Petroleumraffinering
- 20.1 Tillverkning av baskemikalier, gödselmedel och kväveprodukter, plaster och syntetgummi i obearbetad form
- 20.2 Tillverkning av bekämpningsmedel och andra lantbrukskemiska produkter
- 20.3 Tillverkning av färg, lack, tryckfärg m.m.
- 20.4 Tillverkning av rengöringsmedel, parfym och toalettartiklar
- 20.5 Tillverkning av andra kemiska produkter
- 20.6 Konstfibertillverkning
- 21.1 Tillverkning av farmaceutiska basprodukter
- 21.2 Tillverkning av läkemedel
- 22.1 Tillverkning av gummivaror
- 22.2 Plastvarutillverkning
- 23.1 Glas- och glasvarutillverkning
- 23.2 Tillverkning av eldfasta produkter
- 23.3 Tillverkning av byggmaterial av lergods
- 23.4 Tillverkning av andra porslinsprodukter och keramiska produkter
- 23.5 Tillverkning av cement, kalk och gips
- 23.6 Tillverkning av varor av betong, cement och gips
- 23.7 Huggning, formning och slutlig bearbetning av sten
- 23.9 Tillverkning av slipmedel och övriga icke-metalliska mineraliska produkter
- 24.1 Framställning av järn och stål samt ferrolegeringar
- 24.2 Tillverkning av rör, ledningar, ihåliga profiler och tillbehör av stål
- 24.3 Annan primärbearbetning av stål
- 24.4 Framställning av andra metaller än järn
- 24.5 Gjutning av metall
- 25.1 Byggnadsmetallvarutillverkning
- 25.2 Tillverkning av cisterner, tankar, kar och andra behållare av metall
- 25.3 Tillverkning av ånggeneratorer utom varmvattenpannor för centraluppvärmning
- 25.4 Tillverkning av vapen och ammunition
- 25.5 Smidning, pressning, prägling och valsning av metall; pulvermetallurgi
- 25.6 Beläggning och överdragning av metall; metallegoarbeten
- 25.7 Tillverkning av bestick, verktyg och andra järnhandelsvaror
- 25.9 Annan metallvarutillverkning
- 26.1 Tillverkning av elektroniska komponenter och kretskort

- 26.2 Tillverkning av datorer och kringutrustning
- 26.3 Tillverkning av kommunikationsutrustning
- 26.4 Tillverkning av hemelektronik
- 26.5 Tillverkning av instrument och apparater för mätning, provning och navigering samt ur
- 26.6 Tillverkning av strålningsutrustning samt elektromedicinsk och elektroterapeutisk utrustning
- 26.7 Tillverkning av optiska instrument och fotoutrustning
- 26.8 Tillverkning av magnetiska och optiska medier
- 27.1 Tillverkning av elmotorer, generatorer och transformatorer samt eldistributions- och elkontrollapparater
- 27.2 Batteri- och ackumulatortillverkning
- 27.3 Tillverkning av ledningar och kablar och kabeltillbehör
- 27.4 Tillverkning av belysningsarmatur
- 27.5 Tillverkning av hushållsmaskiner och hushållsapparater
- 27.9 Tillverkning av annan elapparatur
- 28.1 Tillverkning av maskiner för allmänt ändamål
- 28.2 Tillverkning av andra maskiner för allmänt ändamål
- 28.3 Tillverkning av jord- och skogsbruksmaskiner
- 28.4 Tillverkning av maskiner för metallbearbetning och verktygsmaskiner
- 28.9 Tillverkning av andra specialmaskiner
- 29.1 Motorfordonstillverkning
- 29.2 Tillverkning av karosserier för motorfordon; tillverkning av släpfordon och påhängsvagnar
- 29.3 Tillverkning av delar och tillbehör till motorfordon
- 30.1 Byggande av fartyg och båtar
- 30.2 Tillverkning av rälsfordon
- 30.3 Tillverkning av luftfartyg, rymdfarkoster o.d.
- 30.4 Tillverkning av militära stridsfordon
- 30.9 Övrig tillverkning av transportmedel
- 31.0 Tillverkning av möbler
- 32.1 Tillverkning av smycken, guld- och silversmedsvaror samt bijouterier
- 32.2 Tillverkning av musikinstrument
- 32.3 Tillverkning av sportartiklar
- 32.4 Tillverkning av spel och leksaker
- 32.5 Tillverkning av medicinsk och dental utrustning
- 32.9 Övrig tillverkning
- 33.1 Reparation av metallvaror, maskiner och apparater
- 33.2 Installation av industrimaskiner och -utrustning
- 35.1 Generering, överföring och distribution av elkraft
- 35.2 Gasförsörjning; distribution av gasformiga bränslen via rörnät
- 35.3 Försörjning av värme och kyla
- 36.0 Vattenförsörjning
- 37.0 Avloppsrening
- 38.1 Insamling av avfall
- 38.2 Behandling och bortskaffande av avfall
- 38.3 Återvinning
- 39.0 Sanering, efterbehandling av jord och vatten samt annan verksamhet för föroreningsbekämpning
- 41.1 Utformning av byggprojekt
- 41.2 Byggande av bostadshus och andra byggnader
- 42.1 Anläggning av vägar och järnvägar

- 42.2 Allmännyttiga anläggningsarbeten
- 42.9 Andra anläggningsarbeten
- 43.1 Rivning av hus samt mark- och grundarbeten
- 43.2 Elinstallationer, VVS-arbeten och andra bygginstallationer
- 43.3 Slutbehandling av byggnader
- 43.9 Annan specialiserad bygg- och anläggningsverksamhet
- 45.1 Handel med motorfordon utom motorcyklar
- 45.2 Underhåll och reparation av motorfordon utom motorcyklar
- 45.3 Handel med reservdelar och tillbehör till motorfordon utom motorcyklar
- 45.4 Handel med och service av motorcyklar inklusive reservdelar och tillbehör
- 46.1 Provisionshandel utom med motorfordon
- 46.2 Partihandel med jordbruksråvaror och levande djur
- 46.3 Partihandel med livsmedel, drycker och tobak
- 46.4 Partihandel med hushållsvaror
- 46.5 Partihandel med informations- och kommunikationsutrustning
- 46.6 Partihandel med övriga maskiner och övrig utrustning
- 46.7 Annan specialiserad partihandel
- 46.9 Övrig partihandel
- 47.1 Detaljhandel med brett sortiment
- 47.2 Specialiserad butikshandel med livsmedel, drycker och tobak
- 47.3 Specialiserad detaljhandel med drivmedel
- 47.4 Specialiserad butikshandel med informations- och kommunikationsutrustning
- 47.5 Specialiserad butikshandel med heminredningsartiklar och husgeråd
- 47.6 Specialiserad butikshandel med kultur- och fritidsartiklar
- 47.7 Övrig specialiserad butikshandel med hushållsvaror
- 47.8 Torg- och marknadshandel
- 47.9 Detaljhandel ej i butik, på torg eller marknad
- 49.1 Järnvägstransport, passagerartrafik
- 49.2 Järnvägstransport, godstrafik
- 49.3 Annan landtransport, passagerartrafik
- 49.4 Vägtransport, godstrafik och flyttjänster
- 49.5 Transport i rörsystem
- 50.1 Havs- och kustsjöfart, passagerartrafik
- 50.2 Havs- och kustsjöfart, godstrafik
- 50.3 Sjöfart på inre vattenvägar, passagerartrafik
- 50.4 Sjöfart på inre vattenvägar, godstrafik
- 51.1 Lufttransport, passagerartrafik
- 51.2 Lufttransport, godstrafik och rymdfart
- 52.1 Magasinering och varulagring
- 52.2 Stödtjänster till transport
- 53.1 Postbefordran via nationella posten
- 53.2 Annan postbefordran samt kurirverksamhet
- 55.1 Hotellverksamhet
- 55.2 Semesterbostäder och annan korttidsinkvartering
- 55.3 Campingplatsverksamhet
- 55.9 Annan logiverksamhet
- 56.1 Restaurangverksamhet
- 56.2 Cateringverksamhet
- 56.3 Barverksamhet

- 58.1 Utgivning av böcker och tidskrifter och annan förlagsverksamhet
- 58.2 Utgivning av programvara
- 59.1 Film-, video- och TV-programverksamhet
- 59.2 Ljudinspelning och fonogramutgivning
- 60.1 Sändning av radioprogram
- 60.2 Planering av TV-program och sändningsverksamhet
- 61.1 Trådbunden telekommunikation
- 61.2 Trådlös telekommunikation
- 61.3 Telekommunikation via satellit
- 61.9 Annan telekommunikation
- 62.0 Dataprogrammering, datakonsultverksamhet o.d.
- 63.1 Databehandling, hosting o.d.; webbportaler
- 63.9 Andra informationstjänster
- 64.1 Monetär finansförmedling
- 64.2 Holdingverksamhet
- 64.3 Fonder och liknande finansiella enheter
- 64.9 Andra finansiella tjänster utom försäkring och pensionsfondsverksamhet
- 65.1 Försäkring
- 65.2 Återförsäkring
- 65.3 Pensionsfondsverksamhet
- 66.1 Stödtjänster till finansiella tjänster utom försäkring och pensionsfondsverksamhet
- 66.2 Stödtjänster till försäkrings- och pensionsfondsverksamhet
- 66.3 Fondförvaltning
- 68.1 Handel med egna fastigheter
- 68.2 Uthyrning och förvaltning av egna eller arrenderade fastigheter
- 68.3 Fastighetsförmedling och fastighetsförvaltning på uppdrag
- 69.1 Juridisk verksamhet
- 69.2 Redovisning och bokföring, revision, skatterådgivning
- 70.1 Verksamheter som utövas av huvudkontor
- 70.2 Konsulttjänster till företag
- 71.1 Arkitekt- och teknisk konsultverksamhet o.d.
- 71.2 Teknisk provning och analys
- 72.1 Naturvetenskaplig och teknisk forskning och utveckling
- 72.2 Samhällsvetenskaplig och humanistisk forskning och utveckling
- 73.1 Reklamverksamhet
- 73.2 Marknads- och opinionsundersökning
- 74.1 Specialiserad designverksamhet
- 74.2 Fotoverksamhet
- 74.3 Översättning och tolkning
- 74.9 Övrig verksamhet inom juridik, ekonomi, vetenskap och teknik
- 75.0 Veterinärverksamhet
- 77.1 Uthyrning och leasing av motorfordon
- 77.2 Uthyrning och leasing av hushållsartiklar och varor för personligt bruk
- 77.3 Uthyrning och leasing av annan utrustning och andra maskiner och materiella tillgångar
- 77.4 Leasing av immateriell egendom och liknande produkter, med undantag för upphovsrättsskyddade verk
- 78.1 Arbetsförmedling och rekrytering
- 78.2 Personaluthyrning
- 78.3 Övrigt tillhandahållande av personalfunktioner

- 79.1 Resetjänster
- 79.9 Turist- och bokningservice
- 80.1 Säkerhetsverksamhet
- 80.2 Säkerhetssystemtjänster
- 80.3 Spanings- och detektivverksamhet
- 81.1 Fastighetsrelaterade stödtjänster
- 81.2 Rengöring och lokalvård
- 81.3 Skötsel och underhåll av grönytor
- 82.1 Kontorstjänster
- 82.2 Callcenterverksamhet
- 82.3 Arrangemang av kongresser och mässor
- 82.9 Andra företagstjänster
- 84.1 Offentlig förvaltning
- 84.2 Offentliga tjänster
- 84.3 Obligatorisk socialförsäkring
- 85.1 Förskoleutbildning
- 85.2 Grundskoleutbildning
- 85.3 Gymnasial utbildning
- 85.4 Eftergymnasial utbildning
- 85.5 Vuxenutbildning och övrig utbildning
- 85.6 Stödverksamhet för utbildningsväsendet
- 86.1 Slutet sjukvård
- 86.2 Öppen hälso- och sjukvård, tandvård
- 86.9 Annan hälso- och sjukvård
- 87.1 Boende med sjuksköterskevård
- 87.2 Boende med särskild service för personer med utvecklingsstörning, psykiska funktionshinder eller missbruksproblem
- 87.3 Vård och omsorg i särskilda boendeformer för äldre och funktionshindrade personer
- 87.9 Annan vård och omsorg med boende
- 88.1 Öppna sociala insatser för äldre och funktionshindrade personer
- 88.9 Andra öppna sociala insatser
- 90.0 Konstnärlig och kulturell verksamhet samt underhållningsverksamhet
- 91.0 Biblioteks-, arkiv- och museiverksamhet m.m.
- 92.0 Spel- och vadhållningsverksamhet
- 93.1 Sportverksamhet
- 93.2 Fritids- och nöjesverksamhet
- 94.1 Intressebevakning inom bransch-, arbetsgivar- och yrkesorganisationer
- 94.2 Intressebevakning inom arbetstagarorganisationer
- 94.9 Verksamhet i religiösa samfund och i andra intresseorganisationer
- 95.1 Reparation av datorer och kommunikationsutrustning
- 95.2 Reparation av hushållsartiklar och personliga artiklar
- 96.0 Andra konsumenttjänster
- 97.0 Förvärvsarbete i hushåll
- 98.1 Hushållens produktion av diverse varor för eget bruk
- 98.2 Hushållens produktion av diverse tjänster för eget bruk
- 99.0 Verksamhet vid internationella organisationer, utländska ambassader o.d.

**Standard för svensk näringsgrensindelning 2007, Aktiviteter**

Klassifikation SNI

Version Standard för svensk näringsgrensindelning 2007, Aktiviteter  
Nivå Huvudgrupp

**Värden**

Kod	Text
01	Jordbruk och jakt samt service i anslutning härtill
02	Skogsbruk
03	Fiske och vattenbruk
05	Kolutvinning
06	Utvinning av råpetroleum och naturgas
07	Utvinning av metallmalmer
08	Annan utvinning av mineral
09	Service till utvinning
10	Livsmedelsframställning
11	Framställning av drycker
12	Tobaksvarutillverkning
13	Textilvarutillverkning
14	Tillverkning av kläder
15	Tillverkning av läder, läder- och skinnvaror m.m.
16	Tillverkning av trä och varor av trä, kork, rotting o.d. utom möbler
17	Pappers- och pappersvarutillverkning
18	Grafisk produktion och reproduktion av inspelningar
19	Tillverkning av stenkolsprodukter och raffinerade petroleumprodukter
20	Tillverkning av kemikalier och kemiska produkter
21	Tillverkning av farmaceutiska basprodukter och läkemedel
22	Tillverkning av gummi- och plastvaror
23	Tillverkning av andra icke-metalliska mineraliska produkter
24	Stål- och metallframställning
25	Tillverkning av metallvaror utom maskiner och apparater
26	Tillverkning av datorer, elektronikvaror och optik
27	Tillverkning av elapparatur
28	Tillverkning av övriga maskiner
29	Tillverkning av motorfordon, släpfordon och påhängsvagnar
30	Tillverkning av andra transportmedel
31	Tillverkning av möbler
32	Annan tillverkning
33	Reparation och installation av maskiner och apparater
35	Försörjning av el, gas, värme och kyla
36	Vattenförsörjning
37	Avloppsrening
38	Avfallshantering; återvinning
39	Sanering, efterbehandling av jord och vatten samt annan verksamhet för föroreningsbekämpning
41	Byggande av hus
42	Anläggningsarbeten
43	Specialiserad bygg- och anläggningsverksamhet
45	Handel samt reparation av motorfordon och motorcyklar
46	Parti- och provisionshandel utom med motorfordon
47	Detaljhandel utom med motorfordon och motorcyklar



- 49 Landtransport; transport i rörsystem
  - 50 Sjötransport
  - 51 Lufttransport
  - 52 Magasinerings och stödtjänster till transport
  - 53 Post- och kurirverksamhet
  - 55 Hotell- och logiverksamhet
  - 56 Restaurang-, catering- och barverksamhet
  - 58 Förlagsverksamhet
  - 59 Film-, video- och tv-programverksamhet, ljudinspelningar och fonogramutgivning
  - 60 Planering och sändning av program
  - 61 Telekommunikation
  - 62 Dataprogrammering, datakonsultverksamhet o.d.
  - 63 Informationstjänster
  - 64 Finansiella tjänster utom försäkring och pensionsfondsverksamhet
  - 65 Försäkring, återförsäkring och pensionsfondsverksamhet utom obligatorisk socialförsäkring
  - 66 Stödtjänster till finansiella tjänster och försäkring
  - 68 Fastighetsverksamhet
  - 69 Juridisk och ekonomisk konsultverksamhet
  - 70 Verksamheter som utövas av huvudkontor; konsulttjänster till företag
  - 71 Arkitekt- och teknisk konsultverksamhet; teknisk provning och analys
  - 72 Vetenskaplig forskning och utveckling
  - 73 Reklam och marknadsundersökning
  - 74 Annan verksamhet inom juridik, ekonomi, vetenskap och teknik
  - 75 Veterinärverksamhet
  - 77 Uthyrning och leasing
  - 78 Arbetsförmedling, bemanning och andra personalrelaterade tjänster
  - 79 Resebyrå- och researrangörsverksamhet och andra resetjänster och relaterade tjänster
  - 80 Säkerhets- och bevakningsverksamhet
  - 81 Fastighetsservice samt skötsel och underhåll av grönytor
  - 82 Kontorstjänster och andra företagstjänster
  - 84 Offentlig förvaltning och försvar; obligatorisk socialförsäkring
  - 85 Utbildning
  - 86 Hälso- och sjukvård
  - 87 Vård och omsorg med boende
  - 88 Öppna sociala insatser
  - 90 Konstnärlig och kulturell verksamhet samt underhållningsverksamhet
  - 91 Biblioteks-, arkiv- och museiverksamhet m.m.
  - 92 Spel- och vadhållningsverksamhet
  - 93 Sport-, fritids- och nöjesverksamhet
  - 94 Intressebevakning; religiös verksamhet
  - 95 Reparation av datorer, hushållsartiklar och personliga artiklar
  - 96 Andra konsumenttjänster
  - 97 Förvärvsarbete i hushåll
  - 98 Hushållens produktion av diverse varor och tjänster för eget bruk
  - 99 Verksamhet vid internationella organisationer, utländska ambassader o.d.
- Standard för svensk näringsgrensindelning 2007, Aktiviteter**

Klassifikation SNI

Version Standard för svensk näringsgrensindelning 2007, Aktiviteter

Nivå            Undergrupp

**Värden**

Kod    Text

- 01.11 Odling av spannmål (utom ris), baljväxter och oljeväxter
- 01.12 Odling av ris
- 01.13 Odling av grönsaker och meloner, rotfrukter och stam- eller rotknölar
- 01.14 Odling av sockerrör
- 01.15 Odling av tobak
- 01.16 Odling av fiberväxter
- 01.19 Odling av andra ett- och tvååriga växter
- 01.21 Odling av druvor
- 01.22 Odling av tropiska och subtropiska frukter
- 01.23 Odling av citrusfrukter
- 01.24 Odling av kärnfrukter och stenfrukter
- 01.25 Odling av andra frukter och bär samt nötter
- 01.26 Odling av oljehaltiga frukter
- 01.27 Odling av växter för dryckesframställning
- 01.28 Odling av kryddväxter, drog- och medicinalväxter
- 01.29 Odling av andra fleråriga växter
- 01.30 Odling av plantskoleväxter
- 01.41 Mjolkproduktion och uppfödning av nötkreatur av mjölkras
- 01.42 Uppfödning av andra nötkreatur och bufflar
- 01.43 Uppfödning av hästar och andra hästdjur
- 01.44 Uppfödning av kameler och kameldjur
- 01.45 Uppfödning av får och getter
- 01.46 Uppfödning av svin
- 01.47 Äggproduktion och uppfödning av fjäderfä
- 01.49 Uppfödning av andra djur
- 01.50 Blandat jordbruk
- 01.61 Service till växtodling
- 01.62 Service till husdjursskötsel
- 01.63 Bearbetning av skördade växter
- 01.64 Bearbetning av utsäde
- 01.70 Jakt och service i anslutning härtill
- 02.10 Skogsförvaltning och skogsskötsel
- 02.20 Drivning
- 02.30 Insamling av annat vilt växande skogsmaterial än trä
- 02.40 Service till skogsbruk
- 03.11 Saltvattensfiske
- 03.12 Sötvattensfiske
- 03.21 Fiskodling i saltvatten
- 03.22 Fiskodling i sötvatten
- 05.10 Stenkolsutvinning
- 05.20 Brunkolsutvinning
- 06.10 Utvinning av råpetroleum
- 06.20 Utvinning av naturgas
- 07.10 Järnmalsutvinning
- 07.21 Utvinning av uran- och toriummalm

- 07.29 Utvinning av annan malm
- 08.11 Brytning av natursten, kalk- och gipssten, krita och skiffer
- 08.12 Utvinning av sand, grus och berg; utvinning av lera och kaolin
- 08.91 Brytning av kemiska mineral
- 08.92 Torvutvinning
- 08.93 Saltutvinning
- 08.99 Diverse övrig utvinning av mineral
- 09.10 Stödtjänster till råpetroleum- och naturgasutvinning
- 09.90 Stödtjänster till annan utvinning
- 10.11 Beredning och hållbarhetsbehandling av kreaturskött
- 10.12 Beredning och hållbarhetsbehandling av fjäderfäkött
- 10.13 Charkuteri- och annan köttvarutillverkning
- 10.20 Beredning och hållbarhetsbehandling av fisk samt skal- och blötdjur
- 10.31 Beredning och hållbarhetsbehandling av potatis
- 10.32 Juice- och safttillverkning
- 10.39 Annan beredning och hållbarhetsbehandling av frukt, bär och grönsaker
- 10.41 Framställning av oljor och fetter
- 10.42 Matfettstillverkning
- 10.51 Mejerivarutillverkning
- 10.52 Glasstillverkning
- 10.61 Tillverkning av kvarnprodukter
- 10.62 Stärkelsetillverkning
- 10.71 Tillverkning av mjukt matbröd och färska bakverk
- 10.72 Tillverkning av knäckebröd, kex och konserverade bakverk
- 10.73 Tillverkning av pastaprodukter
- 10.81 Sockertillverkning
- 10.82 Tillverkning av choklad, choklad- och sockerkonfektyrer
- 10.83 Framställning av te och kaffe
- 10.84 Tillverkning av senap, ketchup, kryddor och andra smaksättningsmedel
- 10.85 Tillverkning av lagad mat och färdigrätter
- 10.86 Tillverkning av homogeniserade livsmedelspreparat inklusive dietmat
- 10.89 Framställning av andra livsmedel
- 10.91 Framställning av beredda fodermedel
- 10.92 Framställning av mat till sällskapsdjur
- 11.01 Destillering, rening och tillblandning av spritdrycker
- 11.02 Framställning av vin från druvor
- 11.03 Framställning av cider och andra fruktviner
- 11.04 Framställning av andra icke-destillerade jästa drycker
- 11.05 Framställning av öl
- 11.06 Framställning av malt
- 11.07 Framställning av läskedrycker, mineralvatten och annat vatten på flaska
- 12.00 Tobaksvarutillverkning
- 13.10 Garntillverkning
- 13.20 Vävnadstillverkning
- 13.30 Blekning, färgning och annan textilberedning
- 13.91 Tillverkning av trikåväv
- 13.92 Tillverkning av sydda textilvaror utom beklädnadsvaror
- 13.93 Tillverkning av mattor
- 13.94 Tågvirkes- och bindgarnstillverkning

- 13.95 Tillverkning av bondad duk
- 13.96 Tillverkning av andra tekniska textilier och industritextilier
- 13.99 Övrig textiltillverkning
- 14.11 Tillverkning av läder- och skinnkläder
- 14.12 Tillverkning av arbets-, skydds- och överdragskläder
- 14.13 Tillverkning av andra gång- och ytterkläder
- 14.14 Tillverkning av underkläder, skjortor och blusar
- 14.19 Tillverkning av andra beklädnadsvaror och tillbehör
- 14.20 Tillverkning av pälsvaror
- 14.31 Tillverkning av strumpor
- 14.39 Tillverkning av andra trikåvaror
- 15.11 Garvning och annan läderberedning; pälsberedning
- 15.12 Tillverkning av reseffekter, handväskor, sadel- och seldon m. m.
- 15.20 Tillverkning av skodon
- 16.10 Sågning och hyvling av trä
- 16.21 Tillverkning av fanér och träbaserade skivor
- 16.22 Tillverkning av sammansatta parkettgolv
- 16.23 Tillverkning av andra byggnads- och inredningsnickrier
- 16.24 Träförpackningstillverkning
- 16.29 Övrig trävarutillverkning; tillverkning av varor av kork, halm, rotting o.d.
- 17.11 Massatillverkning
- 17.12 Pappers- och papptillverkning
- 17.21 Tillverkning av wellpapp och pappers- och pappförpackningar
- 17.22 Tillverkning av hushålls- och hygienartiklar av papper
- 17.23 Tillverkning av skrivpapper, kuvert o.d.
- 17.24 Tapettillverkning
- 17.29 Tillverkning av andra pappers- och pappvaror
- 18.11 Tryckning av dagstidningar
- 18.12 Annan tryckning
- 18.13 Grafiska tjänster före tryckning (prepress/premedia)
- 18.14 Bokbinding och andra tjänster i samband med tryckning
- 18.20 Reproduktion av inspelningar
- 19.10 Tillverkning av stenkolsprodukter
- 19.20 Petroleumraffinering
- 20.11 Industrigasframställning
- 20.12 Tillverkning av färgämnen
- 20.13 Tillverkning av andra oorganiska baskemikalier
- 20.14 Tillverkning av andra organiska baskemikalier
- 20.15 Tillverkning av gödselmedel och kväveprodukter
- 20.16 Basplastframställning
- 20.17 Tillverkning av syntetiskt basgummi
- 20.20 Tillverkning av bekämpningsmedel och andra lanbrukskemiska produkter
- 20.30 Tillverkning av färg, lack, tryckfärg m.m.
- 20.41 Tillverkning av tvål, såpa, tvättmedel och polermedel
- 20.42 Tillverkning av parfymer och toalettartiklar
- 20.51 Sprängämnestillverkning
- 20.52 Tillverkning av lim
- 20.53 Tillverkning av eteriska oljor
- 20.59 Tillverkning av övriga kemiska produkter

- 20.60 Konstfibertillverkning
- 21.10 Tillverkning av farmaceutiska basprodukter
- 21.20 Tillverkning av läkemedel
- 22.11 Tillverkning av däck och slangar; regummering
- 22.19 Annan gummivarutillverkning
- 22.21 Tillverkning av plasthalvfabrikat
- 22.22 Plastförpackningstillverkning
- 22.23 Byggplastvarutillverkning
- 22.29 Annan plastvarutillverkning
- 23.11 Framställning av planglas
- 23.12 Bearbetning av planglas
- 23.13 Tillverkning av buteljer, glasförpackningar och husgeråd av glas
- 23.14 Tillverkning av glasfiber
- 23.19 Tillverkning av andra glasvaror inklusive tekniska glasvaror
- 23.20 Tillverkning av eldfasta produkter
- 23.31 Tillverkning av keramiska golv- och väggplattor
- 23.32 Tillverkning av murtegel, takpannor och andra byggvaror av tegel
- 23.41 Tillverkning av keramiska hushålls- och prydnadsartiklar
- 23.42 Tillverkning av keramiska sanitetsartiklar
- 23.43 Tillverkning av keramiska isolatorer o.d.
- 23.44 Tillverkning av andra tekniska keramiska produkter
- 23.49 Tillverkning av andra keramiska produkter
- 23.51 Tillverkning av cement
- 23.52 Tillverkning av kalk och gips
- 23.61 Tillverkning av betongvaror för byggändamål
- 23.62 Tillverkning av gipsvaror för byggändamål
- 23.63 Tillverkning av fabriksblandad betong
- 23.64 Tillverkning av murbruk
- 23.65 Tillverkning av fibercementvaror
- 23.69 Tillverkning av andra varor av betong, cement och gips
- 23.70 Huggning, formning och slutlig bearbetning av sten
- 23.91 Slipmedelstillverkning
- 23.99 Tillverkning av övriga icke-metalliska mineraliska produkter
- 24.10 Framställning av järn och stål samt ferrolegeringar
- 24.20 Tillverkning av rör, ledningar, ihåliga profiler och tillbehör av stål
- 24.31 Tillverkning av kalldragen stålstång
- 24.32 Tillverkning av kallvalsade stålband
- 24.33 Tillverkning av andra kallformade produkter av stål
- 24.34 Tillverkning av kalldragen ståltråd
- 24.41 Framställning av ädla metaller
- 24.42 Framställning av aluminium
- 24.43 Framställning av bly, zink och tenn
- 24.44 Framställning av koppar
- 24.45 Framställning av andra metaller
- 24.46 Tillverkning av kärnbränsle
- 24.51 Gjutning av järn
- 24.52 Gjutning av stål
- 24.53 Gjutning av lättmetall
- 24.54 Gjutning av andra metaller

- 25.11 Tillverkning av metallstommar och delar därav
- 25.12 Tillverkning av dörrar och fönster av metall
- 25.21 Tillverkning av radiatorer och pannor för centraluppvärmning
- 25.29 Tillverkning av andra cisterner, tankar, kar och andra behållare av metall
- 25.30 Tillverkning av ånggeneratorer utom varmvattenpannor för centraluppvärmning
- 25.40 Tillverkning av vapen och ammunition
- 25.50 Smidning, pressning, prägling och valsning av metall; pulvermetallurgi
- 25.61 Beläggning och överdragning av metall
- 25.62 Metallegoarbeten
- 25.71 Tillverkning av bestick
- 25.72 Tillverkning av lås och gångjärn
- 25.73 Tillverkning av verktyg och redskap
- 25.91 Tillverkning av stålfat o.d. behållare
- 25.92 Tillverkning av lättmetallförpackningar
- 25.93 Tillverkning av metalltrådvaror, kedjor och fjädrar
- 25.94 Tillverkning av nitar och skruvar
- 25.99 Övrig metallvarutillverkning
- 26.11 Tillverkning av elektroniska komponenter
- 26.12 Tillverkning av kretskort
- 26.20 Tillverkning av datorer och kringutrustning
- 26.30 Tillverkning av kommunikationsutrustning
- 26.40 Tillverkning av hemelektronik
- 26.51 Tillverkning av instrument och apparater för mätning, provning och navigering
- 26.52 Urtillverkning
- 26.60 Tillverkning av strålningsutrustning samt elektromedicinsk och elektroterapeutisk utrustning
- 26.70 Tillverkning av optiska instrument och fotoutrustning
- 26.80 Tillverkning av magnetiska och optiska medier
- 27.11 Tillverkning av elmotorer, generatorer och transformatorer
- 27.12 Tillverkning av eldistributions- och elkontrollapparater
- 27.20 Batteri- och ackumulatortillverkning
- 27.31 Tillverkning av optiska fiberkablar
- 27.32 Tillverkning av andra elektroniska och elektriska ledningar och kablar
- 27.33 Tillverkning av kabeltillbehör
- 27.40 Tillverkning av belysningsarmatur
- 27.51 Tillverkning av elektriska hushållsmaskiner och hushållsapparater
- 27.52 Tillverkning av icke-elektriska hushållsmaskiner och hushållsapparater
- 27.90 Tillverkning av annan elapparatur
- 28.11 Tillverkning av motorer och turbiner utom för luftfartyg och fordon
- 28.12 Tillverkning av fluidteknisk utrustning
- 28.13 Tillverkning av andra pumpar och kompressorer
- 28.14 Tillverkning av andra kranar och ventiler
- 28.15 Tillverkning av lager, kugghjul och andra delar för kraftöverföring
- 28.21 Tillverkning av ugnar och brännare
- 28.22 Tillverkning av lyft- och godshanteringsanordningar
- 28.23 Tillverkning av kontorsmaskiner och kontorsutrustning (utom datorer och kringutrustning)
- 28.24 Tillverkning av motordrivna handverktyg
- 28.25 Tillverkning av maskiner och apparater för kyla och ventilation utom för hushåll
- 28.29 Övrig tillverkning av maskiner för allmänt ändamål
- 28.30 Tillverkning av jord- och skogsbruksmaskiner

- 28.41 Tillverkning av verktygsmaskiner för metallbearbetning
- 28.49 Tillverkning av övriga verktygsmaskiner
- 28.91 Tillverkning av maskiner för metallurgi
- 28.92 Tillverkning av gruv-, bergbrytnings- och byggmaskiner
- 28.93 Tillverkning av maskiner för framställning av livsmedel, drycker och tobaksvaror
- 28.94 Tillverkning av maskiner för produktion av textil-, beklädnads- och lädervaror
- 28.95 Tillverkning av maskiner för produktion av massa, papper och papp
- 28.96 Tillverkning av maskiner för gummi och plast
- 28.99 Tillverkning av övriga specialmaskiner
- 29.10 Motorfordonstillverkning
- 29.20 Tillverkning av karosserier för motorfordon; tillverkning av släpfordon och påhängsvagnar
- 29.31 Tillverkning av elektrisk och elektronisk utrustning för motorfordon
- 29.32 Tillverkning av andra delar och tillbehör till motorfordon
- 30.11 Byggande av fartyg och flytande materiel
- 30.12 Byggande av fritidsbåtar
- 30.20 Tillverkning av rälsfordon
- 30.30 Tillverkning av luftfartyg, rymdfarkoster o.d.
- 30.40 Tillverkning av militära stridsfordon
- 30.91 Tillverkning av motorcyklar
- 30.92 Tillverkning av cyklar och invalidfordon
- 30.99 Diverse övrig transportmedelstillverkning
- 31.01 Tillverkning av kontors- och butiks möbler samt kontors- och butiks inredningar
- 31.02 Tillverkning av köksmöbler och köks inredningar
- 31.03 Tillverkning av madrasser
- 31.09 Tillverkning av andra möbler
- 32.11 Prägling av mynt
- 32.12 Tillverkning av smycken, guld- och silversmedsvaror
- 32.13 Tillverkning av bijouterier o.d.
- 32.20 Tillverkning av musikinstrument
- 32.30 Tillverkning av sportartiklar
- 32.40 Tillverkning av spel och leksaker
- 32.50 Tillverkning av medicinsk och dental utrustning
- 32.91 Tillverkning av borstbinderiarbeten
- 32.99 Diverse övrig tillverkning
- 33.11 Reparation av metallvaror
- 33.12 Reparation av maskiner
- 33.13 Reparation av elektronisk och optisk utrustning
- 33.14 Reparation av elapparatur
- 33.15 Reparation och underhåll av fartyg och båtar
- 33.16 Reparation och underhåll av luftfartyg och rymdfarkoster
- 33.17 Reparation och underhåll av andra transportmedel
- 33.19 Reparation av annan utrustning
- 33.20 Installation av industrimaskiner och -utrustning
- 35.11 Generering av elektricitet
- 35.12 Överföring av elektricitet
- 35.13 Distribution av elektricitet
- 35.14 Handel med elektricitet
- 35.21 Framställning av gas
- 35.22 Distribution av gasformiga bränslen via rörnät

- 35.23 Handel med gas via rörnät
- 35.30 Försörjning av värme och kyla
- 36.00 Vattenförsörjning
- 37.00 Avloppsrening
- 38.11 Insamling av icke-farligt avfall
- 38.12 Insamling av farligt avfall
- 38.21 Behandling och bortskaffande av icke-farligt avfall
- 38.22 Behandling och bortskaffande av farligt avfall
- 38.31 Demontering av uttjänta fordon och maskiner
- 38.32 Återvinning av källsorterat material
- 39.00 Sanering, efterbehandling av jord och vatten samt annan verksamhet för föroreningsbekämpning
- 41.10 Utformning av byggprojekt
- 41.20 Byggande av bostadshus och andra byggnader
- 42.11 Anläggning av vägar och motorvägar
- 42.12 Anläggning av järnvägar och tunnelbanor
- 42.13 Anläggning av broar och tunnar
- 42.21 Allmännyttiga anläggningsarbeten för värme, vatten och avlopp
- 42.22 Anläggningsarbeten för el och telekommunikation
- 42.91 Vattenbyggnad
- 42.99 Övriga anläggningsarbeten
- 43.11 Rivning av hus och byggnader
- 43.12 Mark- och grundarbeten
- 43.13 Markundersökning
- 43.21 Elinstallationer
- 43.22 VVS-arbeten
- 43.29 Andra bygginstallationer
- 43.31 Puts-, fasad- och stuckatörsarbeten
- 43.32 Byggnadssnickeriarbeten
- 43.33 Golv- och väggbeläggningsarbeten
- 43.34 Måleri- och glasmästeriarbeten
- 43.39 Annan slutbehandling av byggnader
- 43.91 Takarbeten
- 43.99 Övrig specialiserad bygg- och anläggningsverksamhet
- 45.11 Handel med personbilar och lätta motorfordon
- 45.19 Handel med andra motorfordon utom motorcyklar
- 45.20 Underhåll och reparation av motorfordon utom motorcyklar
- 45.31 Parti- och provisionshandel med reservdelar och tillbehör till motorfordon utom motorcyklar
- 45.32 Detaljhandel med reservdelar och tillbehör till motorfordon utom motorcyklar
- 45.40 Handel med och service av motorcyklar inklusive reservdelar och tillbehör
- 46.11 Provisionshandel med jordbruksråvaror, levande djur, textilråvaror och textilhalvfabrikat
- 46.12 Provisionshandel med bränsle, malm, metaller och industrikemikalier
- 46.13 Provisionshandel med virke och byggmaterial
- 46.14 Provisionshandel med maskiner, industriell utrustning, fartyg och luftfartyg
- 46.15 Provisionshandel med möbler, hushålls- och järnhandelsvaror
- 46.16 Provisionshandel med textilier, kläder, skodon och lädervaror
- 46.17 Provisionshandel med livsmedel, drycker och tobak
- 46.18 Provisionshandel med annat specialsortiment
- 46.19 Provisionshandel med blandat sortiment



- 46.21 Partihandel med spannmål, råttobak, utsäde och djurfoder
- 46.22 Partihandel med blommor och växter
- 46.23 Partihandel med levande djur
- 46.24 Partihandel med hudar, skinn och läder
- 46.31 Partihandel med frukt och grönsaker
- 46.32 Partihandel med kött- och köttvaror
- 46.33 Partihandel med mejeriprodukter, ägg, matolja och matfett
- 46.34 Partihandel med drycker
- 46.35 Partihandel med tobak
- 46.36 Partihandel med socker, choklad och sockerkonfektyrer
- 46.37 Partihandel med kaffe, te, kakao och kryddor
- 46.38 Partihandel med andra livsmedel, bl.a. fisk samt skal- och blötdjur
- 46.39 Icke specialiserad partihandel med livsmedel, drycker och tobak
- 46.41 Partihandel med textilier
- 46.42 Partihandel med kläder och skodon
- 46.43 Partihandel med hushållsapparater, samt elartiklar
- 46.44 Partihandel med glas och porslin, rengöringsmedel
- 46.45 Partihandel med parfym och kosmetika
- 46.46 Partihandel med medicinsk utrustning och apoteksvaror
- 46.47 Partihandel med möbler, mattor och belysningsartiklar
- 46.48 Partihandel med ur och guldsmedsvaror
- 46.49 Partihandel med andra hushållsvaror
- 46.51 Partihandel med datorer och kringutrustning samt programvara
- 46.52 Partihandel med elektronik- och telekommunikationsutrustning
- 46.61 Partihandel med jordbruksmaskiner och -utrustning
- 46.62 Partihandel med verktygsmaskiner
- 46.63 Partihandel med gruv-, bygg- och anläggningsmaskiner
- 46.64 Partihandel med textil-, sy- och stickmaskiner
- 46.65 Partihandel med kontorsmöbler
- 46.66 Partihandel med andra kontorsmaskiner och kontorsutrustning
- 46.69 Partihandel med andra maskiner och annan utrustning
- 46.71 Partihandel med bränslen
- 46.72 Partihandel med metaller och metallmalmer
- 46.73 Partihandel med virke, andra byggmaterial och sanitetsgods
- 46.74 Partihandel med järnhandelsvaror och VVS-armatur
- 46.75 Partihandel med kemiska produkter
- 46.76 Partihandel med andra insatsvaror
- 46.77 Partihandel med avfallsprodukter och skrot
- 46.90 Övrig partihandel
- 47.11 Detaljhandel med brett sortiment, mest livsmedel, drycker och tobak
- 47.19 Annan detaljhandel med brett sortiment
- 47.21 Specialiserad butikshandel med frukt och grönsaker
- 47.22 Specialiserad butikshandel med kött och charkuterier
- 47.23 Specialiserad butikshandel med fisk, skal- och blötdjur
- 47.24 Specialiserad butikshandel med bröd, konditorivaror och konfektyrer
- 47.25 Specialiserad butikshandel med alkoholhaltiga och andra drycker
- 47.26 Specialiserad butikshandel med tobaksvaror
- 47.29 Annan specialiserad butikshandel med livsmedel
- 47.30 Specialiserad detaljhandel med drivmedel

- 47.41 Specialiserad butikshandel med datorer, programvara, data- och tv-spel
- 47.42 Specialiserad butikshandel med telekommunikationsutrustning
- 47.43 Specialiserad butikshandel med ljud- och bildanläggningar samt videoutrustning
- 47.51 Specialiserad butikshandel med textilier
- 47.52 Specialiserad butikshandel med bygg-, järn- och VVS-varor samt färger och glas
- 47.53 Specialiserad butikshandel med mattor och inredningstextilier
- 47.54 Specialiserad butikshandel med elektriska hushållsmaskiner och hushållsapparater
- 47.59 Specialiserad butikshandel med möbler, belysnings- och heminredningsartiklar
- 47.61 Specialiserad butikshandel med böcker
- 47.62 Specialiserad butikshandel med tidningar och kontorsförbrukningsvaror
- 47.63 Specialiserad butikshandel med inspelade och oinspelade band och skivor för musik och bild
- 47.64 Specialiserad butikshandel med sport- och fritidsartiklar
- 47.65 Specialiserad butikshandel med spel och leksaker
- 47.71 Specialiserad butikshandel med kläder
- 47.72 Specialiserad butikshandel med skodon och lädervaror
- 47.73 Apotekshandel
- 47.74 Specialiserad butikshandel med sjukvårdsartiklar
- 47.75 Specialiserad butikshandel med kosmetika och hygienartiklar
- 47.76 Specialiserad butikshandel med blommor och andra växter, frön och gödselmedel samt små sällskapsdjur
- 47.77 Specialiserad butikshandel med ur, guldsmedsvaror och smycken
- 47.78 Annan specialiserad butikshandel med nya varor
- 47.79 Specialiserad butikshandel med antikviteter och andra begagnade varor
- 47.81 Torg- och marknadshandel med livsmedel, drycker och tobak
- 47.82 Torg- och marknadshandel med textilier, kläder och skodon
- 47.89 Torg- och marknadshandel med övriga varor
- 47.91 Postorderhandel och detaljhandel på Internet
- 47.99 Övrig detaljhandel ej i butik, på torg eller marknad
- 49.10 Järnvägstransport, passagerartrafik
- 49.20 Järnvägstransport, godstrafik
- 49.31 Kollektivtrafik
- 49.32 Taxitrafik
- 49.39 Annan landtransport av passagerare
- 49.41 Vägtransport, godstrafik
- 49.42 Flyttjänster
- 49.50 Transport i rörsystem
- 50.10 Havs- och kustsjöfart, passagerartrafik
- 50.20 Havs- och kustsjöfart, godstrafik
- 50.30 Sjöfart på inre vattenvägar, passagerartrafik
- 50.40 Sjöfart på inre vattenvägar, godstrafik
- 51.10 Lufttransport, passagerartrafik
- 51.21 Lufttransport, godstrafik
- 51.22 Rymdfart
- 52.10 Magasinering och varulagring
- 52.21 Stödtjänster till landtransport
- 52.22 Stödtjänster till sjötransport
- 52.23 Stödtjänster till lufttransport
- 52.24 Godshantering
- 52.29 Övriga stödtjänster till transport

- 53.10 Postbefordran via nationella posten
- 53.20 Annan postbefordran samt kurirverksamhet
- 55.10 Hotellverksamhet
- 55.20 Semesterbostäder och annan korttidsinkvartering
- 55.30 Campingplatsverksamhet
- 55.90 Annan logiverksamhet
- 56.10 Restaurangverksamhet
- 56.21 Cateringverksamhet vid enskilda evenemang
- 56.29 Annan catering- och centralköksverksamhet
- 56.30 Barverksamhet
- 58.11 Bokutgivning
- 58.12 Publicering av kataloger och sändlistor
- 58.13 Tidningsutgivning
- 58.14 Utgivning av tidskrifter
- 58.19 Annan förlagsverksamhet
- 58.21 Utgivning av dataspel
- 58.29 Utgivning av annan programvara
- 59.11 Produktion av film, video och TV-program
- 59.12 Efterproduktion av film, video och TV-program
- 59.13 Film-, video- och TV-programdistribution
- 59.14 Filmvisning
- 59.20 Ljudinspelning och fonogramutgivning
- 60.10 Sändning av radioprogram
- 60.20 Planering av TV-program och sändningsverksamhet
- 61.10 Trådbunden telekommunikation
- 61.20 Trådlös telekommunikation
- 61.30 Telekommunikation via satellit
- 61.90 Annan telekommunikation
- 62.01 Dataprogrammering
- 62.02 Datakonsultverksamhet
- 62.03 Datadrifttjänster
- 62.09 Andra IT- och datatjänster
- 63.11 Databehandling, hosting o.d.
- 63.12 Webbportaler
- 63.91 Nyhetsservice
- 63.99 Övriga informationstjänster
- 64.11 Centralbanksverksamhet
- 64.19 Annan monetär finansförmedling
- 64.20 Holdingverksamhet
- 64.30 Fonder och liknande finansiella enheter
- 64.91 Finansiell leasing
- 64.92 Annan kreditgivning
- 64.99 Diverse övriga finansiella tjänster utom försäkring och pensionsfondsverksamhet
- 65.11 Livförsäkring
- 65.12 Skadeförsäkring
- 65.20 Återförsäkring
- 65.30 Pensionsfondsverksamhet
- 66.11 Administrativa tjänster till finansiella marknader
- 66.12 Verksamhet utförd av värdepappers- och varumäklare

- 66.19 Andra stödtjänster till finansiella tjänster utom försäkring och pensionsfondsverksamhet
- 66.21 Risk- och skadebedömning
- 66.22 Verksamhet utförd av försäkringsombud och försäkringsmäklare
- 66.29 Andra stödtjänster till försäkring och pensionsfondsverksamhet
- 66.30 Fondförvaltning
- 68.10 Handel med egna fastigheter
- 68.20 Uthyrning och förvaltning av egna eller arrenderade fastigheter
- 68.31 Fastighetsförmedling
- 68.32 Fastighetsförvaltning på uppdrag
- 69.10 Juridisk verksamhet
- 69.20 Redovisning och bokföring, revision, skatterådgivning
- 70.10 Verksamheter som utövas av huvudkontor
- 70.21 PR och kommunikation
- 70.22 Konsultverksamhet avseende företags organisation
- 71.11 Arkitektverksamhet
- 71.12 Teknisk konsultverksamhet o.d.
- 71.20 Teknisk provning och analys
- 72.11 Bioteknisk forskning och utveckling
- 72.19 Annan naturvetenskaplig och teknisk forskning och utveckling
- 72.20 Samhällsvetenskaplig och humanistisk forskning och utveckling
- 73.11 Reklambyråverksamhet o.d.
- 73.12 Mediebyråverksamhet och annonsförsäljning
- 73.20 Marknads- och opinionsundersökning
- 74.10 Specialiserad designverksamhet
- 74.20 Fotoverksamhet
- 74.30 Översättning och tolkning
- 74.90 Övrig verksamhet inom juridik, ekonomi, vetenskap och teknik
- 75.00 Veterinärverksamhet
- 77.11 Uthyrning och leasing av personbilar och lätta motorfordon
- 77.12 Uthyrning och leasing av lastbilar och andra tunga motorfordon
- 77.21 Uthyrning och leasing av fritids- och sportutrustning
- 77.22 Uthyrning av videokassetter och dvd-skivor
- 77.29 Uthyrning och leasing av andra hushållsartiklar och varor för personligt bruk
- 77.31 Uthyrning och leasing av jordbruksmaskiner och jordbruksredskap
- 77.32 Uthyrning och leasing av bygg- och anläggningsmaskiner
- 77.33 Uthyrning och leasing av kontorsmaskiner och kontorsutrustning (inklusive datorer)
- 77.34 Uthyrning och leasing av fartyg och båtar
- 77.35 Uthyrning och leasing av flygplan
- 77.39 Uthyrning och leasing av övrig utrustning och övriga maskiner och materiella tillgångar
- 77.40 Leasing av immateriell egendom och liknande produkter, med undantag för upphovsrättsskyddade verk
- 78.10 Arbetsförmedling och rekrytering
- 78.20 Personaluthyrning
- 78.30 Övrigt tillhandahållande av personalfunktioner
- 79.11 Resebyråverksamhet
- 79.12 Researrangemang
- 79.90 Turist- och bokningsservice
- 80.10 Säkerhetsverksamhet
- 80.20 Säkerhetssystemtjänster

- 80.30 Spanings- och detektivverksamhet
- 81.10 Fastighetsrelaterade stödtjänster
- 81.21 Lokalvård
- 81.22 Rengöring och sotning av byggnader
- 81.29 Annan rengöring
- 81.30 Skötsel och underhåll av grönytor
- 82.11 Kombinerade kontorstjänster
- 82.19 Kopiering, dokumentsammanställning och andra specialiserade kontorstjänster
- 82.20 Callcenterverksamhet
- 82.30 Arrangemang av kongresser och mässor
- 82.91 Inkassoföretags och kreditupplysningsföretags verksamhet
- 82.92 Förpackningsverksamhet
- 82.99 Övriga företagstjänster
- 84.11 Övergripande offentlig förvaltning
- 84.12 Administration av vård, utbildning, kulturell verksamhet och annan samhällsservice
- 84.13 Administration av näringslivsprogram
- 84.21 Utrikesförvaltning
- 84.22 Totalförsvaret
- 84.23 Rättskipning
- 84.24 Polisverksamhet
- 84.25 Brand- och räddningsverksamhet
- 84.30 Obligatorisk socialförsäkring
- 85.10 Förskoleutbildning
- 85.20 Grundskoleutbildning
- 85.31 Studieförberedande gymnasial utbildning m.m.
- 85.32 Gymnasial yrkesutbildning m.m.
- 85.41 Eftergymnasial utbildning vid annat än universitet och högskola
- 85.42 Universitets- eller högskoleutbildning
- 85.51 Sport- och fritidsutbildning
- 85.52 Musik-, dans- och övrig kulturell utbildning
- 85.53 Trafikskoleverksamhet
- 85.59 Övrig utbildning
- 85.60 Stödverksamhet för utbildningsväsendet
- 86.10 Slutenvård
- 86.21 Allmänpraktiserande läkarverksamhet
- 86.22 Specialistläkarverksamhet inom öppenvård
- 86.23 Tandläkarverksamhet
- 86.90 Annan hälso- och sjukvård
- 87.10 Boende med sjuksköterskevård
- 87.20 Boende med särskild service för personer med utvecklingsstörning, psykiska funktionshinder eller missbruksproblem
- 87.30 Vård och omsorg i särskilda boendeformer för äldre och funktionshindrade personer
- 87.90 Annan vård och omsorg med boende
- 88.10 Öppna sociala insatser för äldre och funktionshindrade personer
- 88.91 Dagbarnvård
- 88.99 Övriga öppna sociala insatser
- 90.01 Artistisk verksamhet
- 90.02 Stödtjänster till artistisk verksamhet
- 90.03 Litterärt och konstnärligt skapande

- 90.04 Drift av teatrar, konserthus o.d.
- 91.01 Biblioteks- och arkivverksamhet
- 91.02 Museiverksamhet
- 91.03 Vård av historiska minnesmärken och byggnader och liknande sevärdheter
- 91.04 Drift av botaniska trädgårdar, djurparker och naturreservat
- 92.00 Spel- och vadhållningsverksamhet
- 93.11 Drift av sportanläggningar
- 93.12 Sportklubbers och idrottsföreningars verksamhet
- 93.13 Drift av gymanläggningar
- 93.19 Annan sportverksamhet
- 93.21 Nöjes- och temaparksverksamhet
- 93.29 Övrig fritids- och nöjesverksamhet
- 94.11 Intressebevakning inom bransch- och arbetsgivarorganisationer
- 94.12 Intressebevakning inom yrkesorganisationer
- 94.20 Intressebevakning inom arbetstagarorganisationer
- 94.91 Verksamhet i religiösa samfund
- 94.92 Verksamhet i politiska organisationer
- 94.99 Verksamhet i andra intresseorganisationer
- 95.11 Reparation av datorer och kringutrustning
- 95.12 Reparation av kommunikationsutrustning
- 95.21 Reparation av hemelektronik
- 95.22 Reparation av hushållsapparater samt av utrustning för hem och trädgård
- 95.23 Lagning av skodon och lädervaror
- 95.24 Reparation av möbler och heminredning
- 95.25 Reparation av ur och guldsmedsvaror
- 95.29 Reparation av andra hushållsartiklar och personliga artiklar
- 96.01 Tvätteriverksamhet
- 96.02 Hår- och skönhetsvård
- 96.03 Begravningsverksamhet
- 96.04 Kroppsvård
- 96.09 Övriga konsumenttjänster
- 97.00 Förvärvsarbete i hushåll
- 98.10 Hushållens produktion av diverse varor för eget bruk
- 98.20 Hushållens produktion av diverse tjänster för eget bruk
- 99.00 Verksamhet vid internationella organisationer, utländska ambassader o.d.

### **Standard för svensk näringsgrensindelning, 2002, Aktiviteter**

Klassifikation SNI

Version Standard för svensk näringsgrensindelning, 2002, Aktiviteter

Nivå Avdelning

#### **Värden**

Kod	Text
A	Jordbruk, jakt och skogsbruk
B	Fiske
C	Utvinning av mineral
D	Tillverkning
E	El-, gas-, värme- och vattenförsörjning
F	Byggverksamhet

- G Partihandel och detaljhandel; reparation av motorfordon, hushållsartiklar och personliga artiklar
- H Hotell- och restaurangverksamhet
- I Transport, magasinering och kommunikation
- J Finansiell verksamhet
- K Fastighets- och uthyrningsverksamhet, företagstjänster
- L Offentlig förvaltning och försvar; obligatorisk socialförsäkring
- M Utbildning
- N Hälso- och sjukvård, sociala tjänster; veterinärverksamhet
- O Andra samhälleliga och personliga tjänster
- P Hushållens verksamhet
- Q Verksamhet vid internationella organisationer, utländska Ambassader o.d.

**Standard för svensk näringsgrensindelning, 2002, Aktiviteter**

Klassifikation SNI  
Version Standard för svensk näringsgrensindelning, 2002, Aktiviteter  
Nivå Huvudgrupp

**Värden**

- | Kod | Text  |
|-----|---|
| 01  | Jordbruk, jakt och service i anslutning härtill   |
| 02  | Skogsbruk och service till skogsbruk  |
| 05  | Fiske, vattenbruk samt service i anslutning härtill                                     |
| 10  | Kol- och torvutvinning  |
| 11  | Utvinning av råpetroleum och naturgas samt service i anslutning härtill                 |
| 12  | Utvinning av uran- och toriummalm   |
| 13  | Utvinning av metallmalmer   |
| 14  | Annan mineralutvinning  |
| 15  | Livsmedels- och dryckesvaruframställning  |
| 16  | Tobaksvarutillverkning  |
| 17  | Textilvarutillverkning  |
| 18  | Tillverkning av kläder; pälsberedning   |
| 19  | Garvning och annan läderberedning; tillverkning av reseffekter, handväskor, skodon o.d. |
| 20  | Tillverkning av trä och varor av trä, kork, rotting o.d. utom möbler                    |
| 21  | Massa-, pappers- och pappersvarutillverkning  |
| 22  | Förlagsverksamhet; grafisk produktion och reproduktion av inspelningar                  |
| 23  | Tillverkning av stenkolsprodukter, raffinerade petroleumprodukter och kärnbränsle       |
| 24  | Tillverkning av kemikalier och kemiska produkter  |
| 25  | Tillverkning av gummi- och plastvaror   |
| 26  | Tillverkning av icke-metalliska mineraliska produkter                                   |
| 27  | Stål- och metallframställning   |
| 28  | Tillverkning av metallvaror utom maskiner och apparater                                 |
| 29  | Tillverkning av maskiner som ej ingår i annan underavdelning                            |
| 30  | Tillverkning av kontorsmaskiner och datorer   |
| 31  | Tillverkning av andra elektriska maskiner och artiklar                                  |
| 32  | Tillverkning av teleprodukter   |
| 33  | Tillverkning av precisionsinstrument, medicinska och optiska instrument samt ur         |
| 34  | Tillverkning av motorfordon, släpfordon och påhängsvagnar                               |
| 35  | Tillverkning av andra transportmedel  |

- 36 Tillverkning av möbler; annan tillverkning
- 37 Återvinning
- 40 El-, gas-, ång- och hetvattenförsörjning
- 41 Vattenförsörjning
- 45 Byggverksamhet
- 50 Handel med och service av motorfordon; detaljhandel med drivmedel
- 51 Parti- och agenturhandel utom med motorfordon
- 52 Detaljhandel utom med motorfordon; reparation av hushållsartiklar och personliga artiklar
- 55 Hotell- och restaurangverksamhet
- 60 Landtransport; transport i rörsystem
- 61 Sjötransport
- 62 Lufttransport
- 63 Stödtjänster till transport; resebyråverksamhet
- 64 Post- och telekommunikationer
- 65 Finansförmedling utom försäkring och pensionsfondsverksamhet|Omfattar: |- inlåning, utlåning, förvaltning och förmedling av finansiella tillgångar/skulder, andra än försäkringar och pensionsfonder
- 66 Försäkring och pensionsfondsverksamhet utom obligatorisk socialförsäkring
- 67 Stödtjänster till finansiell verksamhet
- 70 Fastighetsverksamhet
- 71 Uthyrning av fordon och maskiner utan bemanning samt av hushållsartiklar och varor för personligt bruk
- 72 DATABASEHANDLINGSVERSAMHET M.M.
- 73 Forskning och utveckling
- 74 Andra företagstjänster
- 75 Offentlig förvaltning och försvar; obligatorisk social-försäkring
- 80 utbildning
- 85 Hälso- och sjukvård, sociala tjänster; veterinärverksamhet
- 90 AVLOPPSRENING, AVFALLSHANTERING, RENHÅLLNING O.D.
- 91 Intressebevakning; religiös verksamhet
- 92 Rekreations-, kultur- och sportverksamhet
- 93 Annan serviceverksamhet
- 95 Hushållens verksamhet som arbetsgivare till privat anställd personal
- 99 Verksamhet vid internationella organisationer, utländska ambassader o.d.

### **Standard för svensk yrkesklassificering 1996**

Klassifikation SSYK  
Version Standard för svensk yrkesklassificering 1996  
Nivå Huvudgrupp

#### **Värden**

- | Kod | Text   |
|-----|--|
| 11  | Politiskt arbete m.m.  |
| 12  | Ledningsarbete i stora och medelstora företag, myndigheter m.m.                    |
| 13  | Ledningsarbete i mindre företag, myndigheter m.m.                                  |
| 21  | Arbete som kräver teoretisk specialistkompetens inom teknik och datavetenskap m.m. |
| 22  | Arbete som kräver teoretisk specialistkompetens inom biologi, hälso- och sjukvård  |
| 23  | Lärararbete inom universitet, gymnasie- och grundskola                             |
| 24  | Annat arbete som kräver teoretisk specialistkompetens                              |



- 31 Tekniker- och ingenjörarbete m.m.
- 32 Arbete inom biologi, hälso- och sjukvård som kräver kortare högskoleutbildning
- 33 Lärararbete som kräver kortare högskoleutbildning
- 34 Annat arbete som kräver kortare högskoleutbildning
- 41 Kontorsarbete m.m.
- 42 Kundservicearbete
- 51 Service-, omsorgs- och säkerhetsarbete
- 52 Försäljningsarbete inom detaljhandel m.m.
- 61 Arbete inom jordbruk, trädgård, skogsbruk och fiske
- 71 Gruv-, bygg- och anläggningsarbete
- 72 Metallhantverk, reparatörsarbete m.m.
- 73 Finmekaniskt och grafiskt hantverk, konsthantverk m.m.
- 74 Annat hantverksarbete
- 81 Processoperatörsarbete
- 82 Maskinoperatörs- och monteringsarbete
- 83 Transport- och maskinförararbete
- 91 Servicearbete utan krav på särskild yrkesutbildning
- 92 Arbete inom lantbruk m.m. utan krav på särskild yrkesutbildning
- 93 Annat arbete utan krav på yrkesutbildning
- 01 Militärt arbete

### Standard för svensk yrkesklassificering 1996

Klassifikation SSYK

Version Standard för svensk yrkesklassificering 1996

Nivå Undergrupp

### Värden

Kod Text

- 1110 Högre ämbetsmän och politiker
- 1120 Chefstjänstemän i intresseorganisationer
- 1210 Verkställande direktörer, verkschefer m.fl.
- 1221 Driftchefer inom jordbruk, trädgård, skogsbruk och fiske
- 1222 Driftchefer inom tillverkning, el-, värme- och vattenförsörjning m.m.
- 1223 Driftchefer inom byggverksamhet
- 1224 Driftchefer inom handel, hotell och restaurang, transport och kommunikation
- 1225 Driftchefer inom finansiell verksamhet, fastighetsbolag, företagstjänster m.m.
- 1226 Verksamhetschefer inom offentlig förvaltning m.m.
- 1227 Verksamhetschefer inom utbildning
- 1228 Verksamhetschefer inom vård och omsorg
- 1229 Övriga drift- och verksamhetschefer
- 1231 Ekonomichefer och administrativa chefer
- 1232 Personalchefer
- 1233 Försäljnings- och marknadschefer
- 1234 Reklam- och PR-chefer
- 1235 Inköps- och distributionschefer
- 1236 IT-chefer
- 1237 Forsknings- och utvecklingschefer
- 1239 Övriga chefer inom specialområden
- 1311 Chefer för mindre företag inom jordbruk, trädgård, skogsbruk och fiske

- 1312 Chefer för mindre företag inom tillverkning, el-, värme- och vattenförsörjning m.m.
- 1313 Chefer för mindre byggföretag
- 1314 Chefer för mindre företag inom handel, hotell och restaurang, transport och kommunikation
- 1315 Chefer för mindre företag inom finansiell verksamhet, fastighetsbolag, företagstjänster m.m.
- 1316 Chefer för mindre enheter inom offentlig förvaltning m.m.
- 1317 Chefer för mindre enheter inom utbildning
- 1318 Chefer för mindre enheter inom vård och omsorg
- 1319 Chefer för övriga mindre företag och enheter
- 2111 Fysiker och astronomer
- 2112 Meteorologer
- 2113 Kemister
- 2114 Geologer, geofysiker m.fl.
- 2121 Matematiker
- 2122 Statistiker
- 2131 Systemerare och programmerare
- 2139 Övriga dataspecialister
- 2141 Arkitekter och stadsplanerare
- 2142 Civilingenjörer m.fl., bygg och anläggning
- 2143 Civilingenjörer m.fl., elkraft
- 2144 Civilingenjörer m.fl., elektronik och teleteknik
- 2145 Civilingenjörer m.fl., maskin
- 2146 Civilingenjörer m.fl., kemi
- 2147 Civilingenjörer m.fl., gruvteknik och metallurgi
- 2148 Lantmätare
- 2149 Övriga civilingenjörer m.fl.
- 2211 Biologer
- 2212 Farmakologer m.fl.
- 2213 Agronomer och hortonomer
- 2214 Jägmästare m.fl.
- 2221 Läkare
- 2222 Tandläkare
- 2223 Veterinärer
- 2224 Apotekare
- 2225 Logopeder
- 2229 Övriga hälso- och sjukvårdsspecialister
- 2231 Barnmorskor
- 2232 Avdelningschefer, vårdavdelning/mottagning
- 2233 Akutsjuksköterskor m.fl.
- 2234 Barnsjuksköterskor
- 2235 Distriktssköterskor
- 2236 Andra sjuksköterskor med särskild kompetens
- 2310 Universitets- och högskollärare
- 2321 Gymnasielärare i allmänna ämnen
- 2322 Gymnasielärare i yrkesämnen
- 2323 Lärare i estetiska och praktiska ämnen
- 2330 Grundskollärare
- 2340 Speciallärare
- 2351 Skol- och utbildningskonsulenter m.fl.
- 2359 Övriga pedagoger med teoretisk specialistkompetens

- 2411 Revisorer m.fl.
- 2412 Personaltjänstemän och yrkesvägledare
- 2413 Marknadsanalytiker och marknadsförare
- 2414 Organisationsutvecklare
- 2419 Övriga företagsekonomer
- 2421 Advokater och åklagare
- 2422 Domare
- 2423 Företags-, förvaltnings- och organisationsjurister
- 2429 Övriga jurister
- 2431 Arkivarier, museitjänstemän m.fl.
- 2432 Bibliotekarier m.fl.
- 2441 Nationalekonomer
- 2442 Sociologer, arkeologer m.fl.
- 2443 Filosofer, historiker och statsvetare
- 2444 Språkvetare, översättare och tolkar
- 2451 Journalister, författare, informatörer m.fl.
- 2452 Skulptörer, målare m.fl.
- 2453 Kompositörer, musiker och sångare inom klassisk musik
- 2454 Koreografer och dansare
- 2455 Regissörer och skådespelare
- 2456 Formgivare
- 2460 Präster
- 2470 Administratörer i offentlig förvaltning
- 2480 Administratörer i intresseorganisationer
- 2491 Psykologer m.fl.
- 2492 Socialsekreterare och kuratorer
- 3111 Laboratorieingenjörer
- 3112 Byggnadsingenjörer och byggnadstekniker
- 3113 Elingenjörer och eltekniker
- 3114 Ingenjörer och tekniker inom elektronik och teleteknik
- 3115 Maskiningenjörer och maskintekniker
- 3116 Kemiingenjörer och kemitekniker
- 3117 Ingenjörer och tekniker inom gruvteknik och metallurgi
- 3118 Kartingenjörer m.fl.
- 3119 Övriga ingenjörer och tekniker
- 3121 Datatekniker
- 3122 Dataoperatörer
- 3131 Fotografer
- 3132 Ljud- och bildtekniker
- 3133 Kopplingstekniker, radioassistenter m.fl.
- 3134 Sjukhusingenjörer och sjukhustekniker
- 3141 Maskinbefäl
- 3142 Fartygsbefäl m.fl.
- 3143 Piloter m.fl.
- 3144 Flygledare
- 3145 Flygtekniker
- 3151 Byggnads- och brandinspektörer
- 3152 Säkerhetsinspektörer m.fl.
- 3211 Lantmästare, trädgårdsingenjörer m.fl.

- 3212 Skogsmästare m.fl.
- 3221 Arbetsterapeuter
- 3222 Miljö- och hälsoskyddsinspektörer m.fl.
- 3223 Dietister
- 3224 Optiker
- 3225 Tandhygienister
- 3226 Sjukgymnaster m.fl.
- 3227 Djursjukvårdare
- 3228 Receptarier
- 3229 Övriga terapeuter
- 3231 Sjuksköterskor, medicin/kirurgi
- 3232 Operationssjuksköterskor
- 3233 Geriatriksjuksköterskor
- 3234 Sjuksköterskor, psykiatrisk vård
- 3235 Röntgensjuksköterskor
- 3239 Övriga sjuksköterskor
- 3240 Biomedicinska analytiker
- 3310 Förskollärare och fritidspedagoger
- 3320 Andra lärare och instruktörer
- 3411 Värdepappersmäklare
- 3412 Försäkringsrepresentanter
- 3413 Fastighetsmäklare, fastighetsförvaltare m.fl.
- 3414 Reseproducenter
- 3415 Företagssäljare
- 3416 Inköpare
- 3417 Värderare och auktionister
- 3418 Banktjänstemän och kreditrådgivare
- 3419 Övriga säljare, inköpare, mäklare m.fl.
- 3421 Agenter
- 3422 Speditörer
- 3423 Platsförmedlare och arbetsvägledare
- 3429 Övriga agenter m.fl.
- 3431 Administrativa assistenter
- 3432 Boutredare
- 3433 Redovisningsekonomer m.fl.
- 3441 Tulltjänstemän
- 3442 Taxeringstjänstemän
- 3443 Socialförsäkringstjänstemän
- 3449 Övriga tull-, taxerings- och socialförsäkringstjänstemän
- 3450 Poliser
- 3461 Behandlingsassistenter m.fl.
- 3462 Fritidsledare m.fl.
- 3471 Tecknare, illustratörer, dekoratörer m.fl.
- 3472 Presentatörer i radio, TV m.m.
- 3473 Musiker, sångare, dansare m.fl. inom underhållning
- 3474 Cirkus- och varietéartister m.fl.
- 3475 Idrottstränare, professionella idrottsutövare m.fl.
- 3476 Inspicier, rekvisitörer m.fl.
- 3480 Pastorer

- 4111 Dataregistrerare
- 4112 Kontorssekreterare, läkarsekreterare m.fl.
- 4120 Bokförings- och redovisningsassistenter
- 4131 Lagerassistenter m.fl.
- 4132 Transportassistenter
- 4140 Biblioteksassistenter m.fl.
- 4150 Brevbärare m.fl.
- 4190 Övrig kontorspersonal
- 4211 Butikskassörer, biljettförsäljare m.fl.
- 4212 Bank- och postkassörer
- 4213 Croupierer m.fl.
- 4214 Pantlånare
- 4215 Inkasserare m.fl.
- 4221 Resebyrå- och turistbyråtjänstemän
- 4222 Receptionister m.fl.
- 4223 Telefonister
- 4224 Trafikinformatörer m.fl.
- 5111 Flygvärdinnor m.fl.
- 5112 Tågmästare m.fl.
- 5113 Guider och reseledare
- 5121 Storhushållsföreståndare m.fl.
- 5122 Kockar och kokerskor
- 5123 Hovmästare, servitörer och bartendrar
- 5131 Barnskötare m.fl.
- 5132 Undersköterskor, sjukvårdsbiträden m.fl.
- 5133 Vårdbiträden, personliga assistenter m.fl.
- 5134 Skötare och vårdare
- 5135 Tandsköterskor
- 5139 Övrig vård- och omsorgspersonal
- 5141 Frisörer, hudterapeuter m.fl.
- 5142 Begravningsentreprenörer
- 5149 Övrig servicepersonal, personliga tjänster
- 5151 Brandmän
- 5152 Väktare och ordningsvakter
- 5153 Kriminalvårdare
- 5159 Övrig säkerhetspersonal
- 5210 Fotomodeller m.fl.
- 5221 Försäljare, dagligvaror
- 5222 Försäljare, fackhandel
- 5223 Kaféföreståndare
- 5224 Kioskföreståndare
- 5225 Bensinstationsföreståndare m.fl.
- 5226 Bil, båt- och husvagnsförsäljare
- 5227 Demonstratörer, uthyrare m.fl.
- 6111 Odlare av jordbruksväxter, frukt- och bär odlare
- 6112 Trädgårdsodlare
- 6113 Trädgårdsanläggare m.fl.
- 6121 Husdjursuppfödare och husdjurskötare
- 6122 Fjäderfäuppfödare

- 6129 Övriga djuruppfödare och djurskötare
- 6130 Växtodlare och djuruppfödare, blandad drift
- 6140 Skogsbrukare
- 6151 Fiskodlare
- 6152 Fiskare
- 6153 Jägare
- 7111 Gruv- och bergarbetare
- 7112 Stenhuggare m.fl.
- 7121 Murare m.fl.
- 7122 Betongarbetare
- 7123 Byggnadsträarbetare, inredningssnickare m.fl.
- 7124 Anläggningsarbetare
- 7129 Övriga byggnads- och anläggningsarbetare
- 7131 Takmontörer
- 7132 Golvläggare
- 7133 Isoleringsmontörer
- 7134 Glasmästare
- 7135 VVS-montörer m.fl.
- 7136 Installationselektriker
- 7137 Fastighetskötare
- 7139 Övriga byggnadshantverkare
- 7141 Målare
- 7142 Lackerare
- 7143 Skorstensfejare och saneringsarbetare
- 7211 Gjutare
- 7212 Svetsare och gasskärare
- 7213 Tunnbräslagare
- 7214 Stålkonstruktionsmontörer och grovbräslagare
- 7215 Riggare och kabelbräslare
- 7216 Dykare
- 7221 Smeder
- 7222 Verktygsmakare m.fl.
- 7223 Verktygsbräslare
- 7224 Slipare m.fl.
- 7231 Motorfordonsmekaniker och motorfordonsreparatörer
- 7232 Flygmekaniker och flygreparatörer
- 7233 Maskinmekaniker, maskinmontörer och maskinreparatörer
- 7241 Elmontörer och elreparatörer
- 7242 Tele- och elektronikreparatörer m.fl.
- 7243 Distributionselektriker
- 7311 Finmekaniker
- 7312 Musikinstrumentmakare m.fl.
- 7313 Guld- och silversmeder
- 7321 Drejare m.fl.
- 7322 Glashyttarbetare m.fl.
- 7323 Glasbräslare
- 7324 Dekorationsmålare
- 7330 Konsthantverkare i trä, textil, läder m.m.
- 7341 Text- och bildoperatörer m.fl.

- 7342 Etsare och gravörer, tryckmedier
- 7343 Privatbokbindare
- 7344 Screen- och schablontryckare
- 7411 Slaktare, styckare m.fl.
- 7412 Bagare och konditorer
- 7413 Provsamakare och kvalitetsbedömare
- 7421 Möbelsnickare m.fl.
- 7422 Korgmakare och borstbindare
- 7431 Skräddare, modister och ateljésömmerskor
- 7432 Körsnärer
- 7433 Tillskärare
- 7434 Sömmare
- 7435 Tapetserare
- 7441 Garvare och skinnberedare
- 7442 Skomakare m.fl.
- 8111 Operatörer, stenkross- och malmförädlingsanläggning
- 8112 Brunnsborrhare m.fl.
- 8121 Ugnsooperatörer m.fl.
- 8122 Valsverksoperatörer
- 8123 Värmebehandlingsoperatörer
- 8124 Tråddragare m.fl.
- 8125 Gjuterioperatörer
- 8130 Processoperatörer, glas och keramiska produkter
- 8141 Sågverksoperatörer
- 8142 Processoperatörer, träfiberindustri
- 8143 Processoperatörer, pappersmassa
- 8144 Processoperatörer, papper
- 8150 Processoperatörer, kemisk basindustri
- 8160 Driftmaskinister m.fl.
- 8170 Industrirobotoperatörer
- 8211 Verktygsmaskinoperatörer
- 8212 Maskinoperatörer, sten-, cement- och betongvaror
- 8221 Maskinoperatörer, läkemedelsindustri och hygienrisk industri
- 8222 Maskinoperatörer, ammunitions- och sprängämnesindustri
- 8223 Maskinoperatörer, ytbehandling
- 8224 Maskinoperatörer, fotografiska produkter
- 8229 Övriga maskinoperatörer, kemisk-teknisk industri
- 8231 Maskinoperatörer, gummiindustri
- 8232 Maskinoperatörer, plastindustri
- 8240 Maskinoperatörer, trävaruindustri
- 8251 Maskinoperatörer, tryckeri
- 8252 Maskinoperatörer, bokbinderi
- 8253 Maskinoperatörer, pappersvaruindustri
- 8261 Maskinoperatörer, garnberedning
- 8262 Maskinoperatörer, vävning och stickning
- 8263 Symaskinoperatörer
- 8264 Maskinoperatörer, blekning, färgning och tvättning
- 8265 Maskinoperatörer, skoindustri m.m.
- 8269 Övriga maskinoperatörer, textil-, skinn- och läderindustri

- 8271 Maskinoperatörer, kött- och fiskberedning
- 8272 Maskinoperatörer, mejeri
- 8273 Maskinoperatörer, kvarnindustri
- 8274 Maskinoperatörer, bageri och konfektyrindustri
- 8275 Maskinoperatörer, frukt- och grönsaksberedning
- 8276 Maskinoperatörer, sockerindustri
- 8277 Maskinoperatörer, te-, kaffe- och kakaoberedning
- 8278 Maskinoperatörer, bryggeri m.m.
- 8279 Maskinoperatörer, tobaksindustri
- 8281 Fordonsmontörer m.fl.
- 8282 Montörer, el- och teleutrustning
- 8283 Montörer, metall-, gummi- och plastprodukter
- 8284 Montörer, träprodukter m.m.
- 8285 Montörer, papp- och textilprodukter m.m.
- 8290 Övriga maskinoperatörer och montörer
- 8311 Lokförare
- 8312 Bangårdspersonal
- 8321 Bil- och taxiförare
- 8322 Buss- och spårvagnsförare
- 8323 Lastbils- och långtradarförare
- 8331 Förare av jordbruks- och skogsmaskiner
- 8332 Anläggningsmaskinförare m.fl.
- 8333 Kranförare m.fl.
- 8334 Truckförare
- 8340 Däckspersonal
- 9110 Torg- och marknadsförsäljare
- 9121 Hembiträden m.fl.
- 9122 Hotell- och kontorsstädare m.fl.
- 9123 Fönsterputsare
- 9130 Köks- och restaurangbiträden
- 9141 Tidningsdistributörer m.fl.
- 9142 Vaktmästare m.fl.
- 9143 Mätaravläsare
- 9150 Renhållnings- och återvinningsarbetare
- 9190 Övriga servicearbetare
- 9210 Medhjälpare inom jordbruk, trädgård, skogsbruk och fiske
- 9310 Grovarbetare inom bygg och anläggning
- 9320 Handpaketerare och andra fabriksarbetare
- 9330 Godshanterare och expressbud
- 0110 Militärer

### **Standard för svensk yrkesklassificering 1996**

Klassifikation SSYK  
Version Standard för svensk yrkesklassificering 1996  
Nivå Yrkesgrupp

#### **Värden**

Kod Text  
111 Högre ämbetsmän och politiker



- 112 Chefstjänstemän i intresseorganisationer
- 121 Verkställande direktörer, verkschefer m.fl.
- 122 Drift- och verksamhetschefer
- 123 Chefer för särskilda funktioner
- 131 Chefer för mindre företag och enheter
- 211 Fysiker, kemister m.fl.
- 212 Matematiker och statistiker
- 213 Dataspecialister
- 214 Civilingenjörer, arkitekter m.fl.
- 221 Specialister inom biologi, jord- och skogsbruk m.m.
- 222 Hälso - och sjukvårdsspecialister
- 223 Barnmorskor; sjuksköterskor med särskild kompetens
- 231 Universitets- och högskollärare
- 232 Gymnasielärare m.fl.
- 233 Grundskollärare
- 234 Speciallärare
- 235 Andra pedagoger med teoretisk specialistkompetens
- 241 Företagsekonomer, marknadsförare och personaltjänstemän
- 242 Jurister
- 243 Arkivarier, bibliotekarier m.fl.
- 244 Samhälls- och språkvetare
- 245 Journalister, konstnärer, skådespelare m.fl.
- 246 Präster
- 247 Administratörer i offentlig förvaltning
- 248 Administratörer i intresseorganisationer
- 249 Psykologer, socialsekreterare m.fl.
- 311 Ingenjörer och tekniker
- 312 Datatekniker och dataoperatörer
- 313 Fotografer; ljud- och bildtekniker, sjukhustekniker m.fl.
- 314 Piloter, fartygsbefäl m.fl.
- 315 Säkerhets- och kvalitetsinspektörer
- 321 Lantmästare, skogsmästare m.fl.
- 322 Sjukgymnaster, tandhygienister m.fl.
- 323 Sjuksköterskor
- 324 Biomedicinska analytiker
- 331 Förskollärare och fritidspedagoger
- 332 Andra lärare och instruktörer
- 341 Säljare, inköpare, mäklare m.fl.
- 342 Agenter, förmedlare m.fl.
- 343 Redovisningsekonomer, administrativa assistenter m.fl.
- 344 Tull-, taxerings- och socialförsäkringstjänstemän
- 345 Poliser
- 346 Behandlingsassistenter, fritidsledare m.fl.
- 347 Tecknare, underhållare, professionella idrottsutövare m.fl.
- 348 Pastorer
- 411 Kontorssekreterare och dataregistrerare
- 412 Bokförings- och redovisningsassistenter
- 413 Lager- och transportassistenter
- 414 Biblioteksassistenter m.fl.

- 415 Brevbärare m.fl.
- 419 Övrig kontorspersonal
- 421 Kassapersonal m.fl.
- 422 Kundinformatörer
- 511 Resevärdar m.fl.
- 512 Storhushålls- och restaurangpersonal
- 513 Vård- och omsorgspersonal
- 514 Frisörer och annan servicepersonal, personliga tjänster
- 515 Säkerhetspersonal
- 521 Fotomodeller m.fl.
- 522 Försäljare, detaljhandel; demonstratörer m.fl.
- 611 Växtodlare inom jordbruk och trädgård
- 612 Djuruppfödare och djurskötare
- 613 Växtodlare och djuruppfödare, blandad drift
- 614 Skogsbrukare
- 615 Fiskare och jägare
- 711 Gruv- och bergarbetare, stenhuggare
- 712 Byggnads- och anläggningsarbetare
- 713 Byggnadshantverkare
- 714 Målare, lackerare, skorstensfejare m.fl.
- 721 Gjutare, svetsare, plåtslagare m.fl.
- 722 Smeder, verktygsmakare m.fl.
- 723 Maskin- och motorreparatörer
- 724 Elmotörer, tele- och elektronikreparatörer m.fl.
- 731 Finmekaniker m.fl.
- 732 Drejare, glashytttearbetare, dekorationsmålare m.fl.
- 733 Konsthantverkare i trä, textil, läder m.m.
- 734 Grafiker m.fl.
- 741 Slaktare, bagare, konditorer m.fl.
- 742 Möbelsnickare, modellsnickare m.fl.
- 743 Skräddare, tillskärare, tapetserare m.fl.
- 744 Garvare, skinnberedare och skomakare
- 811 Malmförädlingsoperatörer, brunnborrare m.fl.
- 812 Processoperatörer vid stål- och metallverk
- 813 Processoperatörer, glas och keramiska produkter
- 814 Processoperatörer, trä- och pappersindustri
- 815 Processoperatörer, kemisk basindustri
- 816 Driftmaskinister m.fl.
- 817 Industrirobotoperatörer m.fl.
- 821 Maskinoperatörer, metall- och mineralbehandling
- 822 Maskinoperatörer, kemisk-teknisk industri
- 823 Maskinoperatörer, gummi- och plastindustri
- 824 Maskinoperatörer, trävaruindustri
- 825 Maskinoperatörer, grafisk industri, pappersvaruindustri
- 826 Maskinoperatörer, textil-, skinn- och läderindustri
- 827 Maskinoperatörer, livsmedelsindustri m.m.
- 828 Montörer
- 829 Övriga maskinoperatörer och montörer
- 831 Lokförare m.fl.

832	Fordonsförare
833	Maskinförare
834	Däckspersonal
911	Torg- och marknadsförsäljare
912	Städare m.fl.
913	Köks- och restaurangbiträden
914	Tidningsdistributörer, vaktmästare m.fl.
915	Renhållnings- och återvinningsarbetare
919	Övriga servicearbetare
921	Medhjälpare inom jordbruk, trädgård, skogsbruk och fiske
931	Grovarbetare inom bygg och anläggning
932	Handpaketerare och andra fabriksarbetare
933	Godshanterare och expressbud
011	Militärer

### **Standard för svensk yrkesklassificering 1996**

Klassifikation	SSYK
Version	Standard för svensk yrkesklassificering 1996
Nivå	Yrkesområde

#### **Värden**

Kod	Text
1	Ledningsarbete
2	Arbete som kräver teoretisk specialistkompetens
3	Arbete som kräver kortare högskoleutbildning eller motsvarande kunskaper
4	Kontors- och kundservicearbete
5	Service-, omsorgs- och försäljningsarbete
6	Arbete inom jordbruk, trädgård, skogsbruk och fiske
7	Hantverksarbete inom byggverksamhet och tillverkning
8	Process- och maskinoperatörsarbete, transportarbete m.m.
9	Arbete utan krav på särskild yrkesutbildning
0	Militärt arbete

### **SUN 2000 - Utbildningsinriktning**

Klassifikation	SUN
Version	SUN 2000 - Utbildningsinriktning
Nivå	Utbildningsinriktning, 4 positioner

#### **Värden**

Kod	Text
010a	Bred, generell utbildning, allmän inriktning
010b	Bred, generell utbildning, samhällsvetensk/humanistisk inriktning
010c	Bred, generell utbildning, naturvetenskaplig inriktning
010x	Bred, generell utbildning, annan inriktning
080z	Läs- och skrivinläring för vuxna
090z	Personlig utveckling
140z	Pedagogik och lärarutbildning, allmän utbildning
142z	Pedagogik
143a	Lärarutbildning, inriktning förskola
143b	Lärarutbildning, inriktning fritidsverksamhet

- 143x Annan lärarutbildning för förskola och fritidsverksamhet
- 144a Lärarutbildning, grundskolans lägre åldrar, allmän ämnesinriktning
- 144b Lärarutbildning, grundskolans lägre åldrar, matematik/no-ämnen
- 144c Lärarutbildning, grundskolans lägre åldrar, svenska/so-ämnen
- 144x Annan lärarutbildning för grundskolans lägre åldrar
- 145a Ämneslärarutbildning, matematik/data/naturvetenskap
- 145b Ämneslärarutbildning, historia/samhällsvetenskap/ekonomi
- 145c Ämneslärarutbildning, språk
- 145d Ämneslärarutbildning, ma/data/naturv – hist/samh/ek
- 145e Ämneslärarutbildning, ma/data/naturv – språk
- 145f Ämneslärarutbildning, hist/samh/ek – språk
- 145g Ämneslärarutbildning, ma/data/naturv – prakt/estetiskt ämne
- 145h Ämneslärarutbildning, hist/samh/ek – prakt/estetiskt ämne
- 145i Ämneslärarutbildning, språk – prakt/estetiskt ämne
- 145x Annan ämneslärarutbildning
- 146a Lärarutbildning, industri och hantverk
- 146b Lärarutbildning, handel och administration
- 146c Lärarutbildning, hotell och restaurang
- 146d Lärarutbildning, livsmedel och konditori
- 146e Lärarutbildning, naturbruk
- 146f Lärarutbildning, vård och omsorg
- 146g Lärarutbildning, medieproduktion
- 146h Lärarutbildning, musik
- 146i Lärarutbildning, bild och formkonst
- 146j Lärarutbildning, dans och teater
- 146k Lärarutbildning, trä- och metallslöjd samt textilslöjd
- 146l Lärarutbildning, idrott och hälsa
- 146m Lärarutbildning, hushållsvetenskap
- 146x Lärarutbildning i annat yrkesämne eller praktiskt/estetiskt ämne
- 149a Specialpedagogutbildning
- 149b Hemspråks-/modersmåslärarutbildning
- 149c Skolledarutbildning
- 149x Annan utbildning inom pedagogik och lärarutbildning
- 210z Konst och media, allmän utbildning
- 211a Bild- och formkonstnärlig utbildning
- 211b Konstvetenskap och konsthistoria
- 211x Annan utbildning inom bild- och formkonst
- 212a Musik
- 212b Dans, teater och dramatik
- 212c Musik-, dans-, film- och teatervetenskap/-historia
- 212x Annan utbildning inom musik, dans och dramatik
- 213a Medieproduktion, allmän utbildning
- 213b Film-, radio- och TV-produktion
- 213c Grafisk teknik och bokbinderi
- 213d Illustration, reklam, grafisk formgivning och foto
- 213x Annan utbildning inom medieproduktion
- 214a Modedesign
- 214b Inredningsdesign
- 214c Industri- och produktdesign

- 214x Annan utbildning inom formgivning
- 215z Konsthantverk
- 219z Konst och media, övrig/ospecificerad utbildning
- 220z Humaniora, allmän inriktning
- 221a Teologie kandidatutbildning
- 221b Pastors-, missionärs- och diakonutbildning
- 221x Annan utbildning i religion
- 222a Allmän språkkunskap och allmänt språkliga utbildningar
- 222b Engelska
- 222c Tyska
- 222d Franska
- 222e Spanska
- 222f Ryska
- 222g Svenska som främmande språk
- 222x Annan utbildning i främmande språk
- 223a Svenska / nordiska språk
- 223b Andra modersmål och teckenspråk
- 223c Litteraturvetenskap och litteraturhistoria
- 223x Annan utbildning i svenska och litteraturvetenskap
- 225a Historia
- 225b Arkeologi
- 225c Kulturvård, kulturadministration och museivetenskap
- 225x Annan utbildning inom historia och arkeologi
- 226z Filosofi och logik
- 229z Humaniora, övrig/ospecificerad inriktning
- 310a Beteendevetenskap, allmän utbildning
- 310b Samhällsvetenskap, allmän utbildning
- 310x Annan bred utbildning i samhälls- och beteendevetenskap
- 311a Psykologutbildning
- 311b Psykologutbildning, inklusive fullgjord praktiktjänstgöring (PTP)
- 311c Psykoterapeututbildning
- 311x Annan utbildning i psykologi
- 312a Sociologi
- 312b Socialantropologi och etnologi
- 312c Kultur- och samhällsgeografi
- 312x Annan utbildning i sociologi, etnologi och kulturgeografi
- 313z Statsvetenskap
- 314z Nationalekonomi och ekonomisk historia
- 319z Samhälls- och beteendevetenskap, övrig/ospec inriktning
- 320z Journalistik och information, allmän utbildning
- 321a Journalistik
- 321b Medie- och kommunikationsvetenskap
- 321x Annan utbildning i journalistik och medievetenskap
- 322a Bibliotekarieutbildning / biblioteks- och informationsvetenskap
- 322b Dokumentations- och informationsvetenskap
- 322x Annan utbildning i biblioteks- och dokumentationsvetenskap
- 329z Journalistik och information, övrig/ospec utbildning
- 340a Ekonomutbildning / företagsekonomi
- 340b Handel och administration

- 340x Annan bred utbildning i företagsekonomi, handel och administration
- 341z Inköp, försäljning och distribution
- 342z Marknadsföring
- 343z Bank, försäkring och finansiering
- 344z Redovisning och beskattning
- 345a Ledarskap, organisation och styrning
- 345b Administration och förvaltning
- 345c Personaladministration
- 345x Annan utbildning i ledning och administration
- 346a Läkarsekreterarutbildning
- 346x Annan utbildning i kontorsservice och sekreterartjänster
- 347z Arbetsplatsrelaterad utbildning
- 349z Företagsekonomi, handel, administration, övrig/ospec utbildning
- 380a Juristutbildning (juris kand / motsvarande)
- 380b Juristutbildning inkl fullgjord tingsmeritering
- 380x Annan utbildning i juridik och rättsvetenskap
- 420z Biologi och miljövetenskap, allmän utbildning
- 421a Biologi
- 421b Biokemi, toxikologi, farmakologi, nutrition
- 421x Annan utbildning i biologi och biokemi
- 422z Miljövetenskap
- 429z Biologi och miljövetenskap, övrig/ospec utbildning
- 440z Fysik, kemi och geovetenskap, allmän utbildning
- 441z Fysik
- 442z Kemi
- 443z Geovetenskap och naturgeografi
- 449z Fysik, kemi och geovetenskap, övrig/ospecificerad utbildning
- 460z Matematik och naturvetenskap, allmän utbildning
- 461z Matematik
- 462z Statistik
- 469z Matematik/naturvetenskap, övrig/ospec utbildning
- 480z Data, allmän utbildning
- 481a Systemvetenskap och programvaruteknik
- 481b Datavetenskap och datalogi
- 481x Annan utbildning inom datavetenskap och systemvetenskap
- 482z Datoranvändning
- 489z Data, övrig/ospecificerad utbildning
- 520a Civilingenjörsutbildning – generell teknik och teknisk fysik
- 520b Ingenjörsutbildning – generell teknik och teknisk fysik
- 520x Annan bred utbildning i teknik och teknisk industri
- 521a Civilingenjörsutbildning – maskinteknik
- 521b Ingenjörsutbildning – maskinteknik
- 521c Industri och verkstadsteknik
- 521x Annan utbildning i maskinteknik och verkstadsteknik
- 522a Civilingenjörsutbildning – energi- och elektroteknik
- 522b Ingenjörsutbildning – energi- och elektroteknik
- 522c Elektrisk installation och elmekanik
- 522d Energi / Drift- och underhåll
- 522x Annan utbildning i energi- och elektroteknik

- 523a Civilingenjörsutbildning – elektronik, datateknik och automation
- 523b Ingenjörsutbildning – elektronik, datateknik och automation
- 523c Elektronik-, tele- och datatekniskt arbete
- 523d Automation / Styr- och reglerteknik
- 523x Annan utbildning i elektronik, datateknik och automation
- 524a Civilingenjörsutbildning – kemiteknik och bioteknik
- 524b Ingenjörsutbildning – kemiteknik och bioteknik
- 524c Laboratorieteknik
- 524d Processindustrieknik
- 524x Annan utbildning i kemi- och bioteknik
- 525a Civilingenjörsutbildning – fordons- och farkostteknik
- 525b Ingenjörsutbildning – fordons- och farkostteknik
- 525c Fordonsteknik
- 525d Fartygsteknik och flygplansteknik
- 525x Annan utbildning i fordons- och farkostteknik
- 526a Civilingenjörsutbildning – ekonomi och organisation
- 526b Ingenjörsutbildning – ekonomi och organisation
- 526x Annan utbildning i industriell ekonomi och organisation
- 529a Civilingenjörsutbildning – övrig/ospec inriktning
- 529b Ingenjörsutbildning – övrig/ospec inriktning
- 529x Annan utbildning inom teknik och teknisk industri
- 540a Civilingenjörsutbildning – materialteknik, allmän
- 540b Ingenjörsutbildning – materialteknik, allmän
- 540x Anna bred utbildning i material och tillverkning
- 541a Civilingenjörsutbildning – livsmedel
- 541b Ingenjörsutbildning – livsmedel
- 541c Tillverkning/hantering av livsmedel, allmän utbildning
- 541d Charkuteri
- 541e Bageri och konditori
- 541x Annan utbildning i tillverkning/hantering av livsmedel
- 542a Civilingenjörsutbildning – textilteknologi
- 542b Ingenjörsutbildning – textilteknologi
- 542c Tillverkning av textilier och konfektion
- 542d Sko- och läderarbete
- 542x Annan utbildning inom textilier, konfektion och läder
- 543a Civilingenjörsutbildning – trä, papper, glas/porslin, plast
- 543b Ingenjörsutbildning – trä, papper, glas/porslin, plast
- 543c Trätekniskt arbete
- 543d Pappersmasse- och papperstillverkning
- 543e Glas- och porslinstillverkning
- 543f Tillverkning av plast och gummiprodukter
- 543x Annan utbildning i tillverkning i specifikt material
- 544a Civilingenjörsutbildning – berg- och mineralteknik
- 544b Ingenjörsutbildning – berg- och mineralteknik
- 544c Gruv- och järnbruksarbete
- 544x Annan utbildning inom berg- och mineralteknik
- 549z Tillverkning, övrig/ospeceificerad inriktning
- 580a Civilingenjörsutbildning – bred mot byggande, bl.a. lantmäteri
- 580b Ingenjörsutbildning – bred mot byggande, bl.a. lantmäteri

- 580x Annan bred utbildning inom samhällsbyggande/byggnadsteknik
- 581a Civilingenjörsutbildning – samhällsbyggnad
- 581b Ingenjörsutbildning – samhällsbyggnad
- 581c Arkitektutbildning
- 581d Landskapsarkitekts- och landskapsingenjörsutbildning
- 581x Annan utbildning inom samhällsbyggnad och arkitektur
- 582a Civilingenjörsutbildning – byggnadsteknik
- 582b Ingenjörsutbildning – byggnadsteknik
- 582c Byggnadsarbete, allmän utbildning
- 582d Byggnadssnickeri
- 582e Måleri
- 582f VVS-utbildning
- 582g Betong-, anläggnings- och vägarbete
- 582h Murarutbildning
- 582i Plåtslageri
- 582x Annan utbildning inom bygg- och anläggningsteknik
- 589z Samhällsbyggnad och byggnadsteknik, övrig/ospecificerad inriktning
- 620z Lantbruk, trädgård, skog och fiske, allmän utbildning
- 621a Agronomutbildning
- 621b Lantmästarutbildning
- 621c Utbildning i lantbruk, allmän
- 621d Utbildning i jordbruk/växtodling
- 621e Utbildning i djurhållning
- 621f Utbildning i hästhållning / hippologutbildning
- 621g Utbildning i djurvård
- 621x Annan utbildning inom lantbruk
- 622a Hortonomutbildning
- 622b Trädgårdsingenjör- och trädgårdsteknikerutbildning
- 622c Utbildning i trädgårdsbruk
- 622x Annan utbildning inom trädgård
- 623a Jägmästar- och skogsvetarutbildning
- 623b Skogsmästar-, skogstekniker- och skogsingenjörsutbildning
- 623c Utbildning i skogsbruk
- 623x Annan utbildning inom skog
- 624z Fiske och vattenbruk
- 629z Lantbruk, trädgård, skog och fiske, övrig/ospecificerad utbildning
- 640a Veterinärutbildning
- 640x Annan utbildning inom djursjukvård
- 720z Hälso- och sjukvård, allmän utbildning
- 721a Läkarutbildning
- 721b Läkarutbildning – inklusive fullgjord allmän tjänstgöring (AT)
- 721c Läkarutbildning – specialistkomp. inom kirurgi, anestesi- o intensivvård
- 721d Läkarutbildning – specialistkomp. inom invärtes medicin
- 721e Läkarutbildning – specialistkomp. inom barnmedicin
- 721f Läkarutbildning – specialistkomp. inom geriatrik
- 721g Läkarutbildning – specialistkomp. inom allmänmedicin
- 721h Läkarutbildning – specialistkomp. inom psykiatri
- 721i Läkarutbildning – specialistkomp. inom radiologi
- 721j Läkarutbildning – kliniska laboratoriespecialiteter



- 721k Läkarutbildning – annan specialistkompetens
- 721x Annan utbildning inom medicin
- 723a Sjuksköterskeutbildning – grundutbildning
- 723b Sjuksköterskeutbildning – allmän hälso- och sjukvård
- 723c Sjuksköterskeutbildning – anestesi, intensivvård, akut/olycksfall, operation
- 723d Sjuksköterskeutbildning – barn och ungdom
- 723e Sjuksköterskeutbildning – geriatrisk vård
- 723f Sjuksköterskeutbildning – psykiatrisk vård
- 723g Sjuksköterskeutbildning – distriktssköterskeverksamhet
- 723h Sjuksköterskeutbildning – barnmorskeverksamhet
- 723i Sjuksköterskeutbildning – diagnostisk radiologi och onkologi
- 723j Sjuksköterskeutbildning – annan specialisering
- 723m Annan omvårdnadsutbildning – allmän vård och omsorg
- 723n Annan omvårdnadsutbildning – inriktning mot sjukvård
- 723o Annan omvårdnadsutbildning – inriktning mot psykiatrisk vård
- 723p Annan omvårdnadsutbildning – inriktning mot äldreomsorg
- 723q Annan omvårdnadsutbildning – inriktning mot psykiskt utvecklingsstörda
- 723r Annan omvårdnadsutbildning – inriktning mot funktionshindrade
- 723s Annan omvårdnadsutbildning – övriga inriktningar
- 723x Annan utbildning inom omvårdnad
- 724a Tandläkarutbildning
- 724b Tandläkarutbildning inkl. specialisering
- 724c Tandhygienistutbildning
- 724d Tandsköterskeutbildning
- 724e Tandteknikerutbildning
- 724x Annan utbildning inom tandvård
- 725a Optikerutbildning
- 725b Audionomutbildning, hörselvårdsutbildning
- 725c Ortopedingenjörutbildning
- 725d Biomedicinsk analytikerutbildning
- 725e Sjukhusfysikerutbildning
- 725f Röntgensjuksköterskeutbildning
- 725x Annan tekniskt inriktad vårdutbildning
- 726a Sjukgymnastutbildning
- 726b Arbetsterapeututbildning
- 726c Logopedutbildning
- 726d Dietistutbildning
- 726x Annan utbildning inom terapi, rehabilitering och kostbehandling
- 727a Apotekarutbildning
- 727b Receptarieutbildning
- 727x Annan utbildning inom farmaci
- 729z Hälso- och sjukvård, övrig eller ospecificerad utbildning
- 760z Socialt arbete och omsorg, allmän utbildning
- 761a Barn och ungdom, allmän utbildning
- 761b Barnomsorg
- 761c Fritidsverksamhet för barn och ungdom
- 761x Annan utbildning inom barn och ungdom
- 762a Social service och omsorg, allmän utbildning
- 762b Social omsorgsutbildning, äldre/handikappade

762c	Social omsorgsutbildning, socialpedagogisk behandling
762d	Socionomutbildning
762e	Socionomutbildning, äldre/handikappade
762f	Socionomutbildning, socialpedagogisk behandling
762g	Studie- och yrkesvägledarutbildning
762x	Annan utbildning inom socialt arbete och vägledning
769z	Socialt arbete och omsorg övrig/ospecificerad utbildning
810z	Personliga tjänster, allmän utbildning
811a	Hotell, restaurang och storhushåll, allmän utbildning
811b	Utbildning för hotell
811c	Utbildning för restaurang
811d	Utbildning för storhushåll
811x	Annan utbildning inom hotell, restaurang och storhushåll
812z	Turism, resor och fritid
813z	Idrott och friskvård
814a	Hem- och hushållsvetenskap, allmän utbildning
814b	Utbildning för lokalvård
814x	Annan utbildning inom hushållstjänster och lokalvård
815a	Utbildning för hårvård
815x	Annan utbildning inom hår- och skönhetsvård
819z	Personliga tjänster, övrig/ospec utbildning
840a	Transporttjänster, allmän utbildning
840b	Utbildning för landtransporter
840c	Utbildning för sjöfart
840d	Utbildning för luftfart
840e	Utbildning för postservice
840x	Annan utbildning inom transporttjänster
850z	Miljövård och miljöskydd, allmän utbildning
851z	Miljövårdsteknik och miljökontroll
852z	Naturvård och djurskydd
853z	Renhållning och avfallshantering
859z	Miljövård och miljöskydd, övrig/ospec utbildning
860z	Säkerhetstjänster, allmän utbildning
861a	Polisutbildning
861b	Utbildning för brandskydd och annan räddningstjänst
861c	Civilförsvarsutbildning
861x	Annan utbildning inom säkerhet i samhället
862z	Arbetsmiljö och arbetarskydd
863a	Yrkesofficersutbildning
863b	Reservofficersutbildning
863c	Taktisk utbildning för militärer
863d	Fackutbildning för militärer
863e	Stabsutbildning för militärer
863f	Högre chefsutbildning för militärer
863x	Annan militär utbildning
869z	Säkerhetstjänster, övrig/ospecificerad utbildning
999z	Okänd

**SUN 2000 - Utbildningsnivå**

Klassifikation SUN  
Version SUN 2000 - Utbildningsnivå  
Nivå Utbildningsnivå, 3 positioner

**Värden**

Kod	Text
000	Övrig/ospec förskoleutbildning
001	Förskola
002	Förskoleklass
100	Övrig/ospec förgymnasial utbildning kortare än 9 år
102	Grundskoleutbildning, årskurs 1-6
106	Folkskoleutbildning
200	Övrig/ospec förgymnasial utbildning, 9 (10) år
204	Realskoleutbildning
206	Grundskoleutbildning, årskurs 7-9
310	Ospec gymnasial utbildning, kortare än två år
312	Gymn. utb. kortare än två år, teoretisk/studieförb, ej slutbetyg
313	Gymnasial utb. kortare än två år, yrkesinriktad, ej slutbetyg
316	Gymnasial utbildning kortare än två år, teoretisk/studieförb.
317	Gymnasial utbildning kortare än två år, yrkesinriktad
320	Ospec gymnasial utbildning, två år
322	Gymnasial utb. två år, teoretisk/studieförb. - ej slutbetyg
323	Gymnasial utbildning två år, yrkesinriktad - ej slutbetyg
326	Gymnasial utbildning två år, teoretisk/studieförb.
327	Gymnasial utbildning två år, yrkesinriktad
330	Ospec gymnasial utbildning, tre år
332	Gymnasial utb. tre år, teoretisk/studieförb, ej slutbetyg
333	Gymnasial utbildning tre år, yrkesinriktad, ej slutbetyg
336	Gymnasial utbildning tre år, teoretisk/studieförb.
337	Gymnasial utbildning tre år, yrkesinriktad
410	Ospec eftergymnasial utbildning kortare än två år
412	Högskoleutbildning, 20 högskolepoäng
413	Gymnasial påbyggnadsutbildning
415	Eftergymn. utb. kortare än två år - ej universitet/högskola
417	Högskoleutbildning kortare än två år, yrkesinriktad
520	Ospec eftergymnasial utbildning två år
522	Högskoleutbildning, 80 högskolepoäng - ej examen
525	Eftergymn. utb. två år - ej universitet/högskola
526	Högskoleutbildning två år, generell
527	Högskoleutbildning två år, yrkesinriktad
530	Ospec eftergymnasial utbildning tre år
532	Högskoleutbildning, 120 högskolepoäng - ej examen
535	Eftergymn. utb. tre år - ej universitet/högskola
536	Högskoleutbildning tre år, generell
537	Högskoleutbildning tre år, yrkesinriktad
540	Ospec eftergymnasial utbildning fyra år
545	Eftergymn. utb. fyra år - ej universitet/högskola

- 546 Högskoleutbildning fyra år, generell
- 547 Högskoleutbildning fyra år, yrkesinriktad
- 550 Ospec eftergymnasial utbildning minst fem år
- 555 Eftergymn. utb. minst fem år - ej universitet/högskola
- 556 Högskoleutbildning fem år eller längre, generell
- 557 Högskoleutbildning fem år eller längre, yrkesinriktad
- 600 Övrig/ospec forskarutbildning
- 620 Licentiatutbildning
- 640 Doktorsutbildning

**Ålder 0-26 år**

Klassifikation Ålder  
Version Ålder 0-26 år  
Nivå Ålder 0-26 år

**Värden**

Kod	Text
18	
18	18 år
19	19 år

**Ålder 15-74 år**

Klassifikation Ålder  
Version Ålder 15-74 år  
Nivå Ålder 15-74 år

**Värden**

Kod	Text
15	15 år
16	16 år
17	17 år
18	18 år
19	19 år
20	20 år
21	21 år
22	22 år
23	23 år
24	24 år
25	25 år
26	26 år
27	27 år
28	28 år
29	29 år
30	30 år
31	31 år
32	32 år
33	33 år
34	34 år
35	35 år
36	36 år

37	37 år
38	38 år
39	39 år
40	40 år
41	41 år
42	42 år
43	43 år
44	44 år
45	45 år
46	46 år
47	47 år
48	48 år
49	49 år
50	50 år
51	51 år
52	52 år
53	53 år
54	54 år
55	55 år
56	56 år
57	57 år
58	58 år
59	59 år
60	60 år
61	61 år
62	62 år
63	63 år
64	64 år
65	65 år
66	66 år
67	67 år
68	68 år
69	69 år
70	70 år
71	71 år
72	72 år
73	73 år
74	74 år

## **4.2 Arkiveringsversioner**

Innehållet i observationsregistren som arkiveras är detsamma som produktionsversionerna.

## **4.3 Erfarenheter från senaste undersökningsomgången**

Inga nya erfarenheter från senaste undersökningsomgången.