

SCBDOK

Befolkningens utbildning (UREG 1999)

(Version 2000-01-01)

Innehåll (enligt SCBDOK-mall 2.0)

0 Administrativa uppgifter 0.1 Benämning 0.2 Statistikområde 0.3 Ansvarig myndighet, person etc 0.4 Kostnad 0.5 Syfte och historik 0.6 Användare och användningsområden 0.7 Uppgiftsskyldighet 0.8 Sekretessregler och gallringsföreskrifter 0.9 EU-reglering	1 Översikt 1.1 Undersökningens uppläggning 1.2 Innehåll: statistiska storheter 1.3 Utflöden: statistik och mikrodata 1.4 Tidsplaner 1.5 Dokumentation
2 Uppgiftsinsamling 2.1 Ram och ramförfarande 2.2 Urvalsförfarande 2.3 Mätinstrument 2.4 Insamlingsförfarande 2.5 Databeredning	3 Observationsregister 3.1 Mål- och observationsobjekt 3.2 Variabelförteckningar 3.3 Fysisk organisation 3.4 Erfarenheter från senaste undersökningsomgången
4 Statistisk bearbetning och redovisning 4.1 Skattningar: antaganden och beräkningsformler 4.2 Redovisningsförfaranden	5 Databehandlingssystem 5.1 Systemöversikt och systemflöde 5.2 Bearbetningar 5.3 Databasmodell 5.4 Databastabeller och övriga datamängder 5.5 Databastillbehör 5.6 Rapporter 5.7 Säkerhetsrutiner
6 Loggbok	

Innehållsförteckning:

0	Administrativa uppgifter.....	4
0.1	Benämning	4
0.2	Statistikområde	4
0.3	Ansvarig myndighet, person etc	4
0.4	Kostnad	4
0.5	Syfte och historik	4
0.6	Användare och användningsområden	5
0.7	Uppgiftsskyldighet.....	5
0.8	Sekretessregler och gallringsföreskrifter	5
0.9	EU-reglering	5
1	Översikt.....	6
1.1	Undersökningens uppläggning	6
1.2	Innehåll: statistiska storheter	6
1.3	Utflöden: Statistik och mikrodata	9
1.4	Tidsplaner	10
1.5	Dokumentation.....	11
2	Uppgiftsinsamling.....	11
2.1	Ram och ramförfarande	11
2.2	Urvalsförfarande	11
2.3	Mätinstrument	11
2.4	Insamlingsförfarande	12
2.5	Databeredning	17
3	Observationsregister	21
3.1	Mål- och observationsobjekt.....	21
3.2	Variabelförteckningar	25
3.3	Fysisk organisation	263
3.4	Erfarenheter från senaste undersökningsomgången	263
4	Statistisk bearbetning och redovisning	263
4.1	Skattningar: antaganden och beräkningsformler	263
4.2	Redovisningsförfaranden	263
5	Databehandlingssystem (endast för intern användning).....	263
6	Loggbok	263

0 Administrativa uppgifter

0.1 Benämning

Befolkningens utbildning (UREG)

0.2 Statistikområde

Utbildning och forskning

0.3 Ansvarig myndighet, person etc

SCB, AM/UA
Utbildningsregistret
Hans Odelholm
701 89 Örebro

tel 019-17 60 00, fax 019-17 70 82
hans.odelholm@scb.se

0.4 Kostnad

Årligt anslag : ca 1 700 000 kronor

0.5 Syfte och historik

Den huvudsakliga avsikten med UREG är att ge en bild av befolkningens utbildning och hur denna förändras med tiden. Syftet är att ge underlag för planering, forskning, debatt och beslut som gäller skola och utbildning såväl på internationell och riksnivå som på låg regional nivå.

I samband med Folk- och bostadsräkningen 1985 (FoB-85) gav regeringen SCB i uppgift att sammanställa ett register över befolkningens utbildning, vilket sedan årligen skulle uppdateras. I propositionen 1983/84:85 om Folk- och bostadsräkningen 1985 uttalas bl.a. att utbyggnaden av ett samlat utbildningsregister bör inledas omedelbart. Riksdagen godkände regeringens proposition (FiU 1983/84:35, rskr 307). Registret Befolkningens utbildning, UREG; är alltså ett s.k. statsmaktsregister i datalagens (1973:289) mening.

Den första versionen av UREG avsåg förhållandena 1985-12-31. Detta var färdigställt i början av 1988 och var det första registret över befolkningens utbildning sedan FoB 70. Sen dess uppdateras registret årligen.

0.6 Användare och användningsområden

Kommuner och länsstyrelser är de mest frekventa externa användarna av UREG. De vanligaste användningsområdena i dessa sammanhang torde vara planering, fördelning av resurser liksom utvärdering. Eftersom UREG är ett totalregister är det möjligt att göra statistiska redovisningar på låg regional nivå, t.ex. för stadsdelar eller rektorsområden.

Utbildningsdepartementet, Skolverket, Högskoleverket, Centrala studiestödsnämnden (CSN), Arbetsmarknadsstyrelsen (AMS), och arbetsmarknadens organisationer är andra viktiga användare av uppgifterna om befolkningens utbildning.

Det är av stort internationellt intresse att kunna jämföra utbildningsnivåer i olika länder varför statistiken också flitigt används i sådana sammanhang, t.ex. av OECD, Eurostat och UNESCO.

Data från UREG används också i många sammanhang inom SCB, bl.a. inom sysselsättningsstatistiken och lönestatistiken. UREG kan också användas som urvalsram för enkätundersökningar.

0.7 Uppgiftsskyldighet

Uppgifterna hämtas huvudsakligen från andra SCB-register, såsom Universitets- och högskoleregistret, Skolverkets elevregister etc. En annan viktig källa är Folk- och bostadsräkningarna 1970 och 1990. Uppgiftslämnande är obligatoriskt för flera av de viktigaste källorna.

0.8 Sekretessregler och gallringsföreskrifter

UREG är ett personregister i datalagens mening och omfattas av statistiksekretess enligt Sekretesslagen (1980:100) kap. 9 § 4.

Registret får endast användas för statistiska sammanställningar. Det får inte användas för uttag av uppgifter om enskilda personer. I regeringsbeslutet 1985-10-10 (Ärendebeteckning 2835-84) står: Registret skall och får endast användas för statistikändamål. Detta innebär bl. a. att uppgifter i registret inte får användas för ändamål som direkt berör den enskilda individen (administrativa ändamål).

SCB:s diarienummer för anmälan till DI:	1 Ad 60/84
DI:s diarienummer för beviljat tillstånd:	1637-84

0.9 EU-reglering

För UREG finns ingen EU-reglering.

1 Översikt

1.1 Undersökningens uppläggning

Registret befolkningens utbildning innehåller uppgifter om högsta utbildning för landets drygt 6 miljoner invånare i åldern 16-74 år. Registret över uppdateras årligen, i första hand med hjälp av andra administrativa SCB-register över avslutade utbildningar i Sverige.

Viss komplettering sker med enkäter, t.ex. intermittenta enkäter till utrikes födda om deras utländska utbildning, t.ex. våren 1995 och hösten 1999 och fr.o.m. år 2000 årligen.

Utbildningar utanför det reguljära utbildningssystemet täcks i princip inte in av UREG, t.ex. gäller detta personalutbildning och arbetsmarknadsutbildning.

Folkhögskolan rapporterar inte på individnivå till SCB och ingår därför inte.

KOMVUX-utbildningar rapporteras inte till UREG. Båda dessa senare utbildningar torde ha täckning t.o.m.1990, via FoB90.

Uppgifter om avslutade utbildningar samlas in från en rad s.k. källregister, t.ex. Universitets- och högskoleregistret och Skolverkets elevregister (se vidare punkterna [2.4](#), [2.5](#) och [3.1](#)). Insamlade data lagras i en ackumulerad fil över 'genomförda utbildningar'.

För varje person som är folkbokförd i Sverige respektive årsskifte väljs den f.n. högsta utbildningen. (För vissa personer saknas dock uppgift om utbildning helt, i version 2000-01-01 är andelen uppgift saknas i åldrarna 25-64 år 1,2 % .)

Uppgifter om högsta utbildning kompletteras med vissa andra uppgifter, såsom uppgifter om födelseland och medborgarskap samt vissa uppgifter om sysselsättningsstatus.

Den första versionen av UREG avsåg förhållandena 1985-12-31. Detta var färdigställt i början av 1988 och var det första registret över befolkningens utbildning sedan FoB 70. Sen dess uppdateras registret årligen. Metoden att ta fram UREG har inte förändrats nämnvärt sedan första versionen 1985-12-31, men SCB strävar hela tiden efter att öka Utbildningsregistrets kvalitet, t.ex. genom att nya källor kan användas. Detta gör att stor försiktighet måste iaktas vid studier av tidsserier.

1.2 Innehåll: statistiska storheter

Målobjekt och population:

Person: I Sverige folkbokförda personer 16-74 år enligt RTB.

Personens högsta utbildning: Den utbildning, som för varje individ, valts som f.n. högsta utbildning.

En person kan sakna uppgift om högsta utbildning

Förvärvsarbete:

Dessutom kan koppling ske mot RAMS (Syssestäningsregistret) för matchning av alla som månaden innan (november) aktuellt årsskifte ansetts vara förvärvsarbete enligt RAMS: s definitioner.

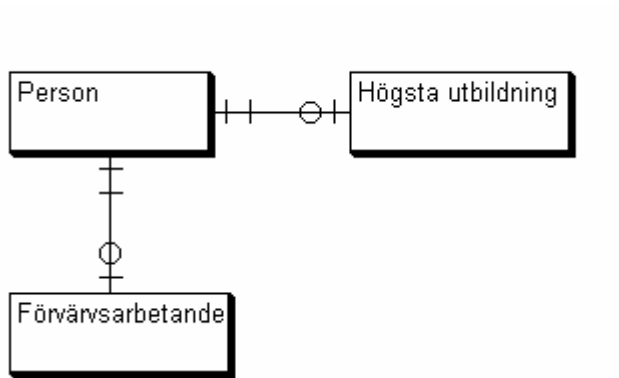

Person:

Variabel	Definition	Ursprung
PersonNr	Svenskt personnummer	RTB
Alder	Ålder 31/12, 16-74	Ur personnummer
Kon	Man/kvinna	Ur personnummer
AldersGrp	10-årsgrupp	Ur personnummer
Medblandnamn	Medborgarskap	RTB
FodselandNamn	Födelseland	RTB
FodSU	Gruppering av födelseland	Ur FodselandNamn
FodVarldsdelKod	Gruppering av födelseland	RTB
Lan	Boendelän enligt folkbokföring	RTB
Kommun	Boendekommun enligt folkbokföring	RTB
Forsamling	Boendeförsamling enligt folkbokföring	RTB
FastBet	Enligt folkbokföring	RTB
(XYKoord)	Enligt folkbokföring	GIS-databasen
SenInvAr	Senaste år för invandring	RTB

Personens högsta utbildning:

Variabel	Definition	Ursprung
SUN	Utbildning enligt svensk utbildningsnomenklatur (MIS 1996:1)	Från ackumulerad fil, indirekt från källregistren
SUN3	Utbildning enligt svensk utbildningsnomenklatur (MIS 1996:1)	Ur SUN-kod (siffrorna 1-3)
SUNInr	Utbildningens inriktning	Ur SUN-kod (1:a siffran)
SUNNiva	Utbildningens nivå	Ur SUN-kod (2:a siffran)
SUNGro	Aggregering av nivå	Ur SUN-kod (2:a siffran)
SUNGrp	Gruppering av SUN-koder	Ur SUN-kod (siffrorna 1-5)
ExamAr	År för examen/avslutningsår	Från bruttofil, indirekt från källregistren
ExamTer	Termin för examen	Från ackumulerad fil, indirekt från källregistren
ExamLan	Län för examen	Från ackumulerad fil, indirekt från källregistren
ExamKommun	Kommun för examen	Från ackumulerad fil, indirekt från källregistren
KallAr	År för inläggning i ackumulerade filen	Skapad
Kallkod	Kod för källregister	Skapad

Redovisningsgrupper:

Objektgrupp		Mått
Population	Indelning i Redovisningsgrupper	
Sveriges befolkning 16-74 år	Region, ålder, kön, födelseland, medborgarskap, utbildningsgrupp	Antal, andel av befolkningen
Förvärvs-arbetande (via RAMS-databasen)	Region, ålder, kön, födelseland, medborgarskap, utbildningsgrupp	Antal, andel av befolkningen

Svensk utbildningsnomenklatur – SUN – är en standard för klassificering av enskilda utbildningar, samtidigt som den ger ett system för sammanförande till grupper av utbildningar. Standarden är femställig där 1:a siffran anger huvudgrupp, 2:a siffran utbildningsnivå och siffrorna 3–5 anger den enskilda utbildningen.

Vård och utveckling av SUN har knutits till Utbildningsregistret. Förändringar fastställs av SUN-nämnden, i vilken representanter för arbetsmarknadens parter, Högskoleverket, Skolverket m. fl. ingår.

SUN används förutom vid statistikredovisning av företag och organisationer för registrering/klassificering av individers utbildningsbakgrund i personaladministrativa system o.d.

För närvarande pågår en revidering av SUN, och en ny standard, [SUN2000](#), (http://www.scb.se/utbildning/bef_utbild/SUN.asp) beräknas kunna tas i bruk fr.o.m. version 2001-01-01.

Utbildningsnomenklaturens nuvarande uppbyggnad kan beskrivas på nedanstående mycket schematiska sätt, där 1: a och 2: a positionen i koden beskrivs. Övriga 3 positioner i koden har ingen genomgående strikt systematisk innebörd. För en noggrannare beskrivning hänvisas till "Svensk Utbildningsnomenklatur (SUN) Del 1. Systematisk version (MIS 1996:1).

Huvudgrupper, (1: a siffran i SUN-koden)

- 0 Allmän grundutbildning
- 1 Utbildning för estetisk, humanistisk, och religiös verksamhet
- 2 Pedagogisk utbildning
- 3 Utbildning för förvaltning, handel och kontor samt ekonomisk, samhällsvetenskaplig och beteendevetenskaplig utbildning
- 4 Utbildning för industri och hantverk samt teknisk och naturvetenskaplig utbildning
- 5 Utbildning för transport och kommunikation
- 6 Utbildning för värdyrken
- 7 Utbildning för lantbruk, trädgård, skogsbruk och fiske
- 8 Utbildning för serviceyrken samt utbildning för civil bevakning och militär tjänst
- 9 Utbildning ej hänförlig till specifik huvudgrupp

Utbildningsnivå, (2: a siffran i SUN-koden)

- 1 Förgymnasial utbildning kortare än 9 år
- 2 Förgymnasial utbildning 9 (10) år (motsvarande)
- 3 Gymnasial utbildning högst 2-årig
- 4 Gymnasial utbildning 3 år
- 5 Eftergymnasial utbildning kortare än 3 år
- 6 Eftergymnasial utbildning 3 år eller längre (exkl. forskarutbildning)
- 7 Forskarutbildning

1.3 Utflöden: Statistik och mikrodata

Databaser:

Utbildningsuppgifter (utbildningsnivå) från UREG finns inlagda i Sveriges Statistiska Databaser (SSD) på kommunnivå med tidsserier från 1985.

Dessa databaser nås gratis via [SCB:s webbplats](#) på Internet (<http://www.scb.se>).

Publikationer:

Resultat från UREG publiceras i årliga rapporter, Utbildningsnivå i kommunerna, länen och riket, SCB: Bakgrundsmaterial om befolkningens utbildning. Där presenteras bl.a. rikstabeller och tabeller på läns- och kommunnivå.

I januari 1997 utkom ett första SM med uppgifter om befolkningens utbildning. Fortsättningsvis planeras ett SM att utkomma vartannat år.

Regionala tabeller:

Tabellproduktionen omfattar också standardtabeller för län, kommuner och församlingar. Via SCB:s tabellpaket "Regionala tabeller - högskolestatistik" kan dessa standardtabeller på läns- och kommunnivå köpas till förmånliga priser, se [SCB:s webbplats](http://www.scb.se/regioner/reg_tjanst/paket/pdf/regpak.pdf):
(http://www.scb.se/regioner/reg_tjanst/paket/pdf/regpak.pdf)
Standardtabeller på delområdesnivå tas också fram.

Mikrodata:

UREG är ett personregister i datalagens mening och omfattas av sekretess enligt Sekretesslagen (1980:100) kap. 9 § 4.

Registret får endast användas för statistiska sammanställningar. Det får inte användas för uttag av uppgifter om enskilda personer. I regeringsbeslutet 1985-10-10 (Ärendebeteckning 2835-84) står: Registret skall och får endast användas för statistikändamål. Detta innebär bl. a. att uppgifter i registret inte får användas för ändamål som direkt berör den enskilda individen (administrativa ändamål).

SCB:s diarienummer för anmälan till DI:	1 Ad 60/84
DI:s diarienummer för beviljat tillstånd:	1637-84

Avidentifierade mikrodata kan göras tillgängliga, efter skadeprövning, för forskare och andra utanför SCB.

För närmare upplysningar om detta, kontakta Peter Hedberg, AM/UA, telefon: 019-17 60 33, e-post: peter.hedberg@scb.se

Tidigare årsversioner av observationsregistren finns lagrade på Riksarkivet.

Specialbeställningar:

I de fall de publicerade tabellerna inte täcker behoven finns möjligheter att specialbeställa tabeller efter egna önskemål, t.ex. för delområden.

1.4 Tidsplaner

Då UREG måste invänta samtliga källregisters färdigställande dröjer det normalt ca 3 månader efter aktuellt årsskifte innan framställningen av en ny version är klar. En ny version är normalt officiell i april. Publicering/uttag av tabeller samt inläggning i databaser pågår normalt under april -maj.

Uppgifter om förvärvsarbete kan inte påföras UREG förrän SCB:s sysselsättningsregister (RAMS) motsvarande årsversion framställts. Normalt inträffar detta i februari påföljande år.

1.5 Dokumentation

Registerinformation finns utlagd på [SCB:s webbplats](http://www.scb.se) (<http://www.scb.se>)
[Produktbeskrivning](http://www.scb.se/statinfo/pbesk/UF0506.asp), se (<http://www.scb.se/statinfo/pbesk/UF0506.asp>)

Kvalitetsdeklaration finns i Statistiska meddelanden U37 SM9901 'Befolkningens utbildning 1998-01-01'. Publikationen kan beställas från SCB, Publikationstjänsten, 701 89 Örebro, e-post publ@scb.se. Se även [produktbeskrivning](http://www.scb.se/statinfo/pbesk/UF0506.asp) <http://www.scb.se/statinfo/pbesk/UF0506.asp>

(För information om sysselsättningsvariabler hänvisas till dokumentationen över RAMS.)

Elektroniskt medium

Se ovan 1.5 samt MikroMeta databasen på Q037

2 Uppgiftsinsamling

2.1 Ram och ramförfarande

UREG är fysiskt uppdelat i två delar; en ackumulerad arbetsfil innehållande uppgifter om kända "genomförda utbildningar" samt en s.k. personfil där den f.n. "högsta utbildningen" valts för varje folkbokförd person.

Registret för totalbefolkningen (RTB 16-74 år) utgör ram för personfilen respektive år. För varje person i personfilen väljs uppgift om en högsta utbildning från den ackumulerade filen. Dessutom ingår i personfilen diverse personuppgifter som hämtas från RTB (boendeort, födelseort, medborgarskap etc.)

Övertäckning

Personer som flyttat från Sverige kan i vissa fall fortfarande finnas kvar i RTB (om inte flyttningen anmälts till folkbokföringsmyndigheterna).

2.2 Urvalsförfarande

Undersökningen är en totalundersökning.

2.3 Mätinstrument

UREG baseras i huvudsak på ett antal andra administrativa SCB-register (se punkt [2.4](#), [2.5](#) och [3.1](#)).

2.4 Insamlingsförfarande

Uppgifter om i populationen ingående personers aktuella folkbokföringsförhållanden samt födelseland och medborgarskap erhålls via RTB.

Uppgifter om utbildning inhämtas via en rad källregister, huvudsakligen administrativa SCB-register. Här kommer en beskrivning av både aktuella och 'historiska' källregister.

Register som f.n. används för uppdateringar av UREG:

REGISTRET ÖVER FORSKARUTBILDADE

Forskarexamina fr.o.m. vt 1970 (Forskarexamina 1962-1970 hämtas från källa 12). Alla ämnen går inte att ge unik SUN-kod. Särskilt SUN-koderna för teknisk doktorsexamen behöver byggas ut. De nya licentiatutbildningarna går inte att SUN-koda på ämnesnivå, då utrymmet i kodstandarden inte medger det. Dessa examina är i stor utsträckning kodade enbart på SUN:s 3-siffernivå.

HÖGSKOLEREGISTRET, EXAMINERADE

”Gamla högskoleregistret”, examinerade ht 1962 - vt 1977. Dessa uppgifter är SUN-kodade på 3-siffernivå.

”Nya högskoleregistret”, examinerade fr.o.m. ht 1977 - vt 1993

”Universitets- och högskoleregistret” fr.o.m. ht 1993.

(Uppgift om ”behörighetsgivande utbildning till högskolan”, är också hämtade ur högskoleregistret. Uppgifterna gäller dem som sökt till högskolan 1977 - 1993 där uppgift om avslutningsår finns, dock ej termin och utbildningsort.)

AVKLARADE POÄNG I HÖGSKOLAN

Vid tidigare uppdateringar fanns endast de som klarat 60 poäng i samma ämne vid samma högskola. Fr.o.m. uppdateringar 1993-01-01 finns uppgifter om avklarade poäng fr.o.m. läsåret 1991/92. (Uppgifter t.o.m. 1990 avseende fristående kurser vid högskolan har erhållits från FoB90.) Notera: Notering sker endast att personen klarat av minst 20 p i ett ämne. Fullföljda högskolestudier om minst 20 poäng i ett ämne klassificeras i SUN som kort eftergymnasial utbildning (nivå 5).

EXTAS

Registret över examinerade från viss gymnasial och eftergymnasial utbildning som inte ingår i annan statistik. Examinerade fr.o.m. ht 1973. Exempel på utbildningar som ingår här är: folkhögskolornas fritidspedagogutbildning, Waldorfpedagogisk utbildning, marknadsekonombildning IHM, tandsköterskeutbildning, brandförsvarsutbildning, polisutbildning och viss regementsofficersutbildning. Rapportering till denna källa är frivillig. Fr.o.m. 1997 ingår endast eftergymnasiala utbildningar.

KOMVUX-KURSER

Endast långa yrkesinriktade kurser, som med säkerhet går att SUN-koda utifrån KOMVUX:s kursregister finns medtagna i Utbildningsregistret, dvs. en mycket liten delmängd av all KOMVUX-utbildning!

(För KOMVUX generellt, se nedan ”Register som tidigare använts vid uppbyggnaden av UREG: KOMVUX”)

REGISTER ÖVER AVGÅNGNA FRÅN GYMNASIESKOLANS LINJER

Uppgift om avgångstermin finns ej, men avgångsår finns.

Avgångna 1971-72 är hämtade från gymnasieskolans elevregister.

Avgångna 1973-83 är hämtade från AM/PI: s provisoriska utbildningsregister och som i sin tur är hämtat från resp. årgångsregister över avgångna.

Avgångna 1984- är hämtade från resp. årgångsregister från gymnasieskolans elevregister.

Vi får från SCB:s skolprogram, AM/S, dem som genomgått 90% av kurserna (poäng).

För att vara behörig till högskola skall eleven ha lägst Godkänd på kurser som omfattar 90 % av dom poäng som krävs på programmet (lå 98/99 var denna andel 83% av de 75 000, som genomgått 90% av kurserna).

AVGÅNGNA FRÅN GRUNDSKOLAN

Under 1995 gav Datainspektionen SCB tillstånd att använda grundskolans elevregister över avgångna från årskurs 9 som källa till Utbildningsregistret. (Tidigare hade registret 'sökande till gymnasieskolan' använts som källa för avslutad grundskola, se sidan 18.)

Vid uppdateringen 1996-01-01 lades avgångna/åk 9 från åren 1988-1995 in i Utbildningsregistrets bruttofil.

Vi får från SCB:s skolprogram, AM/S, dem som har minst ett betyg, läsåret 98/99 95 089 stycken , samt Elever med andra typer av betyg, omdömen, 426 st.

EGEN UPPGIFT

Uppgifter som rättats via registerutdrag.

LÖNEREGISTREN

Via lönestatistiken på AM-avdelningen hämtats utbildningsuppgift för statsanställda. Uppgifterna används som komplement om annan utbildningsuppgift saknas för personen. Eftersom lönestatistiken numer använder UREG som källa för sin utbildningsuppgift används fr.o.m. 1998-01-01 endast registret över statligt anställda som kompletteringskälla.

Uppgift om utbildningens avslutningsår och utbildningsår finns ej.

Uppgiften finns med endast om annan utbildningsuppgift för personen saknas.

GRUNDVUX, SFI

Alla koder som förgymnasial utbildning vid uppdateringen 1992-01-01. Vid två tidigare uppdateringstillfällen kodades "grundvux" efter antal år i "tidigare utbildning". Detta har rättats till i FoB90. Uppgift om utbildningens avslutningsår och utbildningsår finns ej. Fr.o.m. 1992/93 sorterar grundläggande vuxenutbildning under komvux.

Fr.o.m. 1996-01-01 används SFI (Svenskundervisning för invandrare) som källa. Uppgift om utbildningens avslutningsår och utbildningsår finns ej, dessutom finns endast uppgift om utbildningen längd (ej inriktning). Uppgiften finns med i utbildningsregistret endast om annan utbildningsuppgift för personen saknas.

SIV: S REGISTER ÖVER PERSONER SOM FÅTT UPPEHÅLLSTILLSTÅND

Från SIV: s register hämtas, fr.o.m. 1998-01-01-versionen av UREG, personnummer, utbildningskod (utbildningsnivå, inriktning) och utbildningens längd. SIV: s och AMS' utbildningskoder förefaller vara identiska. Filerna innehåller uppgifter om de personer som fått uppehållstillstånd i Sverige. SIV levererar två filer per år med halvårsdata till SCB. Det är i stort sett

inga (!) poster som innehåller uppgift om utbildningsbakgrund eftersom det inte är en obligatorisk uppgift i SIV:s system.

Uppgiften finns med endast om annan utbildningsuppgift för personen saknas.

AMS' HÄNDELDTABAS

Från Händeldatabasen hämtas fr.o.m. 1998-01-01-versionen av UREG personnummer och AMS' treställiga utbildningskoder (utbildnings- nivå, inriktning och antal år i utbildning). Filerna innehåller uppgifter om de personer som haft kontakt med landets arbetsförmedlingar. Filerna levereras till SCB som månadsfiler och varje sådan fil innehåller nästan en miljon poster. Detta leder till att dubletter är ständigt förekommande. Hittills har filer levererats för åren 1993, 1994 och 1995.

Uppgiften finns med endast om annan utbildningsuppgift för personen saknas.

CSN: S STUDIEMEDELSREGISTER

Från CSN:s register hämtas fr.o.m. 1998-01-01-versionen av UREG personnummer, utbildningskod (utbildningsnivå, inriktning).....

Uppgiften finns med endast om annan utbildningsuppgift för personen saknas.

KVALIFICERAD YRKESUTBILDNING

Från SCB: s högskoleprogram hämtas examinerade vid KY fr.o.m. uppdatering 1999-01-01.

AMS' REGISTER ÖVER AMU-UTBILDNINGAR

Från AMS' register hämtas fr.o.m. 2000-01-01-versionen av UREG personnummer, utbildningskod (kursplanenummer som fr.o.m. 1997-01-01 är AMSYK, tidigare NYK) och år då utbildningen avslutades.

Data levererades av AMS i två omgångar. Den första omgången levererades på CD och omfattade drygt en miljon poster. På CD: n, som levererades 28 april, 1999, fanns uppgifter som huvudsakligen avsåg augusti 1991 och fram t.o.m. januari 1999. Den andra leveransen gjordes via e-mail (27 januari, 2000) och innehöll ca 44 000 poster. Det var en komplettering där uppgifterna för någon månad även återfanns i den första leveransen.

I version 2000-01-01 som använder gamla SUN-nomenklaturen kodos alla utbildningar på SUN-nivå 3. Uppgiften finns i version 2000-01-01 med endast om annan utbildningsuppgift för personen saknas.

Register som tidigare använts vid uppbyggnaden av UREG:

FOLK- OCH BOSTADSRÄKNINGEN 1970, FOB70

Uppgift om avgångsår/termin och utbildningsort finns ej. Födda 1911-54 fyllde i uppgift om högsta utbildning. Uppgiften finns med endast om annan utbildningsuppgift för personen saknas.

FOLK- OCH BOSTADSRÄKNINGEN 1990, FOB90

Uppgift om avgångsår/termin och utbildningsort finns oftast inte. Drygt 2 000 000 FoB90-poster saknar uppgift om examensår och utbildningsort.

Födda 1926-74 fyllde i uppgift om högsta utbildning.

AVGÅNGNA FRÅN GYMNASIESEKOLANS SPECIALKURSER

Registret kommer ursprungligen från CSN, läsårsvis fr.o.m. läsåret 90/91.

Alla får vårtermin (aktuellt läsår) som avslutningstermin eftersom uppgift om termin inte är känd. Ingår fr.o.m. läsåret 96/97 i KOMVUX-statistiken.

REGISTRET ÖVER SÖKANDE TILL GYMNASIESKOLAN

Uppgifter om tidigare utbildning är hämtade fr.o.m. ht 1971 och framåt. Uppgift om utbildningens avslutningstidpunkt och utbildningsort finns ej.

Variabelns kvalitet har försämrats och fr.o.m. UREG: s version 1993-01-01 har variabeln endast värdemängden "grundskoleutb" eller "d: o saknas".

Fr.o.m. version 1996-01-01 användes inte denna källa. I stället används källan "avgångna från grundskolan".

REGISTRET ÖVER GRUNDEXAMINA FÖR FORSKAREXAMINERADE

Grundexamina vt 1970 - vt 1985. Registret innehåller första grundexamen och behörighetsgivande grundexamen för forskarstuderande. Detta register anses inte ge något ytterligare bidrag då det användes främst för att täcka förmodade brister i gamla högskoleregistret. Uppgift om examensår och termin finns, men ej utbildningsort.

LÄRARREGISTRET

Register fr.o.m. 1969 t.o.m. 1985 användes. Uppgift om utbildningens avslutningsår finns ej för alla. Utbildningsort finns ej. Registret innehöll "arbetande" lärare.

SOCIALSTYRELSENS REGISTER ÖVER MEDICINALPERSONAL

Från detta register har från år 1985 hämtats läkare/tandläkare med utländsk examen som grund för sin legitimation. Uppgift om utbildningsort finns av naturliga skäl inte i utbildningsregistret för dessa.

För att täcka gapet mellan FoB70 och högskolereformen 1977 har också följande hämtats från registret ovan, t ex sjuksköterskor, sjuksköterske-barnmorskor, operations-, röntgen-, radioterapi-, oftalmolog- och dialys-assistenter, barnmorskor och sjukgymnaster. Även psykologer och psykoterapeuter har tagits med. Uppgift om utbildningsort finns inte.

Kompletteringar från detta register gjordes till version 1995-01-01. En delmängd ur registret (de som helt saknade uppgift i UREG samt de som i denna källa hade en utbildning med högre nivå än tidigare högsta utbildning i UREG) medtogs vid uppdateringen.

ULF, UNDERSÖKNINGEN OM LEVNADSFÖRHÅLLANDEN

Fr.o.m. version 1994-01-01 inkluderades ULF-undersökningarna intermittent fr.o.m. 1985 och framåt. Uppgiften finns med endast om annan utbildningsuppgift för personen saknas.

ARBETSMARKNADSUTBILDNING, AMU-REGISTRET

Utbildningar avslutade fr.o.m. hösten 1977 t.o.m. hösten 1988. Efter denna tidpunkt upphörde möjligheten att hämta uppgifter från denna källa. ([Se ovan](#) om AMS' REGISTER ÖVER AMU-UTBILDNINGAR fr.o.m. 2000-01-01)

Av de icke företagsförlagda AMS-utbildningarna utgjorde ca 30 procent kurser inom det reguljära utbildningssystemet. Dessa utbildningsuppgifter fanns ej i denna källa. Av resterande icke företagsförlagda AMU-kurser kunde inte 1/4 SUN-kodas pga. dålig kvalitet.

Företagsförlagd AMU under den här perioden (ca 70 000 personer) ingår heller inte i utbildningsregistret. Kurserna är i genomsnitt 6-7 veckor och får vara max 6 månader.

KOMMUNAL VUXENUTBILDNING, KOMVUX

Utbildningar avslutade fr.o.m. ht 1979 och (i praktiken) t.o.m. 1990.

Via FoB90 räknar vi med att i UREG ha fått in KOMVUX-utbildning t.o.m. 1990.

I Skolverkets elevregister ingår endast KOMVUX-kurser. och inte avslutade linjer/program. Detta innebär att UREG inte kan använda detta kursregister, eftersom uppgift om avklarad linje/program saknas. Ett nytt KOMVUX-register skall under 1998 upprättas vid SCB och till version 1999-01-01 av UREG bör uttag ur detta kunna göras för UREG: s räkning.

INVANDRARENKÄT VÅREN 1995 OCH HÖSTEN 1999

Poster från den riktade enkäten till utrikes födda 20-59 år, vilka saknade utbildningsuppgift i UREG. En rapport finns skriven om enkäten och med resultat om utrikes föddas utbildningsnivå 1995-01-01. En ny riktad enkät genomfördes hösten 1999 till utrikes födda 20-44 år vilka saknade utbildningsuppgift i UREG eller hade en osäker kod från SFI. Resultat från enkäten finns redovisade i Statistiskt meddelande UF 49 SM 0001.

REGISTRET ÖVER SÖKANDE TILL KOMVUX

Uppgift om tidigare utbildning har hämtats här fr.o.m. ht 1979 t.o.m. 1996. Registret omfattar samma period som KOMVUX-registret ovan. Uppgift om den tidigare utbildningens avslutningstidpunkt och utbildningsort finns ej.

Uppgiften finns med endast om annan utbildningsuppgift för personen saknas.

LÖNEREGISTREN

Via lönestatistiken på AM-avdelningen har 1985, 1989, 1990, 1991, 1992 och framåt hämtats utbildningsuppgift för i stort sett alla i arbetskraften utom privatanställda arbetare. Uppgifterna används som komplement om annan utbildningsuppgift saknas för personen. Eftersom lönestatistiken numer använder UREG som källa för sin utbildningsuppgift, används fr.o.m. 1998-01-01 endast registret över statligt anställda som kompletteringskälla.

Primärt är det arbetsgivare som är uppgiftslämnare. För statsanställda finns 5-siffer-SUN fr.o.m. 1971. För primärkommunalt anställda finns 3-siffer-SUN för 1973 och fr.o.m. 1974 5-siffer-SUN. För landstingsanställda finns SUN-kod fr.o.m. 1975. För privatanställda tjänstemän finns 3-siffer-SUN fr.o.m. 1970. Uppgift om utbildningens avslutningsår och utbildningsår finns ej.

AKU, ARBETSKRAFTSUNDERSÖKNINGEN

Fr.o.m. version 1994-01-01 t.o.m. 1996-01-01 inkluderades AKU-undersökningarna fr.o.m. 1989 och framåt. Uppgiften finns med endast om annan utbildningsuppgift för personen saknas.

Åtgärder vid bortfall

De SCB-register som används som källor till UREG är totalundersökta. Ett visst bortfall förekommer i flera av källorna, men det är genomgående lågt. Vidtagna åtgärder för att minska bortfallet framgår av dokumentationen eller kvalitetsdeklarationen för respektive källregister.

2.5 Databeredning

Granskning och kodning

Granskning och kontroller av ingående källregister utförs av resp. ansvarig handläggare på SCB före leverans av respektive källfil till UREG.

Kodningen av utbildningsuppgifter följer Svensk Utbildningsnomenklatur (SUN-kod) och utförs på allt material före inläggning i databasen.

SUN-koden är 5-ställig.

1:a siffran anger utbildningens inriktning

2:a siffran anger utbildningens nivå

Siffrorna 3-5 anger den enskilda utbildningen

För ytterligare information hänvisas till *MIS (meddelanden i samordningsfrågor) 1996:1 Svensk utbildningsnomenklatur (del 1 Systematisk version)*

Se också avsnitt [1.2](#) för mer information om SUN-koden!

ForskarReg: Innehåller uppgifter om avlagda doktors- och licentiatexamina per läsår (Delmängd av Universitets- och högskoleregistret).

SUN-kodnyckel framställs av AM/UA och heter HN_Forskare_ååmmdd.

HögskExam: Innehåller uppgifter om avlagda examina inom grundutbildningen vid universitet och högskolor per läsår. (Delmängd av Universitets- och högskoleregistret).

SUN-kodnyckel till examenskoderna framställs av AM/UA tillsammans med AM/H och heter HN_Namnare_ååmmdd.

Data (examinerade) levereras i form av i stort sett klar indatafil från AM/H.

HögskPoäng: Innehåller uppgifter om avlagda poäng inom grundutbildningen vid universitet och högskolor per läsår (Delmängd av Universitets- och högskoleregistret).

SUN-kodnyckel framställs av AM/UA tillsammans med AM/H och heter HN_Poang_ååmmdd.

Data (poängproduktion) levereras i form av i stort sett klar indatafil från AM/H.

EXTAS: Innehåller uppgifter om avgångna elever från eftergymnasiala utbildningar vid sidan av högskoleutbildningar (polisutbildning, fritidsledarutbildning, pastorsutbildning mm).

Kodning till SUN sker vid stansning.

Från stansningen fås en i stort sett klar indatafil i stordatormiljö.

Kvalificerad yrkesutbildning, KY: Innehåller uppgifter om examinerade från försöksverksamheten med Kvalificerad yrkesutbildning (KY). Används fr.o.m. 1999-01-01
SUN-kodnyckel framställs av AM/UA och heter HN_KY1 och HN_KY2.

Komvux / examinerade: Skolverkets KOMVUX-register innehåller uppgifter om kursdeltagare i Komvux, dock inga avslutade utbildningar utan endast kurser. (Delmängd av Skolverkets elevregister).

Hittills har ingen ”summering till examination” av KOMVUX-registrets (del-) kurser skett inom KOMVUX-registrets ram, varför rapporteringen till UREG blivit mycket bristfällig efter 1990.

Komvux / längre kurser, specialkurser

Vi har från KOMVUX-registret endast kunnat koda enskilda längre kurser (>900 timmar).
(F.o.m. läsåret 96/97 finns gy-skolans specialkurser i KOMVUX-registret, men kan inte separeras)

SUN-kodnyckel heter HN_Kurs_kvxx

Leverans av data sker i stordator och filerna innehåller KOMVUX-kurser med variablerna PersonNr och KursKod.

GymnAvg: Innehåller uppgifter om avgångna elever från gymnasieskolan. (Delmängd av Skolverkets elevregister).

SUN-kodnyckel till studievägskoderna (STV-kod) framställs av AM/UA och heter HN_GymnAvg.

Avgångna levereras som ASCII-filer med PersonNr , StvKod, StvNamn och UtbOrt från AM/S.

GrundAvg: Innehåller uppgifter om avgångna elever från årskurs 9 (Delmängd av Skolverkets elevregister).

Alla elever med minst ett betyg ges samma SUN-kod 02099

Avgångna levereras som ASCII-filer med PersonNr och UtbOrt från AM/S.

ULF: I SCB:s enkätundersökning om levnadsförhållanden frågas bl.a. om utbildningsbakgrund.

Fil med PersonNr och SUN-kod fås från ULF.

LönStat: I SCB:s lönestatistik lämnas uppgifter om utbildningsbakgrund för anställda inom det statliga området.

Fil med PersonNr och SUN-kod fås från AM/LS.

SFI: I undersökningen om deltagande i Svenska för invandrare (delmängd av Skolverkets elevregister) finns uppgifter om utbildningsbakgrund.

SUN-kodning sker utifrån uppgivet antal år i skolan (utbildningsbakgrund) och kodas av AM/UA till SUN-nivå med HN_SFI.

Fil levereras som ASCII-fil med PersonNr och Antal_Ar från AM/S.

SIV: Statens invandrarverk samlar in uppgifter om utbildningsbakgrund för invandrare.

SUN-kodning sker utifrån ett internt kodsysteem från AMS bestående av c:a 50 utbildningsgrupper. Nyckeln heter HN_AMSMeta.

Leverans via BE med hittills svagt resultat.

AMS: AMS samlar månadsvis in uppgifter om utbildningsbakgrund för arbetssökande (HÄNDEL-databasen).

SUN-kodning sker utifrån ett internt kodsysteem från AMS bestående av c:a 50 utbildningsgrupper. Nyckeln heter HN_AMSMeta.

Leverans från AMS sker via BoR/RA med månads alt ½-årsfiler med PersonNr och AMS' internkod.

[Se ovan](#) om AMS' REGISTER ÖVER AMU-UTBILDNINGAR fr.o.m. 2000-01-01

CSN: CSN samlar in uppgifter om utbildningsbakgrund. Nyckel i HN_CSNMeta.

KVALIFICERAD YRKESUTBILDNING: Från SCB:s högskoleprogram hämtas examinerade vid KY fr.o.m. uppdatering 1999-01-01.

I tabellen HN_KY1 skapas kopplingen SUN-Bransch utifrån SUN-nämndens beslut. Finns en AKO excelfil 'kyutbx förslag....xls' med SUN-koder. (editeras i MSQuery)

Från Olle Lindgrens, AM/H, Accessdatabas 'kySCB.mdb' exporteras

'tblBeviljade_kort.txt' som laddas i tabellen HN_KY2.

Här finns koppling UtbNr-Bransch och SUN matchas på

resp UtbNr >> UtbNr - SUN klart!

Kommunkoder till Kommuntexter i HN_KY2 hämtas från H_Kommun_ååmmdd.

(Lyftet: SCB: s databas (under uppbyggnad) över personer som deltar i kunskapslyftet innehåller uppgifter om utbildningsbakgrund.)

3 Observationsregister

3.1 Mål- och observationsobjekt

Objektgraf:

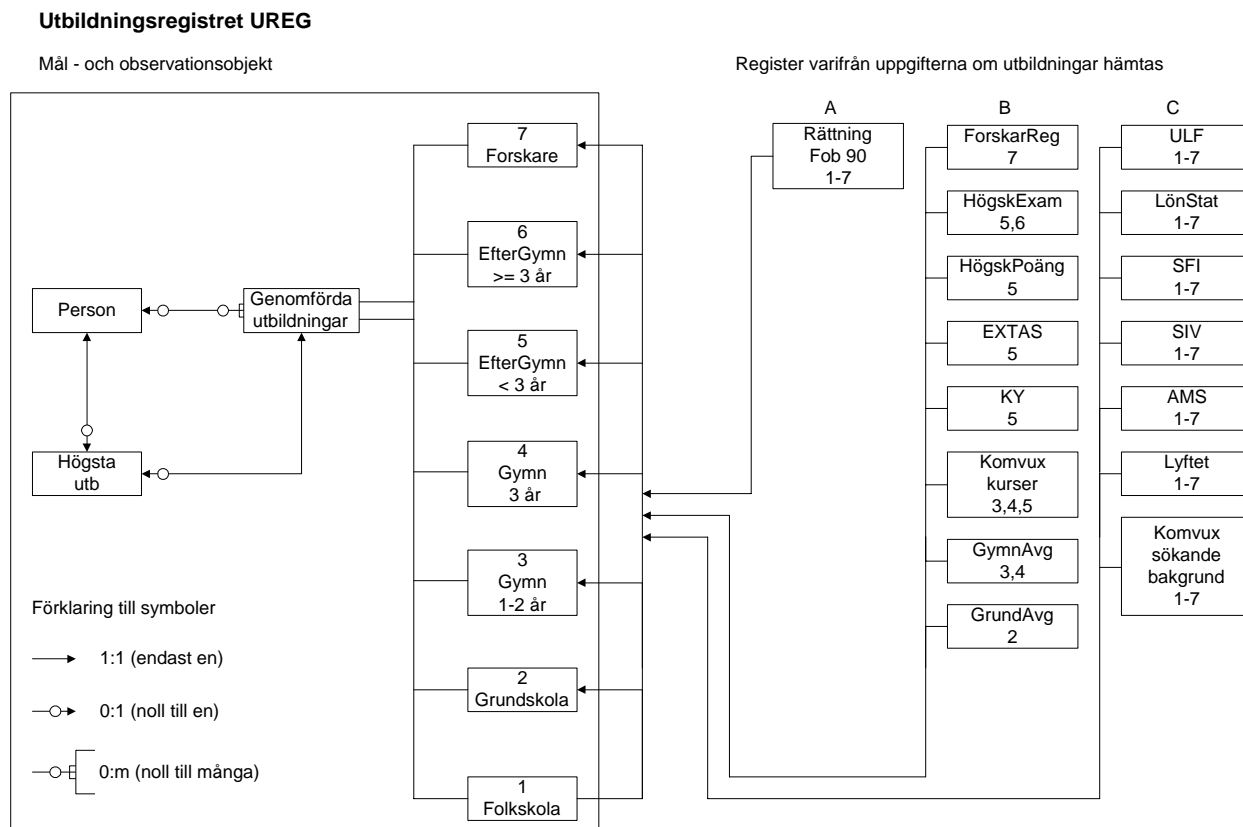

Målobjekt:

Person: I Sverige vid aktuellt årsskifte folkbokförda personer 16-74 år enligt RTB.

Personens högsta utbildning: Den utbildning, som för varje individ, valts som högsta utbildning. En person kan sakna uppgift om högsta utbildning

(FörvArb: I Sverige folkbokförda personer 16-74 år enligt RTB vid aktuellt årsskifte, som månaden innan (november) ansetts vara förvärvsarbetande enligt RAMS: s (Sysselsättningsregistrets) definitioner.)

Utförligare beskrivning av målobjekten med variabellista finns under 1.2 och beskrivning av variabler för källregistren under 5.4.

Observationsobjekt:

Genomförda utbildningar: För att kunna välja högsta utbildning observeras genomgångna utbildningar för individer på olika nivåer inom utbildningssystemet, från folkskolenivå till forskarnivå. Uppgifterna samlas i en ackumulerad fil över genomförda utbildningar, som sedan utgör grunden för val av högsta utbildning. Objektet "Genomförda utbildningar" består av utbildningar för individen på maximalt 7 utbildningsnivåer. De 7 nivåerna är:

7 Forskare: Doktorsexamina och licentiatexamen avlagda vid svenska universitet och högskolor samt motsvarande utbildningar genomförda i andra länder

6 Eftergymnasial utbildning på mer än 3 år: Examina inom högskoleområdet omfattande 120 poäng, t.ex. magister- och kandidatexamen, civilingenjörsexamen, läkarexamen, juris kand-examen, sjuksköterskeexamen 120 poäng, ingenjörsexamen 120 poäng osv, samt motsvarande utbildningar genomföra i andra länder

5 Eftergymnasial utbildning på mindre än 3 år: Examina inom högskoleområdet omfattande högst 119 poäng, t.ex. sjuksköterskeutbildning 100 poäng, ingenjörsexamen 80 poäng, lågstadielärarexamen, mellanstadielärarexamen osv., samt motsvarande utbildningar genomförda i andra länder. Eftergymnasiala utbildningar genomförda utanför högskolans ram, t.ex. polisutbildning, diakonissutbildning, pilotutbildning. Även avklarade studier omfattande minst 20 poäng i ämne vid universitet och högskola samt teknisk gymnasium årskurs 4.

4 Gymnasium 3 år: Avgångar från gymnasieskolans 3-åriga program och linjer, efter 1990 ej inklusive KOMVUX, samt motsvarande utbildningar genomförda i andra länder.

3 Gymnasium 1 - 2 år: Avgångar från 2-åriga linjer och specialkurser inom gymnasieskolan samt motsvarande utbildningar genomförda i andra länder. Även äldre utbildningar på gymnasial nivå t.ex. fackskole- och yrkesskoleutbildningar ingår.

2 Grundskola: Förgymnasiala utbildningar omfattande 9 år

1 Folkskola: Förgymnasiala utbildningar omfattande mindre än 9 år

Individens "Genomförda utbildningar" kan bestå av utbildningar från i princip alla nivåer och även flera uppgifter för en nivå. Vanligt är då att uppgifterna kommer from flera olika källregister.

Population för objektet "Genomförda utbildningar": Objektet innehåller utbildningar för alla personer som är kända via de olika registren som används för insamling av data.

Genomförda utbildningar:

Variabel	Definition	Ursprung
PersonNr	Personnummer	
SUN	Utbildning enligt Svensk utbildningsnomenklatur (MIS 1996:1), 5 siffror	Direkt från källregistren eller skapas utifrån uppgifterna i källregistren
Examensår	År för examen/avslutningsår	Källregistren
Examenstermin	Termin för examen	Källregistren
Examensort	Län/kommun för examen	Källregistren
Källaår	År för inläggning i bruttofilen	Skapad
Källakod	Kod för källregister	Skapad
PrioSunFin	Prioritering av SUN-kod per nivå	Hämtas från prioriteringstabell, ev. tabellen över alla SUN-koder

Exempel på register som användes vid uppbyggnaden av UREG (se också 2.4):

FoB70: När UREG skapades 1985 utgjorde uppgifter om befolkningens högsta utbildning enligt folk- och bostadsräkningen 1970 basen.

Därtill lades *uppgifter om utflödet från olika skolformer* för åren 1971 - 1985 från de s.k. **B,C-registren** i grafen ovan. Andra viktiga källor har varit:

FoB: 90: I folk- och bostadsräkningen 1990 frågades om högsta utbildning. Uppgifterna finns med i UREG fr.o.m. version 1991-01-01

Invandrarenkäten: 1995 genomfördes en enkätundersökning riktad till 140 000 invandrare där uppgift om utbildning saknades. Uppgifterna finns med i UREG fr.o.m. version 1995-01-01
1999 genomfördes en liknande undersökning (ca 30 000 svar). Dessa uppgifterna finns med i UREG fr.o.m. version 2000-01-01

Register som f.n. används för uppdateringar av UREG (se också 2.4 och 2.5):

De viktigaste registren varifrån uppgifter om genomgångna utbildningar hämtas är de register som förs vid SCB som beskriver utflödet från olika skolformer per läsår. (s.k. **B-register** i grafen ovan). Dessa register är för närvarande:

ForskarReg: Innehåller uppgifter om avlagda doktors- och licentiatexamina per läsår. (Delmängd av Universitets- och högskoleregistret).

HögskExam: Innehåller uppgifter om avlagda examina inom grundutbildningen vid universitet och högskolor per läsår (Delmängd av Universitets- och högskoleregistret).

HögskPoäng: Innehåller uppgifter om avlagda poäng inom grundutbildningen vid universitet och högskolor per läsår (Delmängd av Universitets- och högskoleregistret).

EXTAS: Innehåller uppgifter om avgångna elever från eftergymnasiala utbildningar vid sidan av högskoleutbildningar (polisutbildning, fritidsledarutbildning, pastorsutbildning mm).

KY: Innehåller uppgifter om examinerade från försöksverksamheten med Kvalificerad yrkesutbildning (KY).

Komvux: Innehåller uppgifter om elever i Komvux, dock inga avslutade utbildningar utan endast kurser (Delmängd av Skolverkets elevregister).

GymnAvg: Innehåller uppgifter om avgångna elever från gymnasieskolan (Delmängd av Skolverkets elevregister).

GrundAvg: Innehåller uppgifter om avgångna elever från årskurs 9 (Delmängd av Skolverkets elevregister).

Uppgifter om vissa utbildningar, i första hand utbildningar genomgångna i andra länder, täcks inte upp av ovanstående register. För att täcka upp sådana brister används ett antal register som beskriver personers utbildningsbakgrund vid olika tillfällen (s.k. **C-register** i grafen ovan). Uppgifter från dessa register används i princip endast när uppgifter om genomgångna utbildningar annars saknas, då de inte håller samma höga kvalitet som övriga insamlade uppgifter. För närvarande används uppgifter från nedanstående s.k. C-register:

ULF: I SCB:s enkätundersökning om levnadsförhållanden frågas bl.a. om utbildningsbakgrund.

LönStat: I SCB:s lönestatistik lämnas uppgifter om utbildningsbakgrund för anställda inom det statliga området.

SFI: I undersökningen om deltagande i Svenska för invandrare (delmängd av Skolverkets elevregister) finns uppgifter om utbildningsbakgrund.

SIV: Statens invandrarverk samlar in uppgifter om utbildningsbakgrund för invandrare.

AMS: AMS samlar in uppgifter om utbildningsbakgrund för arbetssökande. AMS har också register över AMU-utbildningar.

CSN: CSN samlar in uppgifter om utbildningsbakgrund för studiemedelsanvändare.

(Lyftet: SCB:s databas (under uppbyggnad) över personer som deltar i kunskapslyftet innehåller uppgifter om utbildningsbakgrund.)

3.2 Variabelförteckningar

Register

Namn UREG	Presentationstext Utbildningsregistret (UREG)	
Beskrivning UREG innehåller uppgifter om avslutade utbildningar för landets invånare i åldrarna 16-74 år.	Registertyp standardiserat register	

Version

Namn UREGPHU	Presentationstext Utbildningsregistret (UREG)	
Beskrivning Innehåller personuppgifter och den högsta utbildningen	Personregister ja	Slutligt observationsregister ja

Databas

Namn UREG1999	Första tid 1999	Senaste tid 1999
Presentationstext Utbildningsregistret (UREG), 1999-12-31	Referenstid 31 december	
Beskrivning Innehåller en tabell per årgång med en rad per person. Personnummer och personens högsta utbildning.		
Tillgänglighet Tabellen är endast tillgänglig för intern användning. Materialet är sekretesskyddat. Eventuellt utlämnande får endast ske efter särskild prövning.		
Arkiveringsdatum	Arkivplats	

Tabell / flat fil

Presentationstext personens högsta utbildning	
Objekttyp Folkbokförda personer	Population Folkbokförda personer 16-74 år 2000-01-01.
Beskrivning Innehåller en rad per person. Personuppgifter samt personens högsta utbildning.	Antal tabellrader / poster 6335136

Variabler - Innehåll

Presentationstext	Beskrivning	Uppgiftskälla	Definition/Mätmetod	Referenstid	Summerbar	Enhet	Namn på värdemängd
årsversion	Årtalet avser produktionsår av UREG.	Egen härledd variabel.	Ar = Årtalet avser produktionsår av UREG.		ej summerbar		Ar00
personnummer	Personnumret för en individ.	RTB	PersonNr = Av folkbokföringsmyndighet tilldelat personnummer.		ej summerbar		PersonNr
ålder	Personens ålder vid aktuellt årsskifte.	RTB, härledd variabel	Ålder = Årtalet i mättiden - födelseåret.		ej summerbar		Alder
kön	Anger en persons kön.	RTB, härledd variabel	Kon = Är personnumrets näst sista siffra udda är det en man annars är det en kvinna.		ej summerbar		Kon
åldersgrupp	Gruppering av åldrar.	RTB, härledd variabel	AldersGrp = Gruppering av åldrar.		ej summerbar		AldersGrp
född i Sverige/utomlands	Anger om en person fötts i Sverige eller utomlands.	RTB	FodSU = Anger om en person fötts i Sverige (S) eller utomlands (U).		ej summerbar		FodSU
bostadens länskod	Anger länskod för en persons bostad.	RTB	Län = Anger bostadens lokalisering genom en länskod som bestäms av var personen är folkbokförd.	2000-01-01	ej summerbar		Lan00
bostadens kommunkod	Anger kommunkoden	RTB	Kommun = Anger	2000-01-01	ej summerbar		Kommun00

Presentationstext	Beskrivning	Uppgiftskälla	Definition/Mätmetod	Referenstid	Summerbar	Enhet	Namn på värdemängd
	för en persons bostad.		bostadens lokalisering genom en kommunkod som bestäms av var personen är folkbokförd.				
bostadens församlingskod	Anger församlingskoden för en persons bostad.	RTB	Församling = Anger bostadens lokalisering genom en församlingskod som bestäms av var personen är folkbokförd.	2000-01-01	ej summerbar		Forsamling00
fastighetens koordinater	Fastighetens koordinater.	GIS-databasen	XYKoord = Fastighetens belägenhet uttryckt i X- och Y-koordinater.	2000-01-01	ej summerbar		XYKoord
senaste år för invandring	Senaste år för invandring.	RTB	SenInvAr = År för senaste invandring.		ej summerbar		SenInvAr00
utbildningens SUN-kod	Utbildningens kodad enligt Svensk utbildningsnomenklatur (SUN).	Svensk utbildningsnomenklatur (SUN)	SUN = Utbildning enligt Svensk utbildningsnomenklatur (SUN). Hela koden.		ej summerbar		SUN00
SUN3	Utbildning enligt Svensk utbildningsnomenklatur (SUN). De tre inledande positionerna i koden.	Svensk utbildningsnomenklatur (SUN)	SUN3 = Utbildning enligt Svensk utbildningsnomenklatur (SUN). De tre inledande positionerna i koden.		ej summerbar		SUN300
utbildningsinriktning	Utbildningens inriktning enligt Svensk utbildningsnomenklatur (SUN).	Svensk utbildningsnomenklatur (SUN)	SUNInr = Utbildningens inriktning enligt Svensk utbildningsnomenklatur (SUN).		ej summerbar		SUNInr00
utbildningsnivå	Utbildningens nivå enligt Svensk utbildningsnomenklatur (SUN)	Svensk utbildningsnomenklatur (SUN)	SUNNiva = Utbildningens nivå enligt Svensk		ej summerbar		SUNNiva00

Presentationstext	Beskrivning	Uppgiftskälla	Definition/Mätmetod	Referenstid	Summerbar	Enhet	Namn på värdemängd
	r (SUN).		utbildningsnomenklatur (SUN).				
grov SUN-nivå	Aggregering av utbildningsnivå.	Svensk utbildningsnomenklatur (SUN)	SUNGroV = Aggregering av utbildningsnivå.		ej summerbar		SUNGroV00
utbildningsgrupp	Den utbildningsgrupp utbildningen tillhör.	Svensk utbildningsnomenklatur (SUN)	SUNGrp = Gruppering av SUN-koder.		ej summerbar		SUNGrp00
examensår	År för examen/avslutning.		ExamAr = Examens- eller avslutningsår. Data saknas för ca 50% av raderna.		ej summerbar		ExamAr00
examenstermin	Termin för examen/avslutning.		ExamTer = Termin för examen/avslutning. Data saknas för ca 50% av raderna.		ej summerbar		ExamTer00
källkod	Den källa från vilken uppgift om utbildningen hämtats.	Egen härledd variabel.	Kallkod = Den kod som källan tilldelats.		ej summerbar		Kallkod00
källår	Det år som uppgiften lagts in i systemet.		KallAr = Det år som uppgiften lagts in i systemet.		ej summerbar		KallAr00
examenslän	Län där examen/avslutning ägt rum.		ExamLan = Län där examen/avslutning ägt rum. Den länskod som var aktuell vid personens examen/avslutning. Data saknas för ca 50% av raderna.		ej summerbar		ExamLan00
examenskommun	Den kommun där examen/avslutning ägt rum.		ExamKommun = Den kommun där examen/avslutning ägt rum. Den kommunkod som var aktuell vid personens examen/avslutning.		ej summerbar		ExamKommun00

Presentationstext	Beskrivning	Uppgiftskälla	Definition/Mätmetod	Referenstid	Summerbar	Enhet	Namn på värdemängd
			Data saknas för ca 50% av raderna.				
medborgarskapslandsnamn	Anger en persons medborgarskap i klartext.	RTB	Medblandnamn = Anger en persons medborgarskap i form av klartext.		ej summerbar		Medblandnamn00
födelselandsnamn	Anger i klartext i vilket land som personen är född.	RTB	Fodselandnamn = Anger en persons födelseland i form av klartext.		ej summerbar		Fodselandnamn00
bostadens fastighetsbeteckning	Anger fastighetsbeteckningen på den fastighet där personen var folkbokförd den 31/12.	RTB	FastBet = Den beteckning som används på fastigheten för att identifiera den.		ej summerbar		FastBet
gruppering av födelseländer till världsdelar	Gruppering av födelseländer till världsdelar.	RTB	FodVardsdelkod = Gruppering av födelseländer till världsdelar.		ej summerbar		Fodvarldsdelkod00

Värdemängder

Namn	Beskrivning
Alder	Personens ålder vid aktuellt årsskifte.
Kod	Benämning
16	16 år
17	17 år
18	18 år
19	19 år
20	20 år
21	21 år
22	22 år
23	23 år
24	24 år

25	25 år
26	26 år
27	27 år
28	28 år
29	29 år
30	30 år
31	31 år
32	32 år
33	33 år
34	34 år
35	35 år
36	36 år
37	37 år
38	38 år
39	39 år
40	40 år
41	41 år
42	42 år
43	43 år
44	44 år
45	45 år
46	46 år
47	47 år
48	48 år
49	49 år
50	50 år
51	51 år
52	52 år
53	53 år
54	54 år
55	55 år
56	56 år
57	57 år
58	58 år
59	59 år
60	60 år

61	61 år
62	62 år
63	63 år
64	64 år
65	65 år
66	66 år
67	67 år
68	68 år
69	69 år
70	70 år
71	71 år
72	72 år
73	73 år
74	74 år

Namn	Beskrivning
AldersGrp	Åldersgrupp
Kod	Benämning
1	16-19 år
2	20-24 år
3	25-34 år
4	35-44 år
5	45-54 år
6	55-64 år
7	65-74 år

Namn	Beskrivning
Ar00	Årsversion av UREG
Kod	Benämning
2000	Årsversion

Namn	Beskrivning
ExamAr00	År för examen/avslutning.
Kod	Benämning

****	Okänt
1937	1937
1938	1938
1939	1939
1940	1940
1941	1941
1942	1942
1943	1943
1944	1944
1945	1945
1946	1946
1947	1947
1948	1948
1949	1949
1950	1950
1951	1951
1952	1952
1953	1953
1954	1954
1955	1955
1956	1956
1957	1957
1958	1958
1959	1959
1960	1960
1961	1961
1962	1962
1963	1963
1964	1964
1965	1965
1966	1966
1967	1967
1968	1968
1969	1969
1970	1970
1971	1971

1972	1972
1973	1973
1974	1974
1975	1975
1976	1976
1977	1977
1978	1978
1979	1979
1980	1980
1981	1981
1982	1982
1983	1983
1984	1984
1985	1985
1986	1986
1987	1987
1988	1988
1989	1989
1990	1990
1991	1991
1992	1992
1993	1993
1994	1994
1995	1995
1996	1996
1997	1997
1998	1998
1999	1999

Namn	Beskrivning
ExamKommun00	Den kommun där examen/avslutning ägt rum.
Kod	Benämning
****	Uppgift saknas
0106	Rimbo
0114	Upplands-Väsby

0115	Vallentuna
0117	Österåker
0120	Värmdö
0123	Järfälla
0125	Ekerö
0126	Huddinge
0127	Botkyrka
0128	Salem
0136	Haninge
0138	Tyresö
0139	Upplands-Bro
0140	Nykvarn
0160	Täby
0162	Danderyd
0163	Sollentuna
0164	Saltsjöbaden
0180	Stockholm
0181	Södertälje
0182	Nacka
0183	Sundbyberg
0184	Solna
0185	Djursholm
0186	Lidingö
0187	Vaxholm
0188	Norrtälje
0191	Sigtuna
0192	Nynäshamn
0226	Huddinge
0236	Österhaninge
0260	Täby
0262	Danderyd
0263	Sollentuna
0281	Södertälje
0282	Nacka
0283	Sundbyberg
0284	Solna

0286	Lidingö
0288	Norrtälje
0305	Håbo
0319	Älvkarleby
0360	Tierp
0380	Uppsala
0381	Enköping
0382	Östhammar
0411	Daga
0428	Vingåker
0461	Gnesta
0480	Nyköping
0481	Oxelösund
0482	Flen
0483	Katrineholm
0484	Eskilstuna
0486	Strängnäs
0488	Trosa
0509	Ödeshög
0512	Ydre
0513	Kinda
0560	Boxholm
0561	Åtvidaberg
0562	Finspång
0563	Valdemarsvik
0580	Linköping
0581	Norrköping
0582	Söderköping
0583	Motala
0584	Vadstena
0586	Mjölby
0604	Aneby
0617	Gnosjö
0623	Reftele
0642	Mullsjö
0643	Habo

0662	Gislaved
0665	Vaggeryd
0680	Jönköping
0681	Huskvarna
0682	Nässjö
0683	Värnamo
0684	Sävsjö
0685	Vetlanda
0686	Eksjö
0687	Tranås
0688	Gränna
0760	Uppvidinge
0761	Lessebo
0763	Tingsryd
0764	Alvesta
0765	Älmhult
0767	Markaryd
0780	Växjö
0781	Ljungby
0821	Högsby
0834	Torsås
0840	Mörbylånga
0860	Hultsfred
0861	Mönsterås
0862	Emmaboda
0880	Kalmar
0881	Nybro
0882	Oskarshamn
0883	Västervik
0884	Vimmerby
0885	Borgholm
0980	Gotland
1060	Olofström
1080	Karlskrona
1081	Ronneby
1082	Karlshamn

1083	Sölvesborg
1121	Östra Göinge
1128	Hästveda
1137	Örkelljunga
1139	Östra Ljungby
1160	Tomelilla
1162	Bromölla
1163	Osby
1165	Perstorp
1166	Klippan
1167	Åstorp
1168	Båstad
1180	Kristianstad
1181	Simrishamn
1182	Ängelholm
1183	Hässleholm
1214	Svalöv
1230	Staffanstorp
1231	Burlöv
1233	Vellinge
1256	Östra Göinge
1257	Örkelljunga
1260	Bjuv
1261	Kävlinge
1262	Lomma
1263	Svedala
1264	Skurup
1265	Sjöbo
1266	Hörby
1267	Höör
1270	Tomelilla
1272	Bromölla
1273	Osby
1275	Perstorp
1276	Klippan
1277	Åstorp

1278	Båstad
1280	Malmö
1281	Lund
1282	Landskrona
1283	Helsingborg
1284	Höganäs
1285	Eslöv
1286	Ystad
1287	Trelleborg
1290	Kristianstad
1291	Simrishamn
1292	Ängelholm
1293	Hässleholm
1311	Harplinge
1315	Hylte
1380	Halmstad
1381	Laholm
1382	Falkenberg
1383	Varberg
1384	Kungsbacka
1401	Härryda
1402	Partille
1407	Öckerö
1415	Stenungsund
1417	Ljungskile
1419	Tjörn
1421	Orust
1427	Sotenäs
1430	Munkedal
1431	Svarteborg
1435	Tanum
1438	Dals-Ed
1439	Färgelanda
1440	Ale
1441	Lerum
1442	Vårgårda

1443	Bollebygd
1444	Grästorp
1445	Essunga
1446	Karlsborg
1447	Gullspång
1452	Tranemo
1460	Bengtsfors
1461	Mellerud
1462	Lilla Edet
1463	Mark
1465	Svenljunga
1466	Herrljunga
1470	Vara
1471	Götene
1472	Tibro
1473	Töreboda
1480	Göteborg
1481	Möndal
1482	Kungälv
1484	Lysekil
1485	Uddevalla
1486	Strömstad
1487	Vänersborg
1488	Trollhättan
1489	Alingsås
1490	Borås
1491	Ulricehamn
1492	Åmål
1493	Mariestad
1494	Lidköping
1495	Skara
1496	Skövde
1497	Hjo
1498	Tidaholm
1499	Falköping
1504	Dals-Ed

1507	Färgelanda
1512	Brålanda
1521	Ale
1524	Lerum
1527	Vårgårda
1535	Bollebygd
1552	Tranemo
1560	Bengtsfors
1561	Mellerud
1562	Lilla Edet
1563	Mark
1565	Svenljunga
1566	Herrljunga
1580	Vänersborg
1581	Trollhättan
1582	Alingsås
1583	Borås
1584	Ulricehamn
1585	Åmål
1602	Grästorps
1603	Essunga
1622	Mullsjö
1623	Habo
1637	Karlsborg
1643	Gullspång
1660	Vara
1661	Götene
1662	Tibro
1663	Töreboda
1680	Mariestad
1681	Lidköping
1682	Skara
1683	Skövde
1684	Hjo
1685	Tidaholm
1686	Falköping

1715	Kil
1730	Eda
1737	Torsby
1760	Storfors
1761	Hammarö
1762	Munkfors
1763	Forshaga
1764	Grums
1765	Årjäng
1766	Sunne
1780	Karlstad
1781	Kristinehamn
1782	Filipstad
1783	Hagfors
1784	Arvika
1785	Säffle
1814	Lekeberg
1860	Laxå
1861	Hallsberg
1862	Degerfors
1863	Hällefors
1864	Ljusnarsberg
1880	Örebro
1881	Kumla
1882	Askersund
1883	Karlskoga
1884	Nora
1885	Lindesberg
1904	Skinnskatteberg
1907	Surahammar
1917	Heby
1960	Kungsör
1961	Hallstahammar
1962	Norberg
1980	Västerås
1981	Sala

1982	Fagersta
1983	Köping
1984	Arboga
2021	Vansbro
2023	Malung
2026	Gagnef
2029	Leksand
2031	Rättvik
2034	Orsa
2039	Älvdalen
2061	Smedjebacken
2062	Mora
2080	Falun
2081	Borlänge
2082	Säter
2083	Hedemora
2084	Avesta
2085	Ludvika
2101	Ockelbo
2104	Hofors
2121	Ovanåker
2127	Arbrå
2132	Nordanstig
2161	Ljusdal
2180	Gävle
2181	Sandviken
2182	Söderhamn
2183	Bollnäs
2184	Hudiksvall
2201	Haverö
2214	Noraström
2260	Ånge
2262	Timrå
2280	Härnösand
2281	Sundsvall
2282	Kramfors

2283	Sollefteå
2284	Örnsköldsvik
2303	Ragunda
2305	Bräcke
2309	Krokom
2313	Strömsund
2321	Åre
2322	Undersåker
2326	Berg
2361	Härjedalen
2380	Östersund
2401	Nordmaling
2403	Bjurholm
2404	Vindeln
2409	Robertsfors
2412	Burträsk
2417	Norsjö
2418	Malå
2421	Storuman
2422	Sorsele
2425	Dorotea
2460	Vännäs
2462	Vilhelmina
2463	Åsele
2480	Umeå
2481	Lycksele
2482	Skellefteå
2505	Arvidsjaur
2506	Arjeplog
2510	Jokkmokk
2513	Överkalix
2514	Kalix
2518	Övertorneå
2521	Pajala
2523	Gällivare
2560	Älvsbyn

2580	Luleå
2581	Piteå
2582	Boden
2583	Haparanda
2584	Kiruna

Namn	Beskrivning
ExamLan00	Län där examen/avslutning ägt rum.
Kod	Benämning
**	Uppgift saknas
01	Stockholm
02	Stockholm
03	Uppsala
04	Södermanland
05	Östergötland
06	Jönköping
07	Kronoberg
08	Kalmar
09	Gotland
10	Blekinge
11	Kristianstad
12	Skåne
13	Halland
14	Västra Götaland
15	Älvsborg
16	Skaraborg
17	Värmland
18	Örebro
19	Västmanland
20	Dalarna
21	Gävleborg
22	Västernorrland
23	Jämtland
24	Västerbotten
25	Norrbottn

Namn	Beskrivning
ExamTer00	Termin för examen/avslutning.
Kod	Benämning
*	Okänd
1	Vårtermin
2	Hösttermin

Namn	Beskrivning
FastBet	Anger fastighetsbeteckningen på den fastighet där personen var folkbokförd den 31/12.

Namn	Beskrivning
Fodelselandnamn00	Anger i klartext i vilket land som personen är född.

Namn	Beskrivning
FodSU	Anger om en person fötts i Sverige eller utomlands.
Kod	Benämning
S	Sverige
U	Utomlands

Namn	Beskrivning
Fodvarldsdeldkod00	Gruppering av födelseländer till världsdelar.
Kod	Benämning
0	Sverige
1	Norden
10	Statslös
11	Okänt
2	EU15 utom Danmark och Finland
3	Europa
4	Afrika
5	Nordamerika
6	Sydamerika
7	Asien

8	Oceanien
9	Sovjetunionen
99	Okänt

Namn	Beskrivning
Forsamling00	Församlingsindelning enligt 2000-01-01.
Kod	Benämning
011401	Ed
011402	Hammarby
011403	Fresta
011501	Vallentuna
011502	Markim
011503	Orkesta
011504	Frösunda
011505	Kårsta
011506	Vada
011507	Össeby-Garn
011508	Angarn
011702	Österåker-Östra Ryd
011703	Ljusterö-Kulla
012001	Värmdö
012002	Möja
012003	Djurö
012004	Nändö
012005	Ingarö
012006	Gustavsberg
012302	Barkarby
012303	Viksjö
012304	Jakobsberg
012305	Kallhäll
012501	Munsö
012502	Adelsö
012503	Ekerö
012504	Lövö
012509	Färingsö

012601	Huddinge
012602	Trångsund
012603	S:t Mikael
012604	Flemingsberg
012701	Botkyrka
012702	Grödinge
012703	Tumba
012705	Tullinge
012801	Salem
013601	Österhaninge
013603	Utö
013604	Ornö
013605	Dalarö
013606	Västerhaninge
013607	Muskö
013801	Tyresö
013901	Bro
013902	Låssa
013903	Kungsängen-Västra Ryd
013905	Håbo-Tibble
013906	Håtuna
014001	Turinge
014002	Taxinge
016001	Täby
016201	Danderyd
016301	Sollentuna
018001	Stockholms domkyrkoförs.
018004	Johannes
018005	Adolf Fredrik
018006	Gustav Vasa
018007	Matteus
018009	Engelbrekt
018010	Hedvig Eleonora
018011	Oscar
018013	Maria Magdalena
018014	Högalid

018015	Katarina
018017	Sofia
018018	Kungsholm
018019	S:t Göran
018021	Brännkyrka
018023	Vantör
018025	Farsta
018027	Bromma
018028	Essinge
018029	Västerled
018031	Vällingby
018034	Enskede
018036	Skarpnäck
018038	Hässelby
018039	Hägersten
018040	Skärholmen
018041	Spånga
018042	Kista
018090	Hovförsamlingen
018092	Tyska S:ta Gertrud
018093	Finska
018101	Södertälje
018102	Östertälje
018103	Tveta
018104	Enhörna
018106	Vårdinge
018107	Överjärna
018108	Ytterjärna
018110	Hölö
018111	Mörkö
018112	Västertälje
018201	Nacka
018202	Saltsjöbaden
018203	Boo
018301	Sundbyberg
018401	Solna

018402	Råsunda
018601	Lidingö
018701	Vaxholm
018801	Norrtälje
018802	Björkö-Arholma
018803	Väddö
018804	Singö
018805	Häverö
018806	Edebo
018807	Ununge
018808	Edsbro
018809	Fasterna
018810	Rimbo
018811	Rö
018812	Skederid
018813	Husby-Sjuhundra
018814	Gottröra
018815	Närtuna
018816	Malsta
018817	Lohärad
018818	Estuna
018819	Söderby-Karl
018820	Roslags-Bro
018821	Vätö
018822	Rådmansö
018823	Frötuna
018824	Blidö
018825	Länna
018826	Riala
019101	Sigtuna
019102	S:t Olof
019103	S:t Per
019104	Haga
019105	Odensala
019106	Husby-Ärlinghundra
019108	Norrsunda

019109	Skepptuna
019112	Valsta
019201	Nynäshamn
019202	Sorunda
019203	Torö
019204	Ösmo
030501	Kalmar
030502	Yttergran
030503	Övergran
030504	Häggeby
030505	Skokloster
031901	Älvkarleby
031902	Skutskär
036001	Tolfta
036003	Vendel
036004	Tegelsmora
036005	Tierp
036006	Söderfors
036007	Västland
036008	Österlövsta
036009	Hållnäs
038001	Uppsala domkyrkoförs.
038002	Helga Trefaldighet
038003	Gamla Uppsala
038004	Vaksala
038005	Danmark
038006	Funbo
038007	Hagby
038008	Ramsta
038009	Balingsta
038010	Västeråker
038011	Dalby
038012	Uppsala-Näs
038013	Läby
038014	Vänge
038015	Åland

038016	Skogs-Tibble
038017	Järlåsa
038018	Jumkil
038019	Börje
038020	Åkerby
038021	Bälinge
038022	Skuttunge
038023	Tensta
038024	Lena
038025	Ärentuna
038026	Björklinge
038027	Viksta
038028	Knutby
038029	Bladåker
038030	Faringe
038031	Almunge
038032	Lagga
038033	Alsike
038034	Vassunda
038035	Knivsta
038036	Östuna
038037	Husby-Långhundra
038038	Gottsunda
038039	Stavby
038040	Tuna
038041	Rasbo
038042	Rasbokil
038101	Enköping
038102	Enköpings-Näs
038103	Teda
038104	Svinnegarn
038105	Tillinge
038106	Bred
038107	Sparrsätra
038109	Boglösa
038110	Lillkyrka

038111	Vallby
038112	Kungs-Husby
038113	Torsvi
038114	Veckholm
038115	Hacksta
038116	Löt
038117	Villberga
038118	Husby-Sjutolft
038119	Litslena
038120	Härkeberga
038121	Holm
038122	Fittja
038123	Kulla
038124	Hjälsta
038125	Giresta
038126	Fröslunda
038127	Biskopskulla
038128	Långtora
038129	Nysätra
038130	Gryta
038131	Simtuna
038132	Frösthult
038133	Härnevi
038134	Torstuna
038135	Österunda
038136	Altuna
038201	Östhammar
038202	Forsmark
038203	Valö
038204	Börstil
038205	Hökhuvud
038206	Harg
038207	Öregrund
038208	Gräsö
038209	Alunda
038210	Ekeby

038211	Skäfthammar
038212	Morkarla
038213	Film
038214	Dannemora
042801	Västra Vingåker
042802	Österåker
046101	Frustuna
046103	Gåsinge-Dillnäs
046104	Björnlunda
046105	Gryt
048001	Nyköpings S:t Nicolai
048002	Nyköpings Alla Helgona
048004	Svärta
048005	Tunaberg
048006	Bergshammar
048007	Tuna
048008	Lunda
048009	Kila
048010	Stigtomta
048014	Råby-Ripsa
048015	Lid
048017	Ludgo-Spelvik
048019	Runtuna
048020	Tystberga-Bälinge
048023	Lästringe
048027	Vrena
048101	Oxelösund
048201	Flen
048202	Helgesta-Hyltinge
048204	Årdala
048205	Lilla Malma
048206	Dunker
048207	Mellösa
048208	Bettna
048209	Blacksta
048210	Forssa

048211	Vadsbro
048301	Katrineholm
048302	Björkvik
048303	Lerbo
048304	Sköldinge
048305	Floda
048306	Stora Malm
048307	Östra Vingåker
048308	Julita
048309	Nävertorp
048401	Eskilstuna Fors
048402	Eskilstuna Kloster
048403	Torshälla
048410	Hällby
048411	Tumbo
048412	Råby-Rekarne
048413	Gillberga
048414	Lista
048415	Öja
048416	Västermo
048417	Näshulta
048418	Husby-Rekarne
048419	Stenkvista
048420	Ärla
048421	Kafjärden
048601	Strängnäs domkyrkoförs.
048603	Aspö
048604	Mariefred
048605	Länna
048606	Åker
048607	Toresund
048608	Ytterselö
048609	Överselö
048612	Helgarö
048613	Härad
048614	Vårfruberga

048801	Trosa stadsförs.
048802	Trosa-Vagnhärad
048803	Västerljung
050901	Stora Åby
050902	Ödeshög
050903	Svanshals
050904	Västra Tollstad
050905	Heda
050906	Rök
050907	Trehörna
051201	Torpa
051202	Asby
051203	Sund
051204	Västra Ryd
051205	Svinhult
051206	Norra Vi
051301	Tidersrum
051302	Kisa
051303	Västra Eneby
051304	Horn
051305	Hycklinge
051306	Oppeby
051307	Hägerstad
051308	Kättilstad
051309	Tjärstad
056002	Ekeby
056003	Rinna
056004	Åsbo
056005	Blåvik
056006	Malexander
056101	Åtvid
056102	Grebo
056103	Värna
056104	Björnsäter
056105	Yxnerum
056106	Hannäs

056107	Gärdserum
056201	Risinge
056202	Hällestad
056203	Regna
056204	Skedevi
056301	Valdemarsvik
056302	Ringarum
056304	Gryt
056305	Tryserum
056306	Östra Ed
058001	Linköpings domkyrkoförs.
058002	Linköpings S:t Lars
058003	Landeryd
058004	Slaka
058005	Kärna
058006	Kaga
058007	Ledberg
058008	Vist
058009	Värdsnäs
058010	Skeda
058011	Nykil
058012	Ulrika
058013	Gammalkil
058014	Sjögestad
058015	Västerlösa
058016	Björkeberg
058017	Rapestad
058018	Vikingstad
058019	Vreta Kloster
058020	Flistad
058021	Ljung
058022	Stjärnorp
058023	Östra Harg
058024	Rystad
058025	Törnevalla
058026	Östra Skrukeby

058027	Lillkyrka
058028	Gistad
058029	Örtomta
058030	Askeby
058031	Bankekind
058032	Vårdsberg
058033	Linköpings Berga
058034	Linköpings Johannelund
058035	Linköpings Skäggetorp
058036	Linköpings Ryd
058101	Norrköpings S:t Olai
058102	Norrköpings Hedvig
058103	Norrköpings Matteus
058104	Norrköpings Östra Eneby
058105	Norrköpings Borg
058106	Norrköpings S:t Johannes
058107	Styrstad
058108	Tingstad
058109	Kullerstad
058110	Vånga
058111	Skärkind
058112	Kimstad
058113	Simonstorp
058114	Kvillinge
058115	Krokek
058116	Kvarsebo
058117	Östra Stenby
058118	Konungsund
058119	Dagsberg
058120	Furingstad
058121	Täby
058122	Kuddby
058123	Å
058124	Östra Ny
058125	Östra Husby
058126	Häradshammar

058127	Jonsberg
058128	Rönö
058129	Vrinnevi
058130	Svärtinge
058201	S:t Laurentii
058202	Drothem
058203	Skönberga
058204	Västra Husby
058205	Gårdeby
058206	Östra Ryd
058207	Skällvik
058208	S:t Anna
058209	Börtrum
058210	Mogata
058301	Motala
058303	Västra Ny
058304	Godegård
058305	Kristberg
058306	Brunneby
058307	Klockrike
058308	Älvestad
058309	Fornåsa
058310	Lönsås
058311	Ekebyborna
058312	Ask
058322	Tjällmo
058323	Varv och Styra
058324	Västra Stenby
058326	Fivelstad
058401	Vadstena
058403	Strå
058404	Nässja
058405	Örberga
058406	Herrestad
058407	Källstad
058408	Rogslösa

058409	Väversunda
058410	Hov
058411	Hagebyhöga
058412	Orlunda
058601	Mjölby
058602	Högby
058603	Skänninge
058604	Bjälbo
058605	Allhelgona
058606	Järstad
058607	Normlösa
058608	Vallerstad
058609	Skeppsås
058610	Appuna
058611	Hogstad
058612	Väderstad
058613	Kumla
058614	Västra Harg
058615	Sya
058616	Östra Tollstad
058617	Viby
058618	Veta
058619	Herrberga
060401	Bälaryd
060402	Bredestad
060403	Askeryd
060404	Marbäck
060405	Frinnaryd
060406	Lommaryd
060407	Haurida
060408	Vireda
061701	Källeryd
061702	Åsenhöga
061703	Kävsjö
061704	Kulltorp, del
061705	Gnosjö

064201	Utvängstorp
064202	Sandhem
064203	Nykyrka
064204	Bjurbäck
064301	Habo
064302	Gustav Adolf
064303	Brandstorp
066201	Gislaved
066202	Våthult
066203	Bosebo
066204	Anderstorp
066205	Stengårdshult
066206	Valdshult
066207	Öreryd
066208	Norra Hestra
066209	Villstad
066210	Burseryd
066212	Gryteryd
066213	Södra Hestra
066214	Ås
066215	Kållerstad
066216	Reftele
066501	Byarum
066502	Bondstorp
066503	Tofteryd
066504	Hagshult
066505	Åker
066506	Svenarum
068001	Jönköpings Sofia
068002	Jönköpings Kristina
068003	Ljungarum
068004	Järstorp
068005	Huskvarna
068006	Hakarp
068007	Gränna
068008	Norrahammar

068009	Visingsö
068010	Skärstad
068011	Ölmstad
068012	Svarttorp
068013	Järsnäs
068014	Lekeryd
068015	Rogberga
068016	Barnarp
068017	Ödestugu
068018	Öggestorp
068019	Månsarp
068020	Bankeryd
068021	Bottnaryd
068022	Mulseryd
068023	Angerdshestra
068024	Norra Unnaryd
068201	Nässjö
068203	Norra Sandsjö
068204	Bringetofta
068205	Norra Solberga
068206	Flisby
068207	Forserum
068208	Barkeryd
068209	Malmbäck
068210	Almesåkra
068301	Värnamo
068302	Bredaryd
068303	Kulltorp, del
068304	Kärda
068305	Hånger
068306	Forsheda
068307	Torskinge
068308	Dannäs
068309	Tännö
068310	Voxtorp
068311	Gällaryd

068312	Rydaholm
068313	Fryele
068314	Nydala
068401	Sävsjö
068402	Hjärtlunda
068403	Vrigstad
068404	Hylletofta
068405	Skepperstad
068406	Hjälmseryd
068407	Stockaryd
068408	Hultsjö
068501	Vetlanda
068503	Bäckseda
068504	Näsby
068505	Fröderyd
068506	Bäckaby
068507	Ramkvilla
068508	Södra Solberga
068509	Korsberga
068510	Lemnhult
068511	Näshult
068512	Stenberga
068513	Skirö
068514	Nye
068515	Alseda
068516	Ökna
068517	Karlstorp
068518	Skede
068519	Björkö
068520	Nävelsjö
068521	Lannaskede
068522	Myresjö
068601	Eksjö
068602	Hässleby
068603	Kråkshult
068604	Bellö

068605	Ingatorp
068606	Hult
068607	Edshult
068608	Mellby
068609	Höreda
068701	Säby
068702	Adelöv
068703	Linderås
076001	Åseda
076002	Herråkra
076003	Lenhovda
076004	Nottebäck
076005	Älghult
076101	Lessebo
076102	Hovmantorp
076103	Ekeberga
076104	Ljuder
076301	Tingsås
076302	Almundsryd
076303	Älmeboda
076304	Linneryd
076305	Södra Sandsjö
076306	Väckelsång
076307	Urshult
076401	Alvesta
076402	Lekaryd
076403	Härlöv
076404	Hjortsberga m Kvenneberga
076405	Moheda
076406	Slätthög
076407	Mistelås
076408	Blädinge
076409	Vislanda
076410	Skatelöv
076411	Västra Torsås
076501	Älmhult

076502	Härlunda
076503	Virestad
076504	Stenbrohult
076505	Göteryd
076506	Pjätteryd
076507	Hallaryd
076701	Markaryd
076702	Hinneryd
076703	Traryd
078001	Växjö domkyrkoförs.
078002	Furuby
078003	Sjösås
078004	Hornaryd
078005	Drev
078006	Dädesjö
078007	Hemmesjö med Tegnaby
078008	Östra Torsås
078009	Nöbbele
078010	Uråsa
078011	Jät
078012	Kalvsvik
078013	Tävelsås
078014	Dänningelanda
078015	Vederslöv
078016	Öja
078017	Bergunda
078018	Öjaby
078019	Tjureda
078020	Gårdsby
078021	Söraby
078022	Tolg
078023	Asa
078024	Aneboda
078025	Berg
078026	Ormesberga
078027	Ör

078028	Skogslyckan
078029	Växjö Maria
078030	Teleborg
078101	Ljungby
078102	Agunnaryd
078103	Ryssby
078104	Tutaryd
078105	Södra Ljunga
078106	Hamnedå
078107	Kånna
078108	Berga
078109	Dörarp
078110	Vittaryd
078111	Angelstad
078112	Annerstad
078113	Nöttja
078114	Torpa
078115	Vrå
078116	Lidhult
078117	Odensjö
078118	Bolmsö
078119	Tannåker
082101	Fågelfors
082102	Högsby
082103	Långemåla
082104	Fagerhult
083401	Gullabo
083402	Torsås
083404	Söderåkra
084001	Vickleby
084002	Resmo
084003	Mörbylånga
084004	Stenåsa
084005	Hulterstad
084006	Kastlösa
084007	Smedby

084008	Södra Möckleby
084009	Segerstad
084010	Gräsgård
084011	Ventlinge
084012	Ås
084013	Glömminge
084014	Algutsrum
084015	Torslunda
084016	Norra Möckleby
084017	Gårdby
084018	Sandby
086001	Hultsfred
086002	Lönneberga
086003	Målilla med Gårdveda
086004	Järeda
086005	Virserum
086006	Vena
086007	Tveta
086008	Mörlunda
086101	Mönsterås
086102	Fliseryd
086103	Ålem
086201	Emmaboda
086202	Vissefjärda
086203	Algutsboda
086204	Långasjö
088001	Kalmar domkyrkoförs.
088002	Förlösa-Kläckeberga
088003	Dörby
088004	Hossmo
088005	Ryssby
088006	Åby
088008	Ljungby
088009	Hagby
088010	Voxtorp
088011	Halltorp

088012	Arby
088013	Mortorp
088014	Karlslunda
088015	Kalmar S:t Johannes
088016	Heliga Korset
088017	S:ta Birgitta
088018	Två systrar
088101	Nybro
088102	Kräksmåla
088103	Bäckebo
088104	Kristvalla
088105	Madesjö
088106	Örsjö
088107	S:t Sigfrid
088108	Oskar
088109	Hälleberga
088201	Oskarshamn
088203	Misterhult
088204	Kristdala
088205	Döderhult
088301	Västervik
088302	Törnsfall
088303	Gladhammar
088304	Västrum
088305	Ukna
088306	Dalhem
088307	Överum
088308	Västra Ed
088309	Loftahammar
088310	Lofta
088311	Gamleby
088312	Odensvi
088314	Hallingeberg
088315	Hjorted
088316	Blackstad
088401	Vimmerby

088403	Rumskulla
088404	Pelarne
088405	Frödinge
088406	Locknevi
088407	Djursdala
088408	Södra Vi
088409	Tuna
088501	Borgholm
088502	Föra
088503	Alböke
088504	Löt
088505	Egby
088506	Bredsättra
088507	Köping
088508	Räpplinge
088509	Högsrum
088510	Gärslösa
088511	Långlöt
088512	Runsten
088513	Böda
088514	Högby
088515	Källa
088516	Persnäs
098001	Visby domkyrkoförs.
098002	Othem
098003	Boge
098004	Fårö
098005	Bunge
098006	Rute
098007	Fleringe
098008	Hall
098009	Hangvar
098010	Lärbro
098011	Hellvi
098012	Bäl
098013	Hejnum

098014	Tingstäde
098015	Stenkyrka
098016	Lummelunda
098017	Martebo
098018	Väskinde
098019	Bro
098020	Lokrume
098021	Fole
098022	Ekeby
098023	Källunge
098024	Vallstena
098025	Gothem
098026	Hörsne med Bara
098027	Norrlanda
098028	Ganthem
098029	Dalhem
098030	Barlingbo
098031	Endre
098032	Hejdeby
098033	Follingbo
098034	Akebäck
098035	Roma
098036	Björke
098037	Viklau
098038	Halla
098039	Sjonhem
098040	Vänge
098041	Guldrupe
098042	Buttle
098043	Ala
098044	Kräklingbo
098045	Anga
098046	Gammelgarn
098047	Östergarn
098048	Västerhejde
098049	Träkumla

098050	Vall
098051	Atlingbo
098052	Hogrån
098053	Stenkumla
098054	Tofta
098055	Eskelhem
098056	Västergarn
098057	Sanda
098058	Mästerby
098059	Väte
098060	Hejde
098061	Klinte
098062	Fröjel
098063	Eksta
098064	Sproge
098065	Ardre
098066	Alskog
098067	Garde
098068	Etelhem
098069	Lye
098070	Lau
098071	När
098072	Burs
098073	Stånga
098074	Lojsta
098075	Linde
098076	Hemse
098077	Rone
098078	Alva
098079	Fardhem
098080	Gerum
098081	Levide
098082	Silte
098083	Hablingbo
098084	Havdhem
098085	Eke

098086	Grötlingbo
098087	Näs
098088	Fide
098089	Öja
098090	Hamra
098091	Vamlingbo
098092	Sundre
106002	Jämshög
106003	Kyrkhult
108001	Karlskrona stadsförs.
108002	Karlskrona amiralitetsförs.
108004	Aspö
108005	Lösen
108006	Augerum
108007	Flymen
108008	Kristianopel
108009	Jämjö
108010	Torhamn
108011	Sturkö
108012	Ramdala
108014	Rödeby
108015	Fridlevstad
108016	Sillhövda
108017	Tving
108018	Nättraby
108019	Hasslö
108101	Ronneby
108103	Backaryd
108104	Öljehult
108105	Eringsboda
108106	Förkärla
108107	Listerby
108108	Edestad
108109	Hjortsberga
108110	Bräkne-Hoby
108201	Karlshamn

108202	Ringamåla
108203	Hällaryd
108204	Åryd
108205	Asarum
108206	Mörrum
108207	Elleholm
108301	Sölvesborg
108302	Gammalstorp
108303	Ysane
108304	Mjällby
121401	Tirup
121402	Svalöv
121403	Felestad
121404	Stenestad
121405	Kågeröd
121406	Halmstad
121407	Sireköpinge
121408	Billeberga
121409	Källs-Nöbbelöv
121410	Norra Skrävlinge
121411	Norrvidinge
121412	Konga
121413	Röstånga
121414	Ask
121415	Torrlösa
123004	Knästorp
123006	Uppåkra
123009	Mölleberga
123010	Särslöv
123011	Görslöv
123012	Tottarp
123013	S:t Staffan
123101	Burlöv
123301	Gessie
123302	Eskilstorp
123303	Hököpinge

123304	Vellinge
123305	Skånör
123306	Falsterbo
123308	Stora Hammar
123309	Räng
123310	Södra Åkarp
123311	Mellan-Grevie
123312	Östra Grevie
123313	Västra Ingelstad
123314	Arrie
125601	Knislinge
125602	Gryt
125603	Kviinge
125604	Hjärsås
125605	Emmislöv
125606	Östra Broby
125607	Glimåkra
125701	Örkelljunga
125702	Rya
125703	Skånes-Fagerhult
126001	Bjuv
126002	Risekatslösa
126003	Norra Vram
126004	Ekeby
126101	Kävlinge
126102	Dagstorp
126103	Västra Karaby
126104	Lackalänga-Stävie
126106	Södervidinge
126107	Virke
126108	Lilla Harrie
126109	Stora Harrie
126110	Hofterup
126111	Barsebäck
126112	Löddeköpinge
126113	Hög

126201	Lomma
126205	Bjärred
126301	Svedala
126302	Böringe
126303	Törringe-Västra Kärrstorp
126305	Bjärshög
126306	Skabersjö
126307	Bara
126308	Hyby
126401	Skurup
126403	Svenstorp
126404	Västra Vemmenhög
126405	Östra Vemmenhög
126406	Skivarp
126407	Västra Nöbbelöv
126408	Katslösa
126409	Solberga
126410	Örsjö
126411	Slimminge
126412	Villie
126501	Ilstorp
126502	Björka
126503	Södra Åsum
126504	Sövde
126505	Blentarp
126506	Everlöv
126507	Tolånga
126508	Röddinge
126509	Vanstad
126510	Lövestad
126511	Fränninge
126512	Vollsjö
126513	Brandstad
126514	Öved
126515	Östra Kärrstorp
126602	Hörby

126603	Östra Sallerup
126604	Långaröd
126605	Svensköp
126606	Äspinge
126607	Södra Rörum
126608	Fulltofta
126609	Lyby
126610	Östraby
126611	Västerstad
126702	Höör
126703	Gudmuntorp
126704	Bosjökloster
126705	Munkarp
126706	Hallaröd
126707	Norra Rörum
126708	Tjörnarp
127001	Ullstorp
127002	Benestad
127003	Ramsåsa
127004	Tryde
127005	Tomelilla
127006	Spjutstorp
127007	Tranås
127008	Onslunda
127009	Smedstorp
127010	Kverrestad
127011	Eljaröd
127012	Fågeltofta
127013	Andrarum
127014	Brösarp
127015	Östra Ingelstad
127016	Bollerup
127017	Tosterup
127018	Övraby
127201	Ivetofta
127202	Gualöv

127203	Näsum
127301	Osby
127302	Örkened
127303	Loshult
127304	Visseltofta
127501	Perstorp
127601	Klippan
127602	Vedby
127603	Västra Sönnarslöv
127604	Färingtofta
127605	Riseberga
127607	Östra Ljungby
127701	Björnekulla
127702	Västra Broby
127703	Kvidinge
127801	Båstad
127802	Förslöv
127803	Grevie
127804	Västra Karup
127805	Hov
127806	Torekov
127807	Östra Karup
128001	Malmö S:t Petri
128002	Slottsstaden
128003	Kirseberg
128004	Malmö S:t Pauli
128005	Malmö S:t Johannes
128006	Möllevången
128007	Limhamn
128008	Fosie
128009	Västra Skrävlinge
128010	Husie
128011	Södra Sallerup
128014	Oxie
128015	Sofielund
128016	Hyllie

128017	Eriksfält
128018	Kulladal
128019	Bunkeflo
128020	Västra Klagstorp
128021	Tygelsjö
128101	Lunds domkyrkoförs.
128102	S:t Peters Kloster
128103	Stora Råby
128104	Lunds Allhelgonaförs.
128105	Norra Nöbbelöv
128112	Hardeberga
128113	Södra Sandby
128114	Revinge
128115	Hällestad
128116	Dalby
128117	Bonderup
128120	Genarp
128121	Veberöd
128122	Vomb
128123	Silvåkra
128124	Helgeand
128125	S:t Hans
128126	Östra Torn
128127	Torn
128201	Landskrona
128202	S:t Ibb
128203	Annelöv
128204	Saxtorp
128205	Tofta
128206	Asmundtorp
128207	Glumslöv
128208	Härslöv
128301	Helsingborgs Maria
128302	Helsingborgs Gustav Adolf
128303	Raus
128304	Välinge

128305	Kattarp
128306	Allerum
128307	Fleninge
128308	Kropp
128309	Välluv
128310	Frillestad
128311	Hässlunda
128312	Mörarp
128313	Bårslöv
128314	Ottarp
128315	Fjärestad
128316	Kvistofta
128317	Filborna
128401	Höganäs
128402	Väsby
128403	Viken
128404	Brunnby
128405	Jonstorp
128406	Farhult
128501	Eslöv
128502	Stehag
128503	Bosarp
128504	Trollenäs
128505	Västra Strö
128507	Örtofta
128508	Billinge
128509	Hurva
128511	Reslöv
128512	Östra Karaby
128513	Högseröd
128514	Harlösa
128515	Hammarlunda
128516	Gårdstånga-Holmby
128519	Borlunda-Skeglinge
128520	Skarhult
128521	Östra Strö

128601	Ystad
128602	Skårby
128603	Sjörup
128604	Snårestad
128605	Balkåkra
128606	Bjåresjö
128607	Hedeskoga
128608	Bromma
128609	Öja
128610	Stora Herrestad
128611	Stora Köpinge
128612	Högestad
128613	Borrie
128614	Sövestad
128615	Baldringe
128616	Hörup
128617	Löderup
128618	Valleberga
128619	Ingelstorp
128620	Glemminge
128701	Trelleborg
128702	Maglarp
128703	Västra Tommarp
128704	Västra Vemmerlöv
128705	Hammarlöv
128706	Skegrie
128707	Bodarp
128708	Fuglie
128710	Alstad
128713	Gylle
128714	Kyrkoköpinge
128715	Dalköpinge
128716	Gislöv
128717	Simlinge
128718	Bösarp
128719	Södra Åby

128720	Lilla Isie
128721	Östra Torp
128722	Hemmesdynge
128723	Östra Klagstorp
128724	Äspö
128725	Lilla Beddinge
128726	Tullstorp
128727	Källstorp
128728	Önnarp
128729	Gärdslov
128730	Grönby
128731	Anderslov
129001	Kristianstads Heliga Trefaldighet
129002	Norra Åsum
129003	Äsphult
129004	Djurröd
129005	Träne
129006	Skepparslov
129007	Vä
129008	Köpinge
129009	Nosaby
129010	Fjälkestad
129011	Österslov
129012	Norra Strö
129013	Önnestad
129014	Färlöv
129015	Åhus
129019	Rinkaby
129020	Nymö
129021	Trolle-Ljungby
129022	Ivö
129023	Kiaby
129024	Fjälkinge
129025	Gustav Adolf
129026	Maglehem
129027	Hörröd

129028	Huaröd
129029	Degeberga
129030	Vittskövle
129031	Östra Vram
129032	Västra Vram
129033	Linderöd
129034	Vånga
129035	Oppmanna
129036	Everödsbygden
129101	Simrishamn
129102	Simris
129103	Östra Nöbbelöv
129104	Järrestad
129105	Gladsax
129107	Borrby-Östra Hoby
129108	Bolshög
129109	Östra Tommarp
129110	Östra Vemmerlöv
129111	Stiby
129112	Ravlunda
129113	Östra Herrestad
129114	Hannas
129115	Hammenhög
129116	Vallby
129117	S:t Olof
129118	Rörum
129119	Södra Mellby
129120	Vitaby
129201	Ängelholm
129202	Rebbelberga
129203	Höja
129204	Tässjö
129205	Munka-Ljungby
129206	Strövelstorp
129209	Barkåkra
129210	Tåstarp

129211	Hjärnarp
129212	Össjö
129301	Hässleholm
129302	Ignaberga
129303	Stoby
129304	Norra Sandby
129305	Vinslöv
129306	Gumlösa
129307	Sörby
129308	Nävlinge
129309	Hästveda
129310	Farstorp
129311	Verum
129312	Vittsjö
129313	Norra Åkarp
129314	Vankiva
129315	Norra Mellby
129316	Häginge
129317	Brönneå
129318	Matteröd
129319	Finja
129320	Hörja
129321	Röke
129322	Västra Torup
131501	Torup
131502	Kinnared
131503	Drängsered
131504	Långaryd
131505	Färgaryd
131506	Femsjö
131507	Södra Unnaryd
131508	Jälluntofta
138001	S:t Nikolai
138002	Martin Luther
138003	Snöstorp
138004	Breared

138005	Oskarström
138006	Tönnersjö
138007	Eldsberga
138008	Trönninge
138009	Söndrum
138010	Vapnö
138011	Harplinge
138012	Steninge
138013	Rävinge
138014	Getinge
138015	Kvibille
138016	Holm
138017	Slättåkra
138018	Övraby
138019	Enslöv
138101	Laholm
138103	Våxtorp
138104	Hasslöv
138105	Skummeslöv
138106	Hishult
138107	Ränneslöv
138108	Ysby
138109	Knäred
138111	Veinge-Tjärby
138201	Falkenberg
138202	Skrea
138203	Abild
138204	Asige
138205	Årstad
138206	Slöinge
138207	Eftra
138208	Stafsinge
138209	Morup
138210	Ljungby
138211	Vinberg
138212	Alfshög

138213	Vessige
138214	Askome
138215	Köinge
138216	Svarträ
138217	Okome
138218	Gällared
138219	Krogsered
138220	Gunnarp
138221	Fagered
138222	Källsjö
138223	Ullared
138224	Älvsered
138301	Varberg
138302	Träslöv
138303	Nösslinge
138304	Skällinge
138305	Rolfstorp
138306	Gödestad
138307	Hunnestad
138308	Grimeton
138309	Dagsås
138310	Sibbarp
138311	Tvååker
138312	Spannarp
138313	Lindberg
138314	Torpa
138315	Valinge
138316	Stamnared
138317	Sällstorp
138318	Ås
138319	Veddige
138320	Värö
138321	Stråvalla
138322	Grimmared
138323	Karl Gustav
138324	Kungsäter

138325	Gunnarsjö
138401	Kungsbacka
138402	Tölö
138403	Älvsåker
138404	Vallda
138405	Släp
138406	Frillesås
138407	Landa
138408	Ölmevalla
138409	Gällinge
138410	Idala
138411	Förlanda
138412	Fjärås
138413	Hanhals
138414	Onsala
140101	Härryda
140102	Landvetter
140103	Råda
140104	Björketorp
140201	Partille
140203	Sävedalen
140701	Öckerö
141501	Spekeröd
141502	Norum
141503	Ödsmål
141504	Ucklum
141505	Jörlanda
141901	Valla
141902	Stenkyrka
141903	Rönnäng
141904	Klädesholmen
141905	Klövedal
142101	Tegneby
142102	Röra
142103	Stala
142104	Långelanda

142105	Myckleby
142106	Torp
142107	Mollösund
142108	Käringön
142109	Gullholmen
142110	Morlanda
142701	Kungshamn
142702	Malmö
142703	Askum
142704	Smögen
142705	Hunnebostrand
142706	Tossene
143001	Foss
143002	Håby
143003	Valbo-Ryr
143004	Bärfendal
143005	Svarteborg
143006	Hede
143007	Sanne
143008	Krokstad
143502	Tanum
143503	Lur
143504	Naverstad
143505	Mo
143506	Kville
143507	Fjällbacka
143508	Bottna
143509	Svenneby
143801	Håbol
143802	Nössemark
143803	Dals-Ed
143804	Töftedal
143805	Gesäter
143806	Rölanda
143901	Färgelanda
143902	Ödeborg

143903	Torp
143904	Järbo
143905	Råggård
143906	Lerdal
143907	Rännelanda
143908	Högsäter
144001	Nödinge
144002	Hålanda
144003	Skepplanda
144004	Kilanda
144005	Starrkärr
144101	Lerum
144102	Skallsjö
144103	Stora Lundby
144104	Östad
144201	Lena-Bergstena
144203	Fullestad
144204	Siene
144205	Horla
144206	Hol
144207	Skogsbygden
144208	Nårunga
144209	Ljur
144210	Ornunga
144211	Asklanda
144212	Kvinnestad
144213	Algutstorp
144214	Kullings-Skövde
144215	Södra Härene
144217	Landa
144301	Töllsjö
144302	Bollebygd
144401	Täng
144402	Håle
144403	Särestad
144404	Flakeberg

144405	Bjärby
144406	Ås
144407	Sal
144408	Flo
144409	Tengene
144410	Trökörna
144411	Längnum
144412	Hyringa
144501	Malma
144502	Främmestad
144503	Bäreberg
144504	Essunga
144505	Kyrkås
144506	Fåglum
144507	Barne-Åsaka
144508	Lekåsa
144601	Karlsborg
144602	Brevik
144603	Mölltorp
144604	Undenäs
144701	Amnehärad
144702	Hova
144703	Södra Råda
145201	Tranemo
145202	Ambjörnarp
145203	Sjötofta
145204	Mossebo
145205	Södra Åsarp
145206	Långhem
145207	Månstad
145208	Nittorp
145209	Ljungsarp
145210	Ölsremma
145211	Dalstorp
145212	Hulared
146001	Ärtemark

146003	Laxarby
146004	Vårvik
146005	Torrskog
146006	Steneby
146007	Tisselskog
146008	Ödskölt
146009	Bäcke
146101	Holm
146102	Järn
146103	Grinstad
146104	Erikstad
146105	Bolstad
146106	Ör
146107	Gunnarsnäs
146108	Dalskog
146109	Skållerud
146201	Fuxerna
146202	Åsbräcka
146203	Tunge
146204	S:t Peder
146205	Ale-Skövde
146206	Västerlanda
146207	Hjärtum
146301	Kinna
146303	Örby-Skene
146304	Sätilla
146305	Hyssna
146306	Skephult
146307	Fritsla
146308	Hajom
146309	Berghem
146310	Fotskäl
146311	Tostared
146312	Surteby-Kattunga
146313	Öxnevala
146314	Horred

146315	Istorp
146316	Älekulla
146317	Torestorp
146318	Öxabäck
146501	Svenljunga-Ullasjö
146502	Holsljunga
146503	Mjögåsa
146504	Mårdaklev
146505	Kalv
146506	Östra Frölunda
146507	Håcksvik
146508	Örsås
146509	Revesjö
146510	Redslared
146512	Sexdrega
146513	Roasjö
146514	Hillared
146601	Brättensby
146602	Eggvena
146603	Fölene
146604	Remmene
146606	Herrljunga
146607	Hudene
146608	Källunga
146609	Mjälldrunga
146610	Eriksberg
146611	Skölvene
146612	Södra Björke
146613	Jällby
146614	Grude
146615	Vesene
146616	Molla
146617	Od
146618	Hov
146620	Alboga
146621	Broddarp

146622	Öra
147001	Vara
147002	Sparlösa
147003	Slädene
147004	Levene
147005	Long
147006	Hällum
147007	Skarstad
147008	Önum
147009	Naum
147010	Södra Kedum
147011	Ryda
147012	Eling
147013	Bitterna
147014	Laske-Vedum
147015	Södra Lundby
147024	Larv
147025	Längjum
147026	Tråvad
147027	Jung
147028	Fyrunga
147029	Kvänum
147030	Öttum
147031	Norra Vånga
147032	Edsvära
147101	Kleva-Sil
147102	Götene
147103	Kinne-Vedum
147104	Holmestad
147105	Vättlösa
147106	Skeby
147107	Hangelösa
147108	Ova
147109	Ledsjö
147110	Skålvum
147111	Broby

147112	Källby
147113	Husaby
147115	Kestad
147116	Fullösa
147117	Forshem
147118	Österplana
147119	Medelplana
147120	Västerplana
147201	Tibro
147202	Ransberg
147301	Töreboda
147302	Fredsberg
147303	Bäck
147304	Sveneby
147305	Hjälstad
147306	Trästena
147307	Fägre
147308	Mo
147309	Bällefors
147310	Ekeskog
147311	Beateberg
147312	Halna
147313	Älgårås
148001	Domkyrkoförs. i Göteborg
148004	Nylöse
148005	Kortedala
148006	Härlanda
148007	Göteborgs Vasa
148008	Göteborgs Johanneberg
148009	Göteborgs Annedal
148010	Göteborgs Haga
148011	Göteborgs Oskar Fredrik
148012	Göteborgs Masthugg
148013	Göteborgs Karl Johan
148016	Örgryte
148017	Lundby

148018	Biskopsgården
148019	Brämregården
148020	Backa
148021	Högsbo
148022	Västra Frölunda
148023	Älvsborg
148024	Tynnered
148025	Göteborgs tyska
148026	Angered
148027	Bergum
148028	Torslanda
148029	Björlanda
148030	Tuve
148031	Säve
148032	Bergsjön
148033	Göteborgs S:t Pauli
148034	Gunnared
148035	Rödbo
148036	Askim
148037	Styrsö
148038	Björkekärr
148039	Brunnsbo
148040	Bäckebo
148041	Näset
148101	Fässberg
148102	Källered
148103	Lindome
148104	Stensjön
148201	Kungälv
148203	Marstrand
148204	Harestad
148205	Torsby
148206	Lycke
148207	Ytterby
148208	Romelanda
148209	Kareby

148210	Håлта
148211	Solberga
148401	Lysekil
148402	Lyse
148403	Skaftö
148404	Bro
148405	Brastad
148501	Uddevalla
148502	Grinneröd
148503	Ljung
148504	Resteröd
148505	Forshälla
148506	Dragsmark
148507	Bokenäs
148508	Högås
148509	Skredsvik
148510	Herrestad
148511	Lane-Ryr
148512	Bäve
148601	Strömstad
148602	Skee
148604	Näsinge
148605	Lommeland
148606	Hogdal
148607	Tjärnö
148701	Vänersborg
148702	Väne-Ryr
148703	Gestad
148704	Brålanda
148705	Sundals-Ryr
148706	Frändefors
148707	Vänersnäs
148709	Västra Tunhem
148801	Trollhättan
148802	Norra Björke
148803	Väne-Åsaka

148804	Gårdhem
148805	Upphärad
148806	Rommele
148807	Fors
148808	Lagmansered
148809	Lextorp
148810	Göotalunden
148901	Alingsås
148905	Stora Mellby
148906	Magra
148907	Långared
148908	Erska
148909	Hemsjö
148910	Ödenäs
149001	Borås Caroli
149002	Borås Gustav Adolf
149003	Brämhult
149004	Rångedala
149005	Äspered
149006	Toarp
149007	Dannike
149008	Ljushult
149010	Tärby
149011	Fristad-Gingri
149012	Borgstena
149013	Tämta
149014	Vänga
149015	Bredared
149016	Sandhult
149019	Seglora
149020	Kinnarumma
149101	Ulricehamn
149102	Kärråkra
149104	Möne
149105	Hällstad
149106	Murum

149108	Fänneslunda
149109	Härna
149110	Södra Ving
149111	Varnum
149112	Södra Säm
149113	Finnekumla
149114	Tvärred
149115	Marbäck
149116	Gällstad
149117	Grönahög
149118	Strängsered
149119	Gullered
149120	Hössna
149121	Liared
149122	Kölingared
149123	Knätte
149124	Böne
149125	Kölaby
149126	Humla
149127	Blidsberg
149128	Dalum
149129	Timmele
149201	Åmål
149203	Mo
149204	Tösse med Tydje
149205	Ånimskog
149206	Fröskog
149207	Edsleskog
149301	Mariestad
149302	Leksberg
149303	Ullervad
149304	Utby
149305	Ekby
149306	Tidavad
149307	Odensåker
149308	Låstad

149309	Ek
149310	Lugnås
149311	Bredsäter
149312	Björsäter
149313	Torsö
149314	Enåsa
149315	Hassle
149316	Berga
149317	Färed
149318	Lyrestad
149401	Lidköping
149402	Uvered
149403	Järpås
149404	Häggesled
149405	Råda
149406	Mellby
149407	Kållands-Åsaka
149408	Skalunda
149409	Rackeby
149410	Strö
149411	Otterstad
149412	Sunnersberg
149413	Gösslunda
149414	Saleby
149415	Trässberg
149416	Härjevad
149417	Karaby
149418	Tun
149419	Friel
149420	Hovby
149421	Norra Härene
149422	Lindärva
149423	Hasslösa
149424	Sävare
149425	Lavad
149426	Gillstad

149427	Tranum
149428	Tådene
149429	Norra Kedum
149430	Väla
149431	Örslösa
149432	Söne
149501	Skara domkyrkoförs.
149503	Öglunda
149504	Eggby-Istrum
149505	Varnhem
149506	Norra Lundby
149507	Skärv
149508	Norra Ving
149509	Stenum
149510	Skånings-Åsaka
149511	Händene
149512	Synnerby
149514	Härlunda
149515	Vinköl
149516	Marum-Gerum
149517	Skallmeja
149601	Skövde
149603	Våmb
149604	Ryd
149605	Häggum
149607	Sjogerstad-Rådene
149608	Norra Kyrketorp
149609	Hagelberg
149612	Varola
149613	Forsby
149614	Sventorp
149615	Värsås
149616	Locketorp
149617	Väring
149618	Horn
149619	Binneberg

149620	Frösve
149621	Säter
149622	Berg
149623	Lerdala
149624	Timmersdala
149625	Böja
149626	Flistad
149627	Götlunda
149628	Vad
149629	Vreten
149701	Hjo
149703	Grevbäck
149704	Mofalla
149705	Södra Fågelås
149706	Norra Fågelås
149707	Fridene
149708	Korsberga
149801	Tidaholm
149802	Härja
149803	Daretorp
149804	Velinga
149805	Baltak
149807	Fröjered
149809	Suntak
149810	Vättak
149811	Kymbo
149812	Valstad
149813	Hångsdala
149814	Östra Gerum
149815	Dimbo-Ottravad
149816	Varv
149817	Acklinga
149818	Hömb
149819	Kungslena
149901	Falköping
149902	Friggeråker

149903	Trävattna
149904	Hällestad
149905	Floby
149906	Sörby
149907	Gökhem
149908	Ullene
149909	Vilske-Kleva
149910	Marka
149911	Göteve
149912	Grolanda
149913	Jäla
149914	Börstig
149915	Brismene
149916	Kinneved
149917	Vårkumla
149918	Luttra
149920	Karleby
149921	Åsle
149922	Tiarp
149923	Mularp
149924	Slöta
149925	Kälvene
149926	Näs
149927	Vartofta-Åsaka
149928	Yllestad
149929	Vistorp
149930	Skörstorp
149931	Högstena
149932	Dala
149933	Borgunda
149934	Stenstorp
149935	Brunnhem
149936	Segerstad
149937	Södra Kyrketorp
149938	Valtorp
149939	Håkantorp

149940	Torbjörntorp
149941	Gudhem
149942	Östra Tunhem
149943	Ugglum
149944	Bjurum
149947	Broddetorp
149951	Åsarp
171501	Stora Kil
171502	Frykerud
171503	Boda
173001	Eda
173003	Järnskog
173004	Skillingmark
173005	Köla
173701	Fryksände
173702	Lekvattnet
173703	Vitsand
173704	Nyskoga
173705	Östmark
173706	Norra Finnskoga
173707	Södra Finnskoga
173708	Dalby
173709	Norra Ny
176001	Storfors
176002	Bjurtjärn
176003	Lungsund
176101	Hammarö
176201	Ransäter
176202	Munkfors
176301	Forshaga
176302	Nedre Ullerud
176303	Övre Ullerud
176401	Grums
176402	Borgvik
176403	Ed
176404	Värmskog

176501	Silbodal
176502	Sillerud
176503	Karlanda
176504	Holmedal
176505	Blomskog
176506	Trankil
176507	Västra Fågelvik
176508	Töcksmark
176509	Östervallskog
176601	Sunne
176602	Västra Ämtervik
176603	Östra Ämtervik
176604	Gräsmark
176605	Lysvik
178001	Karlstads domkyrkoförs.
178002	Norrstrand
178003	Östra Fågelvik
178004	Väse
178005	Älvsbacka
178006	Nyed
178007	Alster
178008	Grava
178009	Nor
178010	Segerstad
178011	Västerstrand
178101	Kristinehamn
178103	Rudskoga
178104	Visnums-Kil
178105	Visnum
178106	Ölme
178201	Filipstad
178203	Brattfors
178204	Nordmark
178205	Gåsborn
178206	Kroppa
178207	Rämmen

178301	Hagfors
178302	Ekshärad
178303	Gustav Adolf
178304	Norra Råda
178305	Sunnemo
178401	Arvika östra
178402	Arvika västra
178403	Stavnäs
178404	Högerud
178405	Glava
178406	Bogen
178407	Gunnarskog
178408	Ny
178409	Älgå
178410	Mangskog
178411	Brunskog
178501	Säfte
178502	Tveta
178503	Bro
178504	Botilsäter
178505	Ölserud
178506	Millesvik
178507	Eskilsäter
178508	Ny-Huggenäs
178509	Gillberga
178510	Kila
178511	Svanskog
178512	Långserud
181401	Hidinge
181402	Knista
181403	Kräcklinge
181404	Hackvad
181405	Edsberg
181406	Tångeråsa
181407	Kvistbro
186001	Ramundeboda

186002	Finnerödja
186003	Tived
186004	Skagershult
186101	Hallsberg
186102	Viby
186104	Sköllersta
186105	Svennevad
186106	Bo
186201	Degerfors
186202	Nysund
186301	Hällefors
186302	Grythyttan
186303	Hjulsjö
186401	Ljusnarsberg
188001	Örebro Nikolai
188002	Örebro Olaus Petri
188003	Långbro
188004	Almby
188005	Mosjö
188006	Täby
188007	Vintrosa
188008	Tysslinge
188009	Gräve
188010	Kil
188011	Ervalla
188012	Axberg
188013	Hovsta
188014	Lännäs
188015	Asker
188016	Stora Mellösa
188017	Norrbyås
188018	Gällersta
188026	Rinkaby
188027	Glanshammar
188029	Lillkyrka-Ödeby
188030	Mikael

188031	Adolfsberg
188101	Kumla
188102	Hardemo
188103	Ekeby
188201	Askersund
188203	Lerbäck
188204	Snavlunda
188205	Hammar
188301	Karlskoga
188403	Järnboås
188404	Nora bergsförs.
188405	Viker
188502	Lindesberg
188503	Guldsmedshyttan
188504	Näsby
188505	Fellingsbro
188507	Ramsberg
190401	Hed
190402	Skinnskatteberg
190403	Gunnilbo
190701	Sura
190702	Ramnäs
191701	Västerlövsta
191702	Huddunge
191703	Enåker
191704	Vittinge
191705	Nora
191706	Östervåla
191707	Harbo
196001	Kung Karl
196003	Torpa
196004	Kungs-Barkarö
196005	Björskog
196101	Hallstahammar
196102	Berg
196103	Kolbäck

196104	Säby
196201	Norberg
196202	Karbenning
198001	Västerås domkyrkoförs.
198002	Västerås Lundby
198003	Västerås Badelunda
198004	Skerike
198005	Haraker
198006	Romfartuna
198007	Skultuna
198008	Lillhärad
198009	Dingtuna
198010	Västerås-Barkarö
198011	Irsta
198012	Kärrbo
198013	Kungsåra
198014	Ångsö
198015	Björksta
198016	Hubbo
198017	Tillberga
198018	Tortuna
198019	Sevalla
198020	Rytterne
198021	Viksäng
198022	Gideonsberg
198023	Önsta
198101	Sala
198102	Västerfärnebo
198103	Fläckebo
198104	Norrby
198105	Tärna
198106	Kumla
198107	Kila
198108	Möklinta
198201	Västanfors
198202	Västervåla

198301	Köping
198302	Himmeta-Bro
198303	Västra Skedvi
198304	Kolsva
198305	Odensvi
198306	Munktorp
198401	Arboga stadsförs.
198402	Arboga landsförs.
198403	Medåker
198404	Götlunda
202101	Järna
202103	Nås
202104	Äppelbo
202302	Malung
202303	Lima
202305	Transtrand
202601	Mockfjärd
202602	Gagnef
202603	Floda
202901	Leksand
202902	Djura
202903	Ål
202904	Siljansnäs
203101	Rättvik
203103	Boda
203104	Ore
203402	Orsa
203902	Älvdalen
203904	Särna
203905	Idre
206101	Norrbärke
206102	Söderbärke
206201	Mora
206202	Våmhus
206203	Sollerön
206205	Venjan

208001	Falu Kristine
208002	Grycksbo
208003	Stora Kopparberg
208004	Aspeboda
208005	Vika
208006	Hosjö
208007	Sundborn
208008	Svärdsjö
208010	Enviken
208011	Bjursås
208102	Stora Tuna
208103	Torsång
208201	Säter
208202	Stora Skedvi
208203	Gustafs
208204	Silvberg
208301	Hedemora
208302	Garpenberg
208303	Husby
208401	Avesta
208403	By
208404	Folkärna
208406	Grytnäs
208501	Ludvika
208502	Grängesberg
208503	Grangärde
208504	Säfsnäs
210102	Ockelbo
210401	Hofors
210402	Torsåker
212101	Ovanåker
212102	Voxna
212103	Alfta
213201	Ilsbo
213202	Harmånger
213203	Jättendal

213204	Gnarp
213205	Bergsjö
213206	Hassela
216101	Ljusdal
216102	Hamra
216103	Los
216104	Färila
216105	Kårböle
216106	Ramsjö
216107	Järvsö
218001	Gävle Heliga Trefaldighet
218002	Gävle Staffan
218003	Hamrånge
218004	Hedesunda
218005	Hille
218006	Valbo
218007	Gävle Tomas
218008	Gävle Maria
218009	Bomhus
218101	Sandviken
218102	Ovansjö
218103	Järbo
218104	Årsunda
218105	Österfärnebo
218201	Söderhamn
218202	Sandarne
218203	Skog
218204	Ljusne
218205	Söderala
218206	Bergvik
218207	Mo
218208	Trönö
218209	Norråla
218303	Bollnäs
218304	Rengsjö
218305	Segersta

218306	Hanebo
218308	Undersvik
218309	Arbrå
218401	Hudiksvall
218402	Idenor
218403	Hälsingtuna
218404	Rogsta
218405	Njutånger
218407	Enånger
218408	Delsbo
218409	Bjuråker
218410	Norrbo
218411	Forsa
218412	Hög
226002	Borgsjö
226003	Haverö
226004	Torp
226201	Timrå
226202	Ljustorp
226203	Hässjö
226204	Tynderö
228001	Härnösands domkyrkoförs.
228002	Högsjö
228003	Häggdånger
228004	Stigsjö
228005	Viksjö
228006	Säbrå
228007	Hemsö
228101	Sundsvalls Gustav Adolf
228102	Skönsmon
228103	Skön
228104	Alnö
228105	Sättna
228106	Selånger
228107	Stöde
228108	Tuna

228109	Attmar
228110	Njurunda
228111	Indal
228112	Holm
228113	Liden
228201	Gudmundrå
228202	Nora
228203	Skog
228204	Nordingrå
228205	Vibyggerå
228206	Ullånger
228207	Bjärträ
228208	Styrnäs
228209	Dal
228210	Torsåker
228211	Ytterlännäs
228301	Sollefteå
228302	Multrä
228303	Graninge
228304	Långsele
228305	Ed
228306	Resele
228307	Helgum
228308	Ådals-Liden
228309	Junsele
228311	Boteå
228312	Överlännäs
228313	Sånga
228314	Edsele
228315	Ramsele
228401	Örnsköldsvik
228402	Arnäs
228404	Anundsjö
228405	Skorped
228406	Sidensjö
228407	Nätra

228408	Själevad
228409	Mo
228410	Grundsunda
228411	Gideå
228412	Björna
228413	Trehörningsjö
230301	Ragunda
230302	Fors
230303	Borgvattnet
230304	Stugun
230501	Bräcke
230502	Nyhem
230503	Hällesjö
230504	Håsjö
230505	Sundsjö
230506	Revsund
230507	Bodsjö
230901	Rödön
230902	Näskott
230903	Aspås
230904	Ås
230905	Laxsjö
230906	Föllinge
230907	Hotagen
230908	Offerdal
230910	Alsen
231301	Ström
231302	Alanäs
231303	Gåxsjö
231304	Hammerdal
231305	Frostviken
231306	Fjällsjö
231307	Bodum
231308	Tåsjö
232101	Åre
232102	Mattmar

232103	Mörsil
232104	Kall
232105	Undersåker
232106	Hallen
232107	Marby
232601	Berg
232602	Hackås
232603	Oviken
232604	Myssjö
232605	Storsjö
232606	Åsarne
232607	Klövsjö
232608	Rätan
236101	Sveg
236102	Linsell
236103	Älvros
236104	Vemdalen
236105	Hede
236106	Ljusnedal
236107	Tännäs
236108	Överhogdal
236109	Ytterhogdal
236110	Ängersjö
236111	Lillhärdal
238001	Östersund
238002	Frösö
238003	Sunne
238004	Näs
238005	Lockne
238006	Marieby
238007	Brunflo
238008	Kyrkås
238009	Lit
238010	Häggenås
238011	Norderö
240102	Nordmaling

240301	Bjurholm
240401	Vindeln
240402	Åmsele
240901	Bygdeå
240904	Nysätra
241702	Norsjö
241801	Malå
242101	Stensele
242103	Tärna
242201	Sorsele
242202	Gargnäs
242501	Dorotea
242502	Risbäck
246001	Vännäs
246201	Vilhelmina
246301	Åsele
246304	Fredrika
248001	Umeå stadsförs.
248002	Umeå landsförs.
248003	Tavelsjö
248004	Teg
248005	Ålidhem
248006	Holmsund
248007	Hörnefors
248009	Sävar
248010	Holmön
248011	Umeå Maria
248101	Lycksele
248103	Björksele
248104	Örträsk
248201	Skellefteå S:t Olov
248202	Skellefteå S:t Örjan
248203	Bureå
248204	Skellefteå landsförs.
248205	Boliden
248206	Kågedalen

248207	Byske
248208	Fällfors
248209	Jörn
248210	Lövånger
248211	Burträsk
248212	Kalvträsk
250502	Arvidsjaur
250602	Arjeplog
251002	Jokkmokk
251004	Porjus
251005	Vuollerim
251301	Överkalix
251401	Nederkalix
251402	Töre
251801	Övertorneå
251802	Svanstein
251803	Hietaniemi
252101	Pajala
252103	Muonionalusta
252104	Korpilombolo
252105	Tärendö
252106	Junosuando
252301	Gällivare
252304	Hakkas
252305	Nilivaara
252306	Malmberget
256002	Älvsby
258001	Luleå domkyrkoförs.
258002	Örnäset
258003	Nederluleå
258004	Råneå
258101	Piteå stadsförs.
258102	Hortlax
258103	Piteå landsförs.
258105	Norrjärden
258201	Överluleå

258202	Gunnarsbyn
258203	Edefors
258204	Sävast
258301	Nedertorneå-Haparanda
258304	Karl Gustav
258401	Jukkasjärvi
258402	Vittangi
258403	Karesuando

Namn	Beskrivning
KallAr00	Det år som uppgiften lagts in i systemet.
Kod	Benämning
****	Okänt
1921	1921
1924	1924
1925	1925
1926	1926
1927	1927
1928	1928
1929	1929
1930	1930
1931	1931
1932	1932
1933	1933
1934	1934
1935	1935
1936	1936
1937	1937
1938	1938
1939	1939
1940	1940
1941	1941
1942	1942
1943	1943
1944	1944

1945	1945
1946	1946
1947	1947
1948	1948
1949	1949
1950	1950
1951	1951
1952	1952
1953	1953
1954	1954
1955	1955
1956	1956
1957	1957
1958	1958
1959	1959
1960	1960
1961	1961
1962	1962
1963	1963
1964	1964
1965	1965
1966	1966
1967	1967
1968	1968
1969	1969
1970	1970
1971	1971
1972	1972
1973	1973
1974	1974
1975	1975
1976	1976
1977	1977
1978	1978
1979	1979
1980	1980

1981	1981
1982	1982
1983	1983
1984	1984
1985	1985
1986	1986
1987	1987
1988	1988
1989	1989
1990	1990
1991	1991
1992	1992
1993	1993
1994	1994
1995	1995
1996	1996
1997	1997
1998	1998
1999	1999
2000	2000

Namn	Beskrivning
Kallkod00	Den källa från vilken uppgift om utbildningen hämtats.
Kod	Benämning
***	Uppgift saknas
240	Grundutbildning för vuxna
260	Register över sökande till Kom Vux
280	AMS Preso
300	FOB-70
320	SIV
340	Privattjänstem.
360	Primärkom. pers.
380	Landstingsanst.
400	Statsanställda
420	CSN

440	ULF
460	AKU
480	Invandrarenkät (inlagd 95-01-01)
500	Lärrarregistret (utbildningar)
520	Lärrarregistret
540	Avklarade poäng i högskolan
560	Sök/int till gymnskolan tidigare utb
580	FoB 90 godkänd uppgift
600	Behörighetsgivande utb till högsk
620	AMU-utbildningar
640	KOMVUX-kurser
660	KOMVUX
680	Sjuksköterska m fl som saknas på HS
700	Läkare/tandläkare med utl. utbildn.
720	EXTAS
740	Grundexamen till forskare
760	Kombinationsutbildningar
780	Grundskola, årskurs 9-registret
800	Gymnasieskolans specialkurser
820	Gymnasieskolans avgångsreg.
835	KY
840	Högskoleregistret
860	Forskarregistret
880	Egen uppgift före 91-01-01
900	FoB 90 x-ad, folkskola
920	FoB 90 x-ad, grundskola
940	FoB 90 automatkodad uppgift
960	FoB 90 manuellt kodad uppgift
980	Egen uppgift efter 91-01-01

Namn	Beskrivning
Kommun00	Kommunindelning enligt 2000-01-01.
Kod	Benämning
0114	Upplands-Väsby
0115	Vallentuna

0117	Österåker
0120	Värmdö
0123	Järfälla
0125	Ekerö
0126	Huddinge
0127	Botkyrka
0128	Salem
0136	Haninge
0138	Tyresö
0139	Upplands-Bro
0140	Nykvarn
0160	Täby
0162	Danderyd
0163	Sollentuna
0180	Stockholm
0181	Södertälje
0182	Nacka
0183	Sundbyberg
0184	Solna
0186	Lidingö
0187	Vaxholm
0188	Norrtälje
0191	Sigtuna
0192	Nynäshamn
0305	Håbo
0319	Älvkarleby
0360	Tierp
0380	Uppsala
0381	Enköping
0382	Östhammar
0428	Vingåker
0461	Gnesta
0480	Nyköping
0481	Oxelösund
0482	Flen
0483	Katrineholm

0484	Eskilstuna
0486	Strängnäs
0488	Trosa
0509	Ödeshög
0512	Ydre
0513	Kinda
0560	Boxholm
0561	Åtvidaberg
0562	Finspång
0563	Valdemarsvik
0580	Linköping
0581	Norrköping
0582	Söderköping
0583	Motala
0584	Vadstena
0586	Mjölby
0604	Aneby
0617	Gnosjö
0642	Mullsjö
0643	Habo
0662	Gislaved
0665	Vaggeryd
0680	Jönköping
0682	Nässjö
0683	Värnamo
0684	Sävsjö
0685	Vetlanda
0686	Eksjö
0687	Tranås
0760	Uppvidinge
0761	Lessebo
0763	Tingsryd
0764	Alvesta
0765	Älmhult
0767	Markaryd
0780	Växjö

0781	Ljungby
0821	Högsby
0834	Torsås
0840	Mörbylånga
0860	Hultsfred
0861	Mönsterås
0862	Emmaboda
0880	Kalmar
0881	Nybro
0882	Oskarshamn
0883	Västervik
0884	Vimmerby
0885	Borgholm
0980	Gotland
1060	Olofström
1080	Karlskrona
1081	Ronneby
1082	Karlshamn
1083	Sölvesborg
1214	Svalöv
1230	Staffanstorps
1231	Burlöv
1233	Vellinge
1256	Östra Göinge
1257	Örkelljunga
1260	Bjuv
1261	Kävlinge
1262	Lomma
1263	Svedala
1264	Skurup
1265	Sjöbo
1266	Hörby
1267	Höör
1270	Tomelilla
1272	Bromölla
1273	Osby

1275	Perstorp
1276	Klippan
1277	Åstorp
1278	Båstad
1280	Malmö
1281	Lund
1282	Landskrona
1283	Helsingborg
1284	Höganäs
1285	Eslöv
1286	Ystad
1287	Trelleborg
1290	Kristianstad
1291	Simrishamn
1292	Ängelholm
1293	Hässleholm
1315	Hylte
1380	Halmstad
1381	Laholm
1382	Falkenberg
1383	Varberg
1384	Kungsbacka
1401	Härryda
1402	Partille
1407	Öckerö
1415	Stenungsund
1419	Tjörn
1421	Orust
1427	Sotenäs
1430	Munkedal
1435	Tanum
1438	Dals-Ed
1439	Färgelanda
1440	Ale
1441	Lerum
1442	Vårgårda

1443	Bollebygd
1444	Grästorp
1445	Essunga
1446	Karlsborg
1447	Gullspång
1452	Tranemo
1460	Bengtsfors
1461	Mellerud
1462	Lilla Edet
1463	Mark
1465	Svenljunga
1466	Herrljunga
1470	Vara
1471	Götene
1472	Tibro
1473	Töreboda
1480	Göteborg
1481	Mölnadal
1482	Kungälv
1484	Lysekil
1485	Uddevalla
1486	Strömstad
1487	Vänersborg
1488	Trollhättan
1489	Alingsås
1490	Borås
1491	Ulricehamn
1492	Åmål
1493	Mariestad
1494	Lidköping
1495	Skara
1496	Skövde
1497	Hjo
1498	Tidaholm
1499	Falköping
1715	Kil

1730	Eda
1737	Torsby
1760	Storfors
1761	Hammarö
1762	Munkfors
1763	Forshaga
1764	Grums
1765	Årjäng
1766	Sunne
1780	Karlstad
1781	Kristinehamn
1782	Filipstad
1783	Hagfors
1784	Arvika
1785	Säffle
1814	Lekeberg
1860	Laxå
1861	Hallsberg
1862	Degerfors
1863	Hällefors
1864	Ljusnarsberg
1880	Örebro
1881	Kumla
1882	Askersund
1883	Karlskoga
1884	Nora
1885	Lindesberg
1904	Skinnskatteberg
1907	Surahammar
1917	Heby
1960	Kungsör
1961	Hallstahammar
1962	Norberg
1980	Västerås
1981	Sala
1982	Fagersta

1983	Köping
1984	Arboga
2021	Vansbro
2023	Malung
2026	Gagnef
2029	Leksand
2031	Rättvik
2034	Orsa
2039	Älvdalen
2061	Smedjebacken
2062	Mora
2080	Falun
2081	Borlänge
2082	Säter
2083	Hedemora
2084	Avesta
2085	Ludvika
2101	Ockelbo
2104	Hofors
2121	Ovanåker
2132	Nordanstig
2161	Ljusdal
2180	Gävle
2181	Sandviken
2182	Söderhamn
2183	Bollnäs
2184	Hudiksvall
2260	Ånge
2262	Timrå
2280	Härnösand
2281	Sundsvall
2282	Kramfors
2283	Sollefteå
2284	Örnsköldsvik
2303	Ragunda
2305	Bräcke

2309	Krokom
2313	Strömsund
2321	Åre
2326	Berg
2361	Härjedalen
2380	Östersund
2401	Nordmaling
2403	Bjurholm
2404	Vindeln
2409	Robertsfors
2417	Norsjö
2418	Malå
2421	Storuman
2422	Sorsele
2425	Dorotea
2460	Vännäs
2462	Vilhelmina
2463	Åsele
2480	Umeå
2481	Lycksele
2482	Skellefteå
2505	Arvidsjaur
2506	Arjeplog
2510	Jokkmokk
2513	Överkalix
2514	Kalix
2518	Övertorneå
2521	Pajala
2523	Gällivare
2560	Älvsbyn
2580	Luleå
2581	Piteå
2582	Boden
2583	Haparanda
2584	Kiruna

Namn	Beskrivning
Kon	Anger en persons kön.
Kod	Benämning
1	Man
2	Kvinna

Namn	Beskrivning
Lan00	Länsindelning enligt 2000-01-01.
Kod	Benämning
01	Stockholm
03	Uppsala
04	Södermanland
05	Östergötland
06	Jönköping
07	Kronoberg
08	Kalmar
09	Gotland
10	Blekinge
12	Skåne
13	Halland
14	Västra Götaland
17	Värmland
18	Örebro
19	Västmanland
20	Dalarna
21	Gävleborg
22	Västernorrland
23	Jämtland
24	Västerbotten
25	Norrbottn

Namn	Beskrivning
Medblandnamn00	Anger en persons medborgarskap i klartext.

Namn	Beskrivning
PersonNr	Personnumret för en individ.

Namn	Beskrivning
SenInvAr00	Senaste år för invandring.
Kod	Benämning
****	Okänt
1900	1900
1901	1901
1902	1902
1903	1903
1904	1904
1905	1905
1906	1906
1907	1907
1908	1908
1909	1909
1910	1910
1911	1911
1912	1912
1913	1913
1914	1914
1915	1915
1916	1916
1917	1917
1918	1918
1919	1919
1920	1920
1921	1921
1922	1922
1923	1923
1924	1924
1925	1925
1926	1926
1927	1927

1928	1928
1929	1929
1930	1930
1931	1931
1932	1932
1933	1933
1934	1934
1935	1935
1936	1936
1937	1937
1938	1938
1939	1939
1940	1940
1941	1941
1942	1942
1943	1943
1944	1944
1945	1945
1946	1946
1947	1947
1948	1948
1949	1949
1950	1950
1951	1951
1952	1952
1953	1953
1954	1954
1955	1955
1956	1956
1957	1957
1958	1958
1959	1959
1960	1960
1961	1961
1962	1962
1963	1963

1964	1964
1965	1965
1966	1966
1967	1967
1968	1968
1969	1969
1970	1970
1971	1971
1972	1972
1973	1973
1974	1974
1975	1975
1976	1976
1977	1977
1978	1978
1979	1979
1980	1980
1981	1981
1982	1982
1983	1983
1984	1984
1985	1985
1986	1986
1987	1987
1988	1988
1989	1989
1990	1990
1991	1991
1992	1992
1993	1993
1994	1994
1995	1995
1996	1996
1997	1997
1998	1998
1999	1999

999	999
NULL	NULL

Namn	Beskrivning
SUN00	Utbildningen kodad enligt Svensk utbildningsnomenklatur (SUN).
Kod	Benämning
*****	Uppgift om specifik utbildning/examen okänd
01000	Förskolutbildning
01100	Folkskolutbildning högst 5 år
01110	Folkskolutbildning 6 år
01120	Folkskolutbildning 7 år
01130	Folkskolutbildning 8 år
01188	Annan folkskoleutb
01199	Folkskoleutb el avbrutna stud vid flick- el realsk
01888	Annan allmän obligatorisk grundutbildning
01999	Ospec allmän obligatorisk grundutbildning
02000	Grundskolutbildning 9 g
02010	Grundskolutbildning 9 t
02020	Grundskolutbildning 9 h
02030	Grundskolutbildning 9 m
02040	Grundskolutbildning 9 s
02050	Grundskolutbildning 9 pr
02060	Grundskolutbildning 9 tp
02070	Grundskolutbildning 9 ha 9 ht
02088	Annan grundskolutb
02099	Grundskola, folkskola, enhetsskola eller folkhögsk
02100	Folkskolutbildning 9 år
02188	Annan folkskolutb
02199	Ospec folkskolutb
02200	Enhetsskolutbildning 9 g
02210	Enhetsskolutbildning 9 a
02220	Enhetsskolutbildning 9 y
02288	Annan enhetsskolutb
02299	Ospec enhetsskolutb
02300	Realskolutbildning allmän linje

02310	Realskolutbildning teknisk linje
02320	Realskolutbildning handelslinje
02330	Realskolutbildning huslig linje
02340	Realskolutbildning skogs- och jordbr.tekn. linje
02350	Realskolutbildning sjöfartslinje
02388	Annan realskola, högre folkskola
02399	Ospec realskolutbildning
02400	Folkhögskolutbildning sommarkurs
02410	Folkhögskolutbildning 1 årig vinterkurs
02420	Folkhögskolutbildning 2 årig vinterkurs
02488	Annan folkhögskoleutbildning, högst två-årig
02499	Ospec folkhögskoleutbildning, högst två-årig
02500	Förberedande teknisk utbildning
02588	Annan förberedande teknisk utbildning
02599	Ospec förberedande teknisk utbildning
02888	Annan allmän utbildning
02999	Ospec allmän utbildning
03000	Gymn el fackskutb 2 år soc linje språkl gren
03001	Gymn. el facksk.utb. 2 år soc. linje naturv gren
03002	Gymn. el facksk.utb. 2 år soc. linje samhvet gren
03003	Gymn. el facksk.utb. 2 år soc. linje kons-ekon gr
03004	Gymn. el facksk.utb. 2 år soc. linje estetisk var
03008	Gymn. el fackskoleutbildning social linje
03009	Gymn. el fackskoleutbildning social linje
03099	Gymn. el fackskoleutbildning social linje
03100	Normalskolkompetens allmän linje
03110	Normalskolkompetens humanistisk linje
03120	Normalskolkompetens reallinje
03188	Normalskolkompetens (flickskoleutbildning), annan
03199	Normalskolkompetens (flickskoleutbildning), ospec
03410	Folkhögskoleutbildning 1-årig
03420	Folkhögskoleutbildning 2-årig
03430	Folkhögskoleutbildning 3-årig
03488	Folkhögskoleutbildning (2-årig gymn.kompetens)
03499	Folkhögskoleutbildning (2-årig gymn.kompetens)
03510	Komvux avgbet 2 hum- samhvetenskap sektor

03520	Komvux avgbet 2 naturvetenskaplig sektor
03599	Komvux avgbetyg 2
03888	Annan gymnasial utbildning, högst 2 årig
03999	Ossec gymnasial utbildning, högst 2 årig
04000	Gymnasieskolan hum linje halvklassisk variant
04001	Gymnasieskolan hum linje helklassisk variant
04002	Gymnasieskolan hum linje social variant
04003	Gymnasieskolan hum linje estetisk variant
04004	Samhällsvetenskapsprogrammet, humanistisk gren
04008	Gymnasieskolan hum linje
04009	Gymnasieskolan hum linje
04010	Gymnasieskolan samhvet linje estetisk variant
04011	Gymnasieskolan samhvet linje social variant
04012	Samhällsvetenskapsprogrammet, samhällsvet. gren
04018	Gymnasieskolan samhvetenskaplig linje
04019	Gymnasieskolan samhvetenskaplig linje
04020	Gymnasieskolan naturv linje datateknisk variant
04021	Gymnasieskolan naturv linje kommunikat variant
04022	Gymnasieskolan naturv linje miljövtekn variant
04023	Gymnasieskolan naturv linje naturvetesk variant
04024	Gymnasieskolan naturv linje energivariant
04025	Gymnasieskolan naturv linje hälsovariant
04026	Naturvetenskapsprogrammet, gren naturvetenskap
04028	Gymnasieskolan naturv linje, annan var
04029	Gymnasieskolan naturv linje, ospec var
04030	Studentexamen, allmän linje social gren
04031	Studentexamen, allmän linje språkl gren
04038	Studentexamen, allmän linje, annan gren
04039	Studentexamen, allmän linje, ospec gren
04040	Studentexamen, latin linje halvklassisk gren
04041	Studentexamen, latin linje helklassisk gren
04042	Studentexamen, latin linje nyspråklig gren
04048	Studentexamen, latin linje, annan gren
04049	Studentexamen, latin linje, ospec gren
04050	Studentexamen, reallinje biologisk gren
04051	Studentexamen, reallinje matematisk gren

04052	Studentexamen, reallinje nyspråklig gren
04053	Studentexamen, reallinje social gren
04058	Studentexamen, reallinje, annan gren
04059	Studentexamen, reallinje, ospec gren
04081	Internationell gymnasieutbildning
04088	Annan studentexamen eller gymnasieskolutbildning
04091	Hum/Sam/Ekonom-komplettering
04092	Naturvet/Teknisk-komplettering
04099	Ospec. studentexamen eller gymnasieskolutbildning
04400	3-årig folkhögskolutbildning univ.behörighet
04488	Annan folkhögskolutbildning (univers.behörighet)
04499	Ospec folkhögskolutbildning (univers.behörighet)
04510	Komvux avgbet 3 hum- samhvetenskaplig sektor
04520	Komvux avgbet 3 naturvetenskaplig sektor
04599	Komvux avgångsbetyg 3
04888	Annan gymnasial utbildning
04999	Ospec gymnasial utbildning
13100	Grundläggande skådespelarutbildning
13110	Grundläggande dansutbildning
13111	2-årig speckurs för yrkesdansare
13120	2-årig scenisk- formkonstnärlig utbildning
13188	Annan scenisk utbildning (grundläggande utb)
13199	Ospec scenisk utbildning (grundläggande utb)
13200	Grundläggande konstnärlig tvärutbildning
13201	Bildkonstnärlig utbildning
13202	Formkonstnärlig utbildning
13203	Konsthantverk, utbildning i
13208	Annan bild/formkonstnärlig utbildning
13209	Ospec bild/formkonstnärlig utbildning
13210	Textilkonstnärlig tvärutbildning
13211	Textil- o modeteckning/mönster
13212	Konstsömnad/konstväv/knyppling
13218	Annan textilkonstnärlig utbildning
13219	Ospec textilkonstnärlig utbildning
13220	Reklam/bokhantverk tvärutbildning
13221	Dekoratörsutbildning

13222	Utbildning i illustr o reklamteckning
13223	Utbildning i reklam o dekoration specialkurs
13228	Utbildning för reklam o bokhantverk, annan
13229	Utbildning för reklam o bokhantverk, ospec
13230	Fotoutbildning (TV-foto)
13288	Bild-/formkonstnärlig utbildning, annan
13299	Bild-/formkonstnärlig utbildning, ospec
13300	Musikutbildning grundläggande
13301	Musikutbildning inriktad mot musikyren speckurs
13309	2-årig musiklinje gymnasieskolan
13330	Lägre organist- o kantorsutbildning
13388	Musikutbildning (grundläggande) annan
13399	Musikutbildning (grundläggande) ospec
13400	Lekmanna eller predikantutbildning protestantisk
13410	Lekmanna eller predikantutbildning kristen
13488	Religiös utbildning (ej kristen)
13499	Religiös utbildning (lekm. eller pred.utb.)
13888	Annan utb för estet/humanistisk/rel verksamhet
13999	Ospe utb för estet/humanistisk/rel verksamhet
14100	Skådespelarutbildning
14110	Dansarutbildning
14120	Scenteknisk utbildning
14130	Ljudtekniker, gymn. påb.utb. 1 år
14188	Scenisk utbildning, annan
14199	Scenisk utbildning, ospec
14200	Konstnärlig tvärutbildning
14201	Bildkonstnärlig utbildning
14208	Bild/formkonstnärlig utbildning, annan
14209	Bild/formkonstnärlig utbildning, ospec
14210	Textilkonstnärlig tvärutbildning
14211	Textil- o modeteckn/mönsterritning
14212	Konstsömnad/konstvävning mm
14218	Textilkonstnärlig utbildning, annan
14219	Textilkonstnärlig utbildning, ospec
14220	Vidareutbildning för rekl/bokhantv tvärutbildning
14221	Vidareutbildning för dekoratörer

14222	Vidareutbildning för tecknare
14228	Utbildning för reklam o bokhantverk, annan
14229	Utbildning för reklam o bokhantverk, ospec
14230	Fotoutbildning (TV-foto)
14240	Kommunikation o media utbildning (Pu)
14241	Medieprogrammet, gren information och reklam
14248	Mediautbildning
14251	Hög kurs i hård/mjuk sl, påb till est-pra linje
14288	Bild-/formkonstnärlig utbildning, annan
14299	Bild-/formkonstnärlig utbildning, ospec
14300	Allmän musikteoretisk utbildning
14310	Sångutbildning
14320	Musikinstrum utbildning piano
14321	Musikinstrum utbildning violin
14322	Musikinstrum utbildning gitarr
14328	Musikinstrum utbildning, annan
14329	Musikinstrum utbildning, ospec
14330	Organist- o kantorsexamen
14341	Pianostämmarutbildning
14342	Pianoteknikerutbildning
14348	Instrumenttekniker utbildning, annan
14349	Instrumenttekniker utbildning, ospec
14380	Musikutbildning högre specialkurs
14388	Musikutbildning, annan
14399	Musikutbildning, ospec
14400	Pastors/missionutbildning protestant
14410	Pastor/predikutbildning kristen
14488	Pastor/predikutbildning ej kristen
14499	Religiös utbildning (past. pred. el. mission.utb.)
14500	Estetiska programmet, gren dans och teater
14501	Estetiska programmet, gren konst och formgivning
14502	Estetiska programmet, gren musik
14508	Estetiska programmet
14509	Estetiska programmet
14888	Annan utb för estetisk/humanistisk/rel verksamhet
14999	Ospec utb för estetisk/humanistisk/rel verksamhet

15000	Teol fil utbildning
15010	Diakonissutbildning pedagogiska linjen
15011	Diakonissutbildning församlingsvårdslinjen
15018	Diakonissutbildning, annan
15019	Diakonissutbildning, ospec
15088	Humanistisk, teologisk/social tvärbildning, annan
15099	Humanistisk, teologisk/social tvärbildning, ospec
15100	Scen/bildmediakonstnärlig utbildning
15110	Dansarutbildning
15120	Allmänpraktisk medieutbildning
15121	Medieutbildning för film/TV radio o teater
15127	Bildmediautbildning maskeringslinje
15128	Bildmediautbildning, annan
15129	Bildmediautbildning, ospec
15188	Scenisk eller bildmediekonstnärlig utbildning
15199	Scenisk eller bildmediekonstnärlig utbildning
15200	Konstfacklig utbildning måln/teckn
15201	Konstfacklig utbildning textilkonst
15202	Konstfacklig utbildning skulptur
15203	Konstfacklig utbildning keramik/glas
15204	Konstfacklig utbildning möbel/inredning
15205	Konstfacklig utbildning metall/plast
15206	Konstfacklig utbildning grafisk formgivning
15207	Konstfacklig utbildning fotografi
15208	Konstfacklig utbildning, annan linje
15209	Konstfacklig utbildning, ospec linje
15210	Konservatorsutbildning
15288	Bild- och formkonstnärlig utbildning
15299	Bild- och formkonstnärlig utbildning
15310	Sångutbildning
15320	Solist/ensembleutbildning piano
15321	Solist/ensembleutbildning violin
15322	Solist/ensembleutbildning gitarr
15328	Solist/ensembleutbildning
15329	Solist/ensembleutbildning
15330	Kyrkomusikalisk utbildning

15388	Musikutbildning, annan
15399	Musikutbildning, ospec
15400	Pastor/missionärutbildning protestant
15410	Pastor/missionärutbildning kristen
15488	Minst 20 p i teologi vid högskola el motsv.
15499	Ospecificerad teologisk utbildning
15510	Tolklinjen engelska
15511	Tolklinjen finska
15512	Tolklinjen franska
15513	Tolklinjen grekiska
15514	Tolklinjen ryska
15515	Tolklinjen serbokroatiska
15516	Tolklinjen spanska
15517	Tolklinjen turkiska
15518	Tolkutbildning
15519	Tolkutbildning
15530	Språkkonsultlinjen
15540	Utbildning för teckenspråkstolkar
15588	Tolk-, teckenspråkstolk- eller översättarutbildning
15599	Tolk-, teckenspråkstolk- eller översättarutbildning
15600	Högskoleexamen inom hum/teol eller estet. område
15601	Minst 20 p vid högsk i fil el ide-o.l.dhist el motsv
15602	Minst 20 p vid högsk i hist (etnogr etnol arkeo od)
15603	Minst 20 p vid högsk i litteratur
15660	Minst 20 p vid högsk i engelska
15661	Minst 20 p vid högsk i franska
15662	Minst 20 p vid högsk i klass språk grek latin
15663	Minst 20 p vid högsk i ryska
15664	Minst 20 p vid högsk i spanska
15665	Minst 20 p vid högsk i svenska övr nord språk
15666	Minst 20 p vid högsk i tyska
15668	Minst 20 p vid högsk i språkvetenskap fonetik
15669	Minst 20 p vid högsk i språk
15688	Humanistisk utbildning minst 20 p
15699	Humanist stud minst 20 p
15888	Annan utb för estetisk/humanistisk/rel verksamhet

15999	Logonom eller talpedagogutbildning
16101	Skådespelarutbildning dramatik/bildmediekonstutb
16108	Skådespelarutbildning vid högskola eller motsv
16109	Skådespelarutbildning vid högskola eller motsv
16110	Dans o koreografutbildning
16120	Logonom eller talpedagogutbildning
16130	Dockteaterutbildning
16141	Medieutbildning inom film/tv och teater
16188	Scenisk/bildmediakonstnärlig utbildning
16199	Scenisk/bildmediakonstnärlig utbildning
16200	Högre utbildning bild o form(målning,teckning)
16201	Högre utbildning textilkonst
16202	Högre utbildning skulptur
16203	Högre utbildning keramik/glas
16204	Högre utbildning möbel/inredn
16205	Högre utbildning metall/plast
16206	Högre utbildning grafisk formgivn
16207	Högre utbildning tredimensionell gestaltning
16208	Högre utbild/formkonstn utbildn
16209	Högre utbild/formkonstn utbildn
16210	Konsthögskola eller motsv. målar
16211	Konsthögsk/motsv skulptur
16212	Konsthögsk/motsv grafik
16213	Konsthögsk/motsv arkitektur
16218	Konsthögsk/motsv
16219	Konsthögsk/motsv
16220	Designlinje möbler/inredn
16221	Designlinje grafisk formgiv informationsdesign
16222	Designlinje produktdesign i metall o plast
16223	Designlinje produktdesign ii textil
16224	Designlinje produktdesign iii teko/glas/keram/papp
16228	Designlinje
16229	Designlinje
16230	Konsthantverkslinjen keramik
16231	Konsthantverkslinjen metall
16232	Konsthantverkslinjen textil

16238	Konsthantverkslinje
16239	Konsthantverkslinjen
16249	Fotograflinjen
16259	Konservatorslinjen
16288	Bild-/formkonstnärlig utbildning
16299	Bild-/formkonstnärlig utbildning
16310	Musikhögsk el likn solosångsklassen
16311	Musikhögsk el likn musikdram/scen/dramsång
16318	Musikhögsk el likn, vokal linje
16319	Musikhögsk el likn, vokal linje
16320	Musikhögsk el likn instrum utbildning piano
16321	Musikhögsk el likn instrum utbildning gitarr
16322	Musikhögsk el likn instrum utbildning harpa
16323	Musikhögsk el likn instrum utbildning stråkinstr
16324	Musikhögsk el likn instrum utbildning blåsinstr
16325	Organistexamen
16328	Musikhögsk el likn instrum utbildning
16329	Musikhögsk el likn instrum utbildning
16330	Militär musikdirektörsutbildning
16388	Musikutbildning vid högskola
16399	Musikutbildning vid högskola
16400	Bibliotekarielinjen
16401	Dokumentalistlinjen
16408	Bibliotekarieutbildning
16409	Bibliotekarieutbildning
16410	Bibliotekarieutbildning vid sth st bibl motsv
16488	Bibliotekarieutbildning
16499	Bibliotekarieutbildning
16500	Teol kand utbildning
16510	Religionsvetenskap linje
16516	Praktisk-teologisk utbildning
16517	Församl.sekr.utbildning påbyggnadsutbildning
16528	Tros- och livsåsk.vetenskapl. linje
16529	Utbildning i tros- och livsåskådningsfrågor
16530	Pastors o missionärutbildning vid teol. sem.
16588	Teologisk- religionsvet. utbildning

16599	Teologisk- religionsvet. utbildning
16600	Fil kand engelska/tyska
16601	Fil kand engelska/franska
16602	Fil kand ry/eng/ty/el fr
16603	Fil kand engelska/spanska
16604	Fil kand franska/spanska
16605	Fil kand tyska/franska
16606	Fil kand latin/grekiska
16607	Fil kand eng/ty/fr
16608	Fil kand språk el motsv
16609	Fil kand språk el motsv
16610	Fil kand engelska/svenska
16611	Fil kand tyska/svenska
16612	Fil kand franska/svenska
16613	Fil kand eng/nord sp/litth
16614	Fil kand ty/nord sp/litth
16615	Fil kand fr/nord sp/litth
16616	Fil kand eng/fr/sv
16617	Fil kand eng/ty/sv
16618	Fil kand sv och andra språk, el motsv
16619	Fil kand sv och andra språk, el motsv
16620	Fil kand eng/ty/hist
16621	Fil kand eng/ty/samhk
16622	Fil kand eng/fr/hist
16624	Fil kand eng/fr/samhk
16625	Fil kand engelska/historia
16626	Fil kand tyska/historia
16627	Fil kand franska/historia
16628	Fil kand språk/hist/samhk
16629	Fil kand språk/hist/samhk
16630	Fil kand sv/eng/hist
16631	Fil kand sv/eng/samhk
16632	Fil kand sv/ty/hist
16633	Fil kand sv/ty/samhk
16634	Fil kand sv/fr/hist
16635	Fil kand sv/fr/samhk

16638	Fil kand moderna språk sv hi/samhk
16639	Fil kand moderna språk sv hi/samhk
16640	Fil kand svenska/historia
16641	Fil kand sv/hist/samhk
16642	Fil kand sv/hist/geogr
16643	Fil kand sv/hist/ide o lärd hist
16644	Fil kand sv/hist/musikv
16645	Fil kand nord sp/litthist/hist
16646	Fil kand nord sp/litthist/fil
16647	Fil kand nord sp/litthist/geogr
16648	Fil kand sv, moderna språk ingår ej
16649	Fil kand sv, moderna språk ingår ej
16650	Fil kand krist/filosofi
16651	Fil kand krist/nord sp/litth
16652	Fil kand religionskuns/kristendkuns/hist
16653	Fil kand religkuns/kristendkuns/hist/eng
16654	Fil kand religkuns/krist/hist/ide o lärdh
16655	Fil kand religkuns/krist/svenska
16656	Fil kand religkuns/krist/svenska/eng
16657	Fil kand religkuns/krist/svenska/samhk
16658	Fil kand komb m krist o religiokuns
16659	Fil kand komb m krist o religkunskap
16660	Fil kand fornk/folklivsf
16661	Fil kand fornk/folklf/konstv
16662	Fil kand fornk/folklf/hist
16663	Fil kand fornk/fokl/kl fornk
16664	Fil kand fornk/fokl/socant
16665	Fil kand fornk/fokl/museit
16666	Fil kand konst/lit/soc/teater
16667	Fil kand konst/lit/soc/musik
16668	Fil kand komb museiv/musik o konstv
16669	Fil kand komb museiv/musik o konstv
16670	Fil kand historia/statskunskap
16671	Fil kand hist/statsk/natekon
16672	Fil kand historia/samhk
16673	Fil kand hist/samhk/geogr

16674	Fil kand hist/samhk/ide-lärdh
16675	Fil kand historia/geografi
16676	Fil kand historia/filosofi/psy
16678	Fil kand komb hist/samhk
16679	Fil kand komb hist/samhk
16680	Kand-examen, fördjup-ämne inom hist. fil. ämnen
16681	Kand-examen, fördjup-ämne inom sv/nord språk
16682	Kand-examen, fördjup-ämne inom engelska
16683	Kand-examen, fördjup-ämne inom tyska
16684	Kand-examen, fördjup-ämne inom franska
16685	Kand-examen, fördjup-ämne inom övriga språk
16686	Kand-examen, fördjup-ämne inom teologi
16687	Kand-examen, fördjup-ämne inom konstn./estet ämnen
16688	Kand-examen, annat fördjup-ämne
16689	Kand-examen, ospec fördjup-ämne
16699	Fil kand / Kand-examen, est/hum/teol ämnen
16700	Fil mag engelska/tyska
16701	Fil mag engelska/franska
16702	Fil mag ryska/eng/ty el fr
16703	Fil mag engelska/spanska
16704	Fil mag franska/spanska
16705	Fil mag tyska/franska
16706	Fil mag latin/grekiska
16707	Fil mag eng/ty/fr
16708	Fil mag komb m språk
16709	Fil mag komb m språk
16710	Fil mag engelska/svenska
16711	Fil mag tyska/svenska
16712	Fil mag franska/svenska
16713	Fil mag eng/nord sp/litthist
16714	Fil mag ty/nord sp/litthist
16715	Fil mag fr/nord sp/litthist
16716	Fil mag eng/fr/sv
16717	Fil mag eng/ty/sv
16718	Fil mag komb moderna språk m svenska
16719	Fil mag komb moderna språk m svenska

16720	Fil mag eng/ty/hist
16721	Fil mag eng/ty/samhk
16722	Fil mag eng/fr/hist
16724	Fil mag eng/fr/samhk
16725	Fil mag engelska/historia
16726	Fil mag tyska/historia
16727	Fil mag franska/historia
16728	Fil mag komb moderna spr/hi/s
16729	Fil mag komb moderna spr/hi/s
16730	Fil mag sv/eng/hist
16731	Fil mag sv/eng/samhk
16732	Fil mag sv/ty/hist
16733	Fil mag sv/ty/samhk
16734	Fil mag sv/fr/hist
16735	Fil mag sv/fr/samhk
16738	Fil mag komb sv/moderna spr/hi/samhk
16739	Fil mag komb sv/moderna spr/hi/samhk
16740	Fil mag svenska/historia
16741	Fil mag sv/hist/samhk
16742	Fil mag sv/hist/geogr
16743	Fil mag sv/hist/ide o lärdhist
16744	Fil mag sv/hist/musik
16745	Fil mag nord sp/litthist/hist
16746	Fil mag nord sp/litthist/fil
16747	Fil mag nord sp/litthist/geogr
16748	Fil mag komb sv/spr/kr
16749	Fil mag komb sv/spr/kr
16750	Fil mag krist/filosofi
16751	Fil mag krist/nord sp/litthist
16752	Fil mag relig/kristendknsk/hist
16753	Fil mag relig/kristendknsk/hist/eng
16754	Fil mag relig/krist/hist/ide olärdhist
16755	Fil mag relig/krist/svenska
16756	Fil mag relig/krist/sv/eng
16757	Fil mag relig/krist/sv/samhk
16758	Fil mag komb m krist

16759	Fil mag komb m krist
16760	Fil mag fornkunst/folklivsf
16761	Fil mag fornk/folklivsf/konstv
16762	Fil mag fornk/folklivsf/hist
16763	Fil mag fornk/folkl/klas fornk
16764	Fil mag fornk/folkl/socant
16765	Fil mag fornk/folkl/museit
16766	Fil mag konst/litt/soc/teater
16767	Fil mag konst/litt/soc/musik
16768	Fil mag komb musei/konst
16769	Fil mag komb musei/konst
16770	Fil mag hist/statsk
16771	Fil mag hist/statsk/natekon
16772	Fil mag hist/samhk
16773	Fil mag hist/samhk/geogr
16774	Fil mag hist/samhk/ide-o lärdo
16775	Fil mag hist/geogr
16776	Fil mag hist/fil/psyk
16778	Fil mag komb hist/samhk
16779	Fil mag komb hist/samhk
16780	Mag-examen, fördjup-ämne inom hist. fil. ämnen
16781	Mag-examen, fördjup-ämne inom sv/nord språk
16782	Mag-examen, fördjup-ämne inom engelska
16783	Mag-examen, fördjup-ämne inom tyska
16784	Mag-examen, fördjup-ämne inom franska
16785	Mag-examen, fördjup-ämne inom övriga språk
16786	Mag-examen, fördjup-ämne inom teologi
16787	Mag-examen, fördjup-ämne inom konstn./estet ämnen
16788	Mag-examen, annat fördjupn-ämne
16789	Mag-examen, ospec fördjupn-ämne
16799	Fil mag / mag-examen, est/hum/teol ämnen
16888	Högskole-utb för estetisk/humanistisk/rel arbete
16999	Högskole-utb för estetisk/humanistisk/rel arbete
17100	Tonsättarutb. komponistklass
17110	Dirigentutbildning dirigentklass
17188	Dirigent- eller tonsättarutbildning

17199	Dirigent- eller tonsättarutbildning
17200	Fil drex engelska
17201	Fil drex tyska
17202	Fil drex romanska språk
17203	Fil drex finsk-ugriska språk
17204	Fil drex slaviska språk
17205	Fil drex semitiska språk
17206	Fil drex turkiska språk
17207	Fil drex östasiatiska språk
17208	Fil drex moderna språk
17209	Fil drex moderna språk
17210	Fil drex nordiska språk
17211	Fil drex litteraturhistoria
17212	Fil drex fonetik
17213	Fil drex allm språkvetenskap
17218	Fil doktorexamen i hum ämne
17219	Fil doktorexamen i hum ämne
17230	Fil drex historia
17231	Fil drex ide- o lärdomshist
17238	Fil doktorexamen i hum ämne
17239	Fil doktorexamen i hum ämne
17240	Fil drex filosofi
17241	Fil drex teoretisk filosofi
17242	Fil drex praktisk filosofi
17243	Fil drex religionshistoria
17248	Fil doktorexamen i hum ämne
17249	Fil doktorexamen i hum ämne
17250	Fil drex grekiska
17251	Fil drex latin
17258	Fil drex klassiska språk
17259	Fil drex klassiska språk
17260	Fil drex nord/jämf fornkuns el. ant kult o samhliv
17261	Fil drex folklivsforskning
17262	Fil drex konsthistoria
17263	Fil drex musikforskning
17264	Fil drex estetik

17265	Fil drex filmvetenskap
17266	Fil drex teatervetenskap
17267	Fil drex vetenskapsteori
17268	Fil drex musik/konstvet
17269	Fil drex musik/konstvet
17288	Fil doktorexamen, humanistiskt ämne
17299	Fil doktorexamen, humanistiskt ämne
17300	Fil lic engelska
17301	Fil lic tyska
17302	Fil lic romanska språk
17303	Fil lic finsk-ugriska språk
17304	Fil lic slaviska språk
17305	Fil lic semitiska språk
17306	Fil lic turkiska språk
17307	Fil lic östasiatiska språk
17308	Fil lic modernt språk
17309	Fil lic modernt språk
17310	Fil lic nordiska språk
17311	Fil lic litteraturhist
17318	Fil lic i hum ämne
17319	Fil lic nordiska språk och litteraturhistoria
17330	Fil lic historia
17338	Fil lic i hum ämne
17339	Fil lic i hum ämne
17340	Fil lic filosofi
17341	Fil lic teoret filosofi
17342	Fil lic prakt filosofi
17343	Fil lic religionshist
17348	Fil lic i hum ämne
17349	Fil lic prakt och teoret filosofi samt relig.hist.
17350	Fil lic grekiska
17351	Fil lic latin
17358	Fil lic i hum ämne
17359	Fil lic klassiska språk
17360	Fil lic nord o jämf fornkuns
17361	Fil lic folklivsforskning

17362	Fil lic konsthist
17363	Fil lic musikforskning
17368	Fil lic musei/konstv ämn
17369	Fil lic musei/konstv ämn
17388	Fil lic, humanistiskt ämne
17391	Fil lic, hum etappavgång
17399	Fil lic, humanistiskt ämne
17400	Fil doktor engelska
17401	Fil doktor tyska
17402	Fil doktor romanska språk
17403	Fil doktor finsk-ugriska språk
17404	Fil doktor slaviska språk
17405	Fil doktor semitiska språk
17406	Fil doktor turkiska språk
17407	Fil doktor östasiatiska språk
17408	Fil dr komb moderna språk
17409	Fil dr komb moderna språk
17410	Fil doktor nordiska språk
17411	Fil doktor litteraturhist
17418	Fil dr i hum ämne
17419	Fil doktor nordiska språk och litteraturhistoria
17430	Fil doktor historia
17438	Fil dr i hum ämne
17439	Fil dr i hum ämne
17440	Fil doktor filosofi
17441	Fil doktor teoret filosofi
17442	Fil doktor prakt filosofi
17443	Fil doktor religionshist
17448	Fil dr i hum ämne
17449	Fil doktor prak och teor filosofi samt relig.hist
17450	Fil doktor grekiska
17451	Fil doktor latin
17458	Fil dr i hum ämne
17459	Fil doktor klassiska språk
17460	Fil dr nord o jämf fornkunsk
17461	Fil doktor folklivsforskning

17462	Fil doktor konsthist
17463	Fil doktor musikforskning
17468	Fil dr musei/konstv ämne
17469	Fil dr musei/konstv ämne
17488	Fil doktorsgrad i humanistiskt ämne
17499	Fil doktorsgrad i humanistiskt ämne
17500	Teol lic dogmatik m symbolik
17508	Teol lic
17509	Teol lic
17510	Teol lic gamla test exegetik
17518	Teol lic
17519	Teol lic
17520	Teol lic nya test exegetik
17528	Teol lic
17529	Teol lic
17530	Teol lic religionsfilosofi
17538	Teol lic
17539	Teol lic
17540	Teol lic praktisk teologi
17548	Teol lic
17549	Teol lic
17550	Teol lic relighist m religpsyk
17558	Teol lic
17559	Teol lic
17560	Teol lic teol etik
17568	Teol lic
17569	Teol lic
17570	Teol lic kyrkohist
17578	Teol lic
17579	Teol lic
17588	Teol licentiatutbildning
17591	Teol lic, etappavgång
17599	Teol licentiatutbildning
17600	Teol dr dogmatik m symbolik
17610	Teol dr gamla test exegetik
17620	Teol dr nya test exegetik

17630	Teol dr religionsfilosofi
17640	Teol dr praktisk teologi
17650	Teol dr relighist m religpsyk
17660	Teol dr teol etik
17670	Teol dr kyrkohist
17688	Teol doktorsgrad
17699	Teol doktorsgrad
17700	Teol drex dogmatik m symbolik
17710	Teol drex gamla test exegetik
17720	Teol drex nya test exegetik
17730	Teol drex religionsfilosofi
17731	Teol drex religionspedagogik
17732	Teol drex religionssociologi
17740	Teol drex praktisk teologi
17750	Teol drex relhist m relpsyk
17760	Teol drex teologisk etik
17770	Teol drex kyrkohistoria
17771	Teol drex kyrko- o samfundsvet
17772	Teol drex missionsvet
17788	Teol doktorsexamen
17799	Teol doktorsexamen
17888	Annan humanistisk/teologisk forskarutb
17999	Ospec humanistisk/teologisk forskarutb
23100	Trafikskolinstruktörsutbildning
23110	Trafikskollärarytbildning
23120	Utbildning av utbildningsledare vid trafikskola
23188	Trafikpedagogisk utbildning
23199	Trafikpedagogisk utbildning
23300	Gymnastik- och idrottsinstruktörsutbildning
23399	Gymnastik- och idrottsinstruktörsutbildning
23400	Pedagogisk linje v rudolf steinersedariet
23488	Waldorfpedagogisk utbildning
23499	Waldorfpedagogisk utbildning
23888	Annan pedagogisk utb ex lärarass
23999	Ospec pedagogisk utb
24100	Trafiklärare högre speckurs

24108	Trafikpedagogisk utbildning
24109	Trafikpedagogisk utbildning
24188	Trafikpedagogisk utbildning
24199	Trafikpedagogisk utbildning
24300	Ridinstruktörsutbildning
24308	Ridinstruktörsutbildning
24309	Ridinstruktörsutbildning
24400	Barn- och fritidsprogrammet
24408	Barn- och fritidsprogrammet
24409	Barn- och fritidsprogrammet
24888	Annan pedagogisk utbildning
24999	Ospeg pedagogisk utb
25010	Särsk utbildning av lärare i teckning
25088	Teckningslärarutbildning
25099	Teckningslärarutbildning
25100	Slöjdlärarutbildning trä/metall
25130	Textillärarutbildning för underv i textilkunskap
25188	Slöjd/textil/vävlärarutbildning
25199	Slöjd/textil/vävlärarutbildning
25200	Sångpedagogisk utbildning
25210	Instrumentalpedagogisk tvärbildning
25211	Pianopedagogisk utbildning
25212	Violinpedagogisk utbildning
25213	Gitarrpedagogisk utbildning
25218	Instrumentalpedagogisk utbildning
25219	Instrumentalpedagogisk utbildning
25220	Särsk utbildning av lärare i musik
25230	Musikcirkel-musikkonsulent musikhandledarutb.
25240	Musikped utbildning jazzped linjen
25288	Musikpedagogisk utbildning
25299	Musikpedagogisk utbildning
25300	Gymnastiklärarutbildning
25310	Idrottslärarutbildning
25320	Folkhögskollärarexamen (efter 1993)
25388	Gymnastik- och idrottslärarutbildning
25399	Gymnastik- och idrottslärarutbildning

25410	Förskollärlinjen
25418	Förskollärläroinbildning
25419	Förskollärläroinbildning
25420	Fritidspedagoglinjen
25428	Fritidspedagogutbildning
25429	Fritidspedagogutbildning
25430	Fritidsledarlinjen
25438	Fritidsledarutbildning
25439	Fritidsledarutbildning
25440	Ungdomsledarlinjen
25448	Ungdomsledarutbildning
25449	Ungdomsledarutbildning
25450	Hemspråkslärlinjen finska
25451	Hemspråkslärlinjen serbokr/kroatserb
25452	Hemspråkslärlinjen grekiska
25453	Hemspråkslärlinjen turkiska
25454	Hemspråkslärlinjen spanska
25455	Hemspråkslärlinjen arabiska
25456	Hemspråkslärlinjen assyriska/syrianska
25457	Hemspråkslärlinjen danska
25458	Hemspråkslärlinjen motsv
25459	Hemspråkslärlinjen motsv
25460	Hemspråkslärlinjen makedonska
25461	Hemspråkslärlinjen polska
25462	Hemspråkslärlinjen slovenska
25463	Hemspråkslärlinjen italienska
25464	Hemspråkslärlinjen portugisiska
25465	Hemspråkslärlinjen ungerska
25466	Hemspråkslärlinjen tjeckiska
25467	Hemspråkslärlinjen isländska
25468	Hemspråkslärlinjen
25469	Hemspråkslärlinjen
25470	Hemspråkslärlinjen kurdiska
25471	Hemspråkslärlinjen romanes
25472	Hemspråkslärlinjen rumänska
25473	Hemspråkslärlinjen sysriska

25474	Hemspråkslärarlinjen kantonesiska
25475	Hemspråkslärarlinjen kinesiska
25476	Hemspråkslärarlinjen nederländska
25478	Hemspråkslärarlinjen, annat språk
25479	Hemspråkslärarlinjen, ospec språk
25488	Förskol/fritidsped/ungdomsled/hemspr.lär.utbildn.
25499	Förskol/fritidsped/ungdomsled/hemspr.lär.utbildn.
25600	Tvåutbildning för underv i merkant ämnen
25610	Utbildning för underv i ekon-språkl ämnen
25620	Utbildning för underv i kamerala ämnen
25630	Utbildning för underv i distribut ämnen
25640	Utbildning för underv i administ ämnen
25688	Utbildning för underv i merkantila ämnen
25699	Utbildning för underv i merkantila ämnen
25700	Tvåutbildning för underv i tekn ämnen
25710	Utbildning för underv i maskintekn ämnen
25720	Utbildning för underv i anläggntekn ämnen
25730	Utbildning för underv i husbyggntekn ämnen
25740	Utbildning för underv i elkraftstekn ämnen
25750	Utbildning för underv i teletekn ämnen
25760	Utbildning för underv i kemitekn ämnen
25770	Utbildning för undervisn i tekn/mat/fys
25788	Utbildning för underv i tekn ämnen
25799	Utbildning för underv i tekn ämnen
25800	Mtm-lärarytbildning
25810	Tvåutbildning för underv inom estet verksamhet
25811	Utbildning för underv i bild- o formkonstnärl.
25812	Utbildning för underv i dramat framställning
25813	Utbildning för underv i bild-o ljudmedia
25814	Utbildning för underv i dans
25818	Utbildning för underv i estet verksamhet
25819	Utbildning för underv i estet verksamhet
25820	Tvåutbildning för underv kontor/handel
25821	Utbildning för underv i förvaltnarbete
25822	Utbildning för underv i redov o kassa
25823	Utbildning för underv i stenogr/sekrarb

25824	Utbildning för underv övr kamer kontarb
25825	Utbildning för underv i komm kontarb
25826	Utbildning för underv i detaljhandel
25828	Utbildning för underv i kont/handel
25829	Utbildning för underv i kont/handel
25830	Tvåutbildning för underv i tekn yämnen
25831	Utbildning för underv inom arbledarutbildning
25832	Utbildning för underv i elinstall b/c-behör.
25833	Utbildning för underv för ritare/karttekn
25834	Utbildning för underv för tekn labpersonal
25838	Utbildning för underv i tekn ämnen
25839	Utbildning för underv i tekn ämnen
25840	Utbildning för underv i metallarbete
25841	Utbildning för underv i elektroarbete
25842	Utbildning för underv i träarbete
25843	Utbildning för underv i byggn/anarbete
25844	Utbildning för underv i processtekn arbete
25845	Utbildning för underv i grafiskt arbete
25846	Utbildning för underv i bekltekniskt arbete
25847	Utbildning för underv i livsmedelsarbete
25848	Utbildning för underv inom ind/hantv
25849	Utbildning för underv inom ind/hantv
25850	Tvåutbildning för underv inom samfärdsel
25851	Utbildning för underv i sjömansarbete
25852	Utbildning för underv i vägtrafikarbete
25853	Utbildning för underv i järnvägstrafik
25854	Flyglärarexamen, underv i lufttrafikarb
25855	Utbildning för underv i postalt arb
25856	Utbildning för underv i telekommunikarb
25857	Utbildning för underv i tullarb
25858	Utbildning för underv inom samfärdsel
25859	Utbildning för underv inomsamfärdsel
25860	Utbildn för underv i vårdyrken
25861	Lärarytbildning för fotvårdsspecialister
25862	Lärarytbildning för sjukgymnaster
25863	Lärarytbildning för arbetsterapeuter

25864	Läroartbildning för medicinsk-tekniska ass
25865	Läroartbildning för leg sjuksköterskor
25866	Läroartbildning för tandsköterskor
25867	Läroartbildning för ålderdomshemsförest
25868	Utbildning för undervisning i vårdirken
25869	Utbildning för undervisning i vårdirken
25870	Tvårutbildning för undervisning inom lantbruk mm
25871	Utbildning för underv inom lantbruk
25872	Utbildning för underv trädgårdsskötsel
25873	Utbildning för underv inom skogsbruk
25874	Utbildning för underv inom fiske
25878	Utbildning för underv inom lantbr mm
25879	Utbildning för underv inom antbr mm
25880	Tvårutbildning för underv i serviceyrken
25881	Utbildning för underv i civila bevakn o skyddsarb
25882	Utbildning för underv i husliga arbete
25883	Utbildning för underv i serveringsarbete
25884	Utbildning för underv i fastighskötsel o städning
25885	Utbildning för underv i hygien/skönhetsvård
25886	Utbildning för underv idrott/ungdled
25888	Utbildning för underv serviceyrken
25889	Utbildning för underv serviceyrken
25899	Utbildning för underv yrkesämnen
25999	Annan eller ospec läroartbildning
26000	Lågstadie/småskolläroartbildning
26010	Barn och ungdomspedagog. examen; förskollärare
26011	Barn och ungdomspedagog. examen; fritidspedagog
26018	Barn och ungdomspedagog. examen
26019	Barn och ungdomspedagog. examen
26088	Annan barn/ungdomsped utbildning
26099	Ospec barn/ungdomsped utbildning
26100	Mellanstadieläroartexamen, folksk.läroartb, vid-utb
26101	Vidareutbildning av mellanst.läroart till lågst.lär.
26102	Vidareutbildning av lågst.läroart till mellanst.lär.
26103	Vidareutbildning av förskollär. till grundskollär.
26110	Grundskolläroartexamen, åk 1-7, mat/NO-ämnen

26111	Grundskollärarexamen, åk 1-7, sv o. SO-ämnen
26112	Grundskollärarexamen, åk 1-7, grundvux
26113	Grundskollärarexamen, åk 1-7, sv som andra språk
26114	Grundskollärarexamen, åk 1-7, SO-ämnen/ hemspr
26115	Grundskollärarexamen, åk 1-7, mat/NO-ämnen/hsp
26118	Grundskollärarexamen, åk 1-7, annan komb
26119	Grundskollärarexamen, åk 1-7, ospec
26120	Grundskollärarexamen, åk 4-9, NO-ämnen
26121	Grundskollärarexamen, åk 4-9, mat/NO-ämnen
26122	Grundskollärarexamen, åk 4-9, SO-ämnen
26123	Grundskollärarexamen, åk 4-9, mat/SO-ämnen
26124	Grundskollärarexamen, åk 4-9, mat,språk
26125	Grundskollärarexamen, åk 4-9, SO-ämnen, språk
26126	Grundskollärarexamen, åk 4-9, NO-ämnen, språk
26127	Grundskollärarexamen, åk 4-9, NO- och SO-ämnen
26128	Grundskollärarexamen, åk 4-9, annan mat/NO/SO-komb
26129	Grundskollärarexamen, åk 4-9, ospec
26130	Grundskollärarexamen, åk 4-9, sv, eng och ty
26131	Grundskollärarexamen, åk 4-9, sv, eng och fr
26132	Grundskollärarexamen, åk 4-9, sv, eng och hemspr
26133	Grundskollärarexamen, åk 4-9, sv, sv 2a spr, eng
26134	Grundskollärarexamen, åk 4-9, sv, sv 2a spr, ty
26135	Grundskollärarexamen, åk 4-9, sv, sv 2a spr, fr
26136	Grundskollärarexamen, åk 4-9, sv 2a spr, eng, hspr
26138	Grundskollärarexamen, åk 4-9, annan sv/språkkomb
26139	Grundskollärarexamen, åk 4-9, ospec
26140	Grundskollärarexamen, åk 4-9, barnkansk. svenska
26141	Grundskollärarexamen, åk 4-9, barnkansk. språk
26142	Grundskollärarexamen, åk 4-9, barnkansk. mat
26143	Grundskollärarexamen, åk 4-9, barnkansk. hemspr
26144	Grundskollärarexamen, åk 4-9, barnkansk. svenska
26145	Grundskollärarexamen, åk 4-9, hemkansk. språk
26146	Grundskollärarexamen, åk 4-9, hemkansk. mat
26147	Grundskollärarexamen, åk 4-9, hemkansk. barnkansk.
26148	Grundskollärarexamen, åk 4-9, hemkansk. hemspråk
26149	Grundskollärarexamen, åk 4-9, annan barnk/hemkuns

26150	Grundskollärarexamen, åk 4-9, bild och svenska
26151	Grundskollärarexamen, åk 4-9, bild och språk
26152	Grundskollärarexamen, åk 4-9, bild och matematik
26153	Grundskollärarexamen, åk 4-9, bild och hemspråk
26154	Grundskollärarexamen, åk 4-9, idrott och svenska
26155	Grundskollärarexamen, åk 4-9, idrott och språk
26156	Grundskollärarexamen, åk 4-9, idrott och matematik
26157	Grundskollärarexamen, åk 4-9, idrott och hemspråk
26158	Grundskollärarexamen, åk 4-9, annan bild/idr.komb
26159	Grundskollärarexamen, åk 4-9, ospec
26160	Grundskollärarexamen, åk 4-9, musik och svenska
26161	Grundskollärarexamen, åk 4-9, musik och språk
26162	Grundskollärarexamen, åk 4-9, musik och matematik
26163	Grundskollärarexamen, åk 4-9, musik och hemspråk
26168	Grundskollärarexamen, åk 4-9, annan musikkomb
26169	Grundskollärarexamen, åk 4-9, ospec
26170	Grundskollärarexamen, åk 4-9, trä/met.slöjd och sv
26171	Grundskollärarexamen, åk 4-9, trä/met.slöjd, språk
26172	Grundskollärarexamen, åk 4-9, trä/met.slöjd, mat
26173	Grundskollärarexamen, åk 4-9, trä/met.slöjd, hemspr
26174	Grundskollärarexamen, åk 4-9, textilslöjd, svenska
26175	Grundskollärarexamen, åk 4-9, textilslöjd o. språk
26176	Grundskollärarexamen, åk 4-9, textilslöjd o. mat
26177	Grundskollärarexamen, åk 4-9, textilslöjd o. hemspr
26178	Grundskollärarexamen, åk 4-9, annan slöjdkomb
26179	Grundskollärarexamen, åk 4-9, ospec
26188	Annan hithör utb mellanstadielärare
26199	Ospec hithör utb mellanstadielärare
26200	Musiklärarexamen/musikdir
26210	Högre organist- o kantorsutbildning/kyrkomusikerlin
26220	Musikinstruktörsutbildning
26230	Sångpedagogutbildning
26238	Annan sång/körpedagogutbildning
26240	Pianopedagogutbildning
26241	Violinpedagogutbildning
26242	Gitarrpedagogutbildning

26248	Instrumentalpedagogutbildning
26249	Instrumentalpedagogutbildning
26251	Musiklärarutbildning två ämnesutbildning m svenska
26252	Musiklärarutbildning två ämnesutbildning m engelska
26253	Musiklärarutbildning två ämnesutbildning m historia
26254	Musiklärarutbildning två ämnesutb m matematik
26258	Musiklärarutbildning 2 ämnesutbildning
26259	Musiklärarutbildning 2 ämnesutbildning
26261	Danspedagogutbildning
26262	Mimipedagogutbildning
26268	Annan dans- o mimipedagogutbildning
26269	Ospec dans- o mimipedagogutbildning
26288	Annan musikpedagogisk utb
26299	Ospec musikpedagogisk utb
26300	Speciallärutbildning lärare 1 och 2 låg o mell.st
26301	Utbildning för specped arbuppg inom grund/gymnsk
26302	Utbildning för specialunderv särs utb t speciallär
26303	Utbildning för specialunderv m m fortbildningskurs
26308	Speclärutbildning från lärhögsk gren 1
26309	Speclärutbildning från lärhögsk gren 1
26310	Speclärutbildning från lärhögsk för und av hörselsk
26311	Speclärutbildning för underv av hörselsk/döva(40 p)
26312	Speclärutbildning fr lhögsk för und 1 låg/mel hskad
26313	Speclärutbildning fr lhögsk påbyggk för und a hskad
26314	Speclärutbildning fr lhögsk påbyggk talpedutbildn
26315	Speclärutbildning fr lhögsk för und av ustörda döva
26317	Speclärutbildning fr lhögsk påbyggk gren 2
26318	Speclärutbildning för undervisn av hörselsk
26319	Speclärutbildning för underv av hörselsk/döva
26320	Speclärutbildning för und av synskadade
26321	Speclärutbildning för und av synskad (lär 1 o 2)
26322	Påbyggkurs för speclär gr 3 utv störda
26327	Påbyggkursutbildning för speclär gr 2 synskadade
26328	Specläutbildning gr 2 för underv av synskad
26329	Speclutbildning gr 2 för underv av synskad
26330	Specläutbild till talped för talskadade

26338	Speclärut gr 2 till talped för talskad
26339	Speclut gr 2 till talped för talskad
26348	Specläraryr utbildning specläraryr linje gren 2
26349	Specläraryr utbildning specläraryr linje gren 2
26350	Speclärut utbildning från lhögsk spll gren 3 1 78/79
26351	Speclärut utbildning från lhögsk spll gren 3 2 78/79
26352	Speclärut utbildning från lhögsk spll gren 3 79/80
26358	Specläraryr utbildning specläraryr linjen gren 3
26359	Specläraryr utbildning specläraryr linjen gren 3
26360	Specialped. påb.utb. komplicerad inlärn.situation
26361	Specialped. påb.utb. döv- och hörselhandikapp
26362	Specialped. påb.utb. synhandikapp
26363	Specialped. påb.utb. utvecklingsstörning
26368	Annan specialpedagogisk inriktning
26369	Ospecificerad specialpedagogisk inriktning
26370	Särskollärut utbildning 2-årig
26378	Speclärut utbildning för undervisn i särskola
26379	Speclärut utbildning för undervisn i särskola
26388	Utbildning för specialundervisning
26399	Utbildning för specialundervisning
26400	Tekn mag utbildning maskinteknik
26401	Tekn magex elektroteknisk utbildning
26408	Annan hithör utb tekn magex
26409	Ospec hithör utb tekn magex
26410	Barnläraryr utbildning vid sem för husl utbildning
26411	Barnläraryr linjen tvåämnesutbildning (160 p)
26420	Hushållsläraryr examen, allmän gren
26421	Hushållsläraryr examen, lanthush-inrikt gren
26426	Hemkonsulentutbildning bas på hushållsläraryr
26428	Hushållsläraryr utbildning
26429	Hushållsläraryr utbildning
26430	Hushlärut utbildning två-ämneutbildning m hemkunskap
26431	Hushlärut utbildning två-ämneutbildning m kostkunskap
26432	Hushlärut utbildning två-ämneutb m bostads-o miljökunsk
26433	Hushlärut utbildning två-ämneutb m konsumentkunskap
26434	Hushlärut utbildning två-ämneutbildning m biologi

26435	Hushläsutbildning två-ämnesutbildning m kemi
26436	Hushläsutbildning två-ämnesutbildning m matematik
26437	Hushläsutbildning två-ämnesutb m samh
26438	Hushållsläsutbildning tvåämnesutbildning
26439	Hushållsläsutbildning tvåämnesutbildning
26440	Bildläsar- teckningsläsutbildning
26450	Textilläsutbildning utom vävrikt textillärare
26451	Vävläsutbildning inkl vävriktad textillärare
26452	Textilläsutbildning tvåämnesutbildning med engelska
26453	Textilläsutbildning tvåämnesutb med matematik
26458	Textilläsutbildning tvåämnesutbildning
26459	Textilläsutbildning
26461	Slöjdläsutbildning tvåämnesutbildning m engelska
26462	Slöjdläsutbildning tvåämnesutbildning m matematik
26463	Slöjdläsutexamen (examin. fom. vt-91)
26468	Slöjdläsutbildning tvåämnesutbildning
26469	Slöjdläsutbildning tvåämnesutbildning
26471	Idrottsläsutbildning med engelska
26472	Idrottsläsutbildning med biologi
26473	Idrottsläsutbildning med kemi
26474	Idrottsläsutbildning med matematik
26475	Idrottsläsutbildning
26478	Idrottsläsutbildning tvåämnesutbildning
26479	Idrottsläsutbildning tvåämnesutbildning
26488	Tekn mag/barnv. hushålls. bild. textil. idr.lärlinj
26499	Tekn mag/barnv. hushålls. bild. textil. idr.lärlinj
26510	Ämnesläsutbildning, utländska språk
26511	Ämnesläsutbildning, språk i komb med svenska
26512	Ämnesläsutbildning, språk i komb med hist/samh
26513	Ämnesläsutbildning, sv/spr/hist/samh
26514	Ämnesläsutbildning, sv/ut spr o relig
26515	Ämnesläsutbildning, sv/krist/rel
26517	Ämnesläsutbildning, hist ev komb samh
26518	Ämnesläsutbildning med est. hum och relig inr
26519	Ämnesläsutbildning med est. hum och relig inr
26530	Ämnesläsutbildning företagsekon ev komb

26533	Ämneslärarutbildning natekon/stat+SOämn
26534	Ämneslärarutbildning psyk/soc/pedag
26538	Ämneslärarutbildning samhällsvet/beteendev inriktn.
26539	Ämneslärarutbildning samhällsvet/beteendev inriktn.
26541	Ämneslärarutbildning mat/fy/kemi
26542	Ämneslärarutbildning biol el+komb
26548	Ämneslärarutbildning naturvetenskaplig inriktning
26549	Ämneslärarutbildning naturvetenskaplig inriktning
26550	Ämneslärarutbildning, högre lärarinneseminarium
26588	Vidutb folksk, annan ämnesl ex yrkesvalslär
26599	Vidutb folksk,ospec ämneslärarutb
26610	Adjunktsutbildning folkskollär utl språk i komb
26611	Adjunktsutbildning folkskollär språk/svenska
26612	Adjunktsutbildning folkskollär språk/hist/samhk
26613	Adjunktsutbildning folkskollär sv/språk/samhk/hist
26614	Adjunktsutbildning folkskollär sv/nord spr/litt
26615	Adjunktsutbildning folkskollär krist/relig i komb
26617	Adjunktsutbildning folkskollär hi/geogr/statsk/ekon
26618	Adjunktsutbildning folkskollär est/hum/rel
26619	Adjunktsutbildning folkskollär est/hum/rel
26630	Adjunktsutbildning folkskollär företagsekon komb
26633	Adjunktsutbildning folkskollär ex komb natekon/ma
26634	Adjunktsutbildning folkskollä m komb psyk/soc/ped
26638	Adjunktsutbildning för folkskollärare
26639	Adjunktsutbildning för folkskollärare
26641	Adjunktsutbildning folkskollä m komb mat/fy/kemi
26642	Adjunktsutbildning folkskollä m komb biol-komb
26648	Adjunktsutbild folkskollä m natvet inriktning
26649	Adjunktsutbild folkskollä m natvet inriktning
26688	Annan adjunktsutbildning
26699	Ospec adjunktsutbildning
26701	Ämneslär.-examen svenska/historia
26702	Ämneslär.-examen sve/hist/geogr
26703	Ämneslär.-examen sve/religkansk
26704	Ämneslär.-examen sve/relig/hist
26705	Ämneslär.-examen sve/relig/geogr

26706	Ämneslär.-examen sve/filosofi
26707	Ämneslär.-examen hist/religkuns
26708	Ämneslär.-examen hist/relig/samhk
26709	Ämneslär.-examen hist/relig/geogr
26710	Ämneslär.-examen hist/samhk
26711	Ämneslär.-examen hist/samhk/geogr
26712	Ämneslär.-examen hist/geografi
26713	Ämneslär.-examen samhk/geogr
26714	Ämneslär.-examen psyk/samhk
26715	Ämneslär.-examen psyk/samhk/soc
26716	Ämneslär.-examen psyk/socialkuns
26717	Ämneslär.-examen samhk/soc
26718	Ämneslär.-examen samhk/ekon
26719	Ämneslär.-examen ekon ämnen
26720	Ämneslär.-examen ekon ämnen/mat
26721	Ämneslär.-examen samhk/ma
26722	Ämneslär.-examen samhk/mat/geogr
26723	Ämneslärar-examen, barnkunskap - annat ämne
26724	Ämneslärar-examen, musik - annat ämne
26725	Ämneslärar-examen, idrott - annat ämne
26728	Ämneslärar-examen, annan praktisk-estetisk
26729	Ämneslär.-examen mat/natvet
26730	Ämneslär.-examen mat/fy
26731	Ämneslär.-examen mat/fy/geogr
26732	Ämneslär.-examen mat/fy/kemi
26733	Ämneslär.-examen mat/kemi
26734	Ämneslär.-examen mat/kemi/geogr
26735	Ämneslär.-examen mat/kemi/biol
26736	Ämneslär.-examen fysik/kemi
26737	Ämneslär.-examen fysik/kemi/geogr
26738	Ämneslär.-examen kemi/biol
26739	Ämneslär.-examen kemi/biol/natur
26740	Ämneslär.-examen kemi/biol/fysik
26741	Ämneslär.-examen kemi/biol/geogr
26742	Ämneslär.-examen kemi/naturkuns
26743	Ämneslär.-examen biol/naturkuns

26744	Ämneslär.-examen geografi/biolog
26749	Ämneslär.-examen mat/nat äkomb
26750	Ämneslär.-examen sve/eng
26751	Ämneslär.-examen sve/eng/hist
26752	Ämneslär.-examen sve/eng/geogr
26753	Ämneslär.-examen svenska/tyska
26754	Ämneslär.-examen sve/ty/hist
26755	Ämneslär.-examen sve/ty/hist
26756	Ämneslär.-examen svenska/franska
26757	Ämneslär.-examen sve/fra/hist
26758	Ämneslär.-examen sve/fra/geogr
26759	Ämneslär.-examen engelska/tyska
26760	Ämneslär.-examen eng/ty/franska
26761	Ämneslär.-examen eng/ty/historia
26762	Ämneslär.-examen eng/ty/samhk
26763	Ämneslär.-examen eng/ty/geografi
26764	Ämneslär.-examen eng/franska
26765	Ämneslär.-examen eng/fra/hist
26766	Ämneslär.-examen eng/fra/samhk
26767	Ämneslär.-examen eng/fra/geografi
26768	Ämneslär.-examen tyska/franska
26769	Ämneslär.-examen ty/fra/hist
26770	Ämneslär.-examen ty/fra/samhk
26771	Ämneslär.-examen ty/fra/geografi
26772	Ämneslär.-examen finska
26773	Ämneslär.-examen ryska
26774	Ämneslär.-examen spanska
26775	Ämneslär.-examen portugisiska
26776	Ämneslär.-examen italienska
26777	Ämneslär.-examen grekiska
26778	Ämneslär.-examen eng/fra/ty/lat
26784	Ämneslär.-examen
26785	Prakt ped utbildning v hskol komb teknol/maskt/mat
26786	Prakt ped utbildning v hskol komb teknol/masktekn
26787	Prakt ped utbildning v hskol komb eltekn ä /mat/fy
26788	Ämneslärar-examen/prakt.ped. utbildning

26790	Prakt ped utbildning komb eltekn ä + mat
26791	Prakt ped utbildning komb byggtkn ä + mat
26792	Prakt ped utbildning komb byggnadsteknik
26793	Prakt ped utbildning komb kemtekn ä + kem
26794	Prakt ped utbildning komb ekonomiska ämn
26795	Praktisk ped utb, mat-nat
26796	Praktisk ped utb, ämnesteoretisk lektorskompet
26798	Ämneslärodbildning, annan ämneslärodkomb
26799	Ämneslärodbildning, ospec ämneslärodkomb
26800	Vårdlärodbildning el motsv
26801	Utbildning för lär i hälso-o sjukv anatom o fyiol i
26802	Utbildning för lär i hälso-o sjukv fysiologi ii
26803	Utbildning för lär i hälso-o sjukv medic mikrobiol
26804	Utbildning för lär i hälso-o sjukv forsknmetodik
26808	Utbildning för lär i hälso-o sjukvård
26809	Utbildning för lär i hälso-o sjukvård
26810	Tvårodbildning för underv databehandling
26811	Utbildning för underv i systemarbete
26812	Utbildning för underv i programmeringsarbete
26813	Utbildning för underv i databeh drift
26814	Utbildning för undervisn i tekn ADB
26818	Utbildning för underv i databehandling
26819	Utbildning för underv i databehandling
26820	Utbildning för underv i navigation
26830	Utbildning i studie- och yrkesvägledning
26838	Utbildning i studie-och yrkesvägledning
26839	Utbildning i studie-och yrkesvägledning
26840	Vuxenpedutbildning folkhögsskollärodbildning
26848	Vuxenpedagogikutbildning
26849	Vuxenpedagogikutbildning
26851	Pedag/metodiklärodbildning för förskollärodbildning
26852	Pedag/metodiklärodbildning för fritidspedagoger
26853	Pedag/metodiklärodbildning för barnvårdslärodbildning
26854	Didaktisk/pedagogisk påb.utb. för grundsk.lärodbildning
26858	Pedag/metodiklärodbildning
26859	Pedag/metodiklärodbildning

26860	Lärlinje för jord-, skogsbruk o trädgård
26888	Utbildning för ämnesundervisning
26899	Utbildning för ämnesundervisning
26999	Annan o ospec pedagogisk utbildning
33000	Allmän handels- och kontorsutbildning
33001	Distributions- och kontorslinje gren för kontor
33002	Distributions- och kontorslinje gren för distr
33003	Handels- och kontorslinje
33008	Handel och kontorsutbildning
33009	Distributions och kontorslinje
33099	Utbildning inom handel och kontor
33100	Tvåutbildning stenogr/maskskr
33110	Journalistutbildning
33120	Stenograf- o korrespondentutbildning
33130	Utbildning för maskinskrivning
33140	Kontorssekreterarutbildning
33150	Läkarsekreterarutbildning
33188	Språk- o skrivinriktad utbildning
33199	Språk- o skrivinriktad utbildning
33200	Tvåutbildning för inköps- o försäljn.arb.
33210	Utbildning för inköpsarbete
33220	Utbildning för försäljning/reklamarb
33288	Utbildning för inköps- o försäljningsarbete
33299	Utbildning för inköps- o försäljningsarbete
33300	Tvåutbildning för databearbetning
33310	Utbildning för stansningsarbete
33320	ADB-operatörsutbildning
33330	ADB-driftassistentutbildning
33388	Utbildning för databearbetning
33399	Utbildning för databearbetning
33410	Kurser bokf/redovisn/motsv
33420	Tvåutbildning för kassaarbete
33421	Utbildning för butikskassörsarbete
33422	Utbildning för kontorskassörsarbete
33423	Utbildning för restaurangkassörsarbete
33428	Utbildning för kassaarbete

33429	Utbildning för kassaarbete
33488	Utbildning för bokför/redov/kassaarbete
33499	Utbildning för bokför/redov/kassaarbete
33500	Tvåutbildning för detaljhandelsarbete
33510	Detaljhandelsutbildning livsmedel
33520	Detaljhandelsutbildning text/konf/skor
33530	Detaljhandelsutbildning färg/järn/kem
33540	Detalj utbildning hushåll/inredn/möbler
33550	Detaljhandelsutbildning kulturvaror
33560	Detaljhandelsutbildning hemelekt varor o fototr
33570	Detaljhandelsutbildning bil/reservdel
33588	Parti/detaljhandelsutbildning
33599	Parti/detaljhandelsutbildning
33600	Tvåutbildning inom förvaltning
33610	Grundläggande bank och sparbanksutbildning
33611	Försäkringsutbildning
33612	Förvaltnutbildning inom transpöretag
33613	Förvaltnutbildning arbetsgivarorganisation
33614	Förvaltnutbildning arbetstagarorganisation
33615	Förv utbildning inom produc-och el konsumentkoop
33616	Fastighetsförvaltn utbildning
33618	Förvutbildning för näringsliv/turistnäring
33619	Förvutbildning för näringsliv/turistnäring
33620	Förvaltnutbildning kontorspers för offentlig förv.
33621	Förvaltn utbildning inom länsstyrelse
33622	Förvaltnutbildning för adm av vård o/el social serv
33623	Arbets-, platsförmedlarutb
33628	Förvaltnutbildning off förvaltning
33629	Förvaltnutbildning off förvaltning
33688	Förvaltningsutbildning
33699	Förvaltningsutbildning
33710	Handelsinstitututbildning baserad på grundskola
33730	Ekon linje (gymn el fackskol) ekonomisk språkl gren
33731	Ekon linje (gymn el fackskol) kameral gren
33732	Ekon linje (gymn el fackskol) distributiv gren
33733	Ekon linje (gymn el fackskol) administrativ gren

33738	Ekon linje (gymn el fackskola)
33739	Ekon linje (gymn el fackskola)
33740	Komvux avgångsbetyg 2 ekonomisk sektor
33788	Företagsekonomisk utbildning
33799	Företagsekonomisk utbildning
33888	Annan ekon utb vid handels o gymnasieskola
33999	Ospecc ekon utb vid handels o gymnasieskola
34100	Korresp/sekreter/stenogr utbildning
34110	Språk för näringslivet (Pu)
34150	Utbildning i vårdokumentation högre speckurs(Pu)
34188	Språk och skrivinriktad utbildning
34199	Språk och skrivinriktad utbildning
34200	Inköp/markn/rekl/försälj utbildning
34220	Marknadsföring trävaror (Pu)
34230	Fastighetsmäklarutb, grundläggande
34288	Utbildning för inköps- och försäljningsarbete
34299	Utbildning för inköps- och försäljningsarbete
34300	Tvårutbildning i automatisk databehandling (Pu)
34308	Tvårutbildning i ADB
34309	Tvårutbildning i ADB
34310	Programmering, administrativa system (Pu)
34318	Programmeringsutbildning
34319	Programmeringsutbildning
34388	Utbildning i informationsbehandling
34399	Utbildning i informationsbehandling
34410	Bokförings/redovisningsutbildning
34418	Bokförings- och redovisningsutbildning
34420	Utbildning i kassaarb för personal i ansvarsställn
34488	Utbildning bokf/redov/kassaarbete
34499	Utbildning bokf/redov/kassaarbete
34500	Tvårutbildning för detaljhandelsarbete
34510	Detaljhandelsutbildning livsmedel
34520	Detaljhandelutbildning text/konfektion/skor/läder
34530	Detaljhandelsutbildning färg/järn/kem
34540	Detaljhandelutbildning hemtextil/hushåll/inred mm
34550	Detaljhandelsutbildning kulturvaror

34560	Detaljhandelutbildning hemelekt varor o fototr
34570	Detaljhandelsutbildning bilar/andra fordon/bensin
34588	Detaljhandelsutbildning
34599	Detaljhandelsutbildning
34610	Förvaltn utbildning inom häringsliv bank/sparbutb
34611	Förvaltn utbildning inom häringsliv försäkringsväs.
34612	Förvaltn utbildning inom häringsliv speditörsutb
34613	Förvaltn utbildning inom arbetsgivarorg
34614	Förvaltn utbildning inom arbetstagarorg
34615	Förvaltn utbildning inom prod/konsumentorg
34618	Förv utbildning näringsl/organ
34619	Förv utbildning näringsl/organ
34629	Förvaltningsutbildning offentl förv
34688	Förvaltningsutbildning
34699	Förvaltningsutbildning
34700	Handelsgymnasium, språkl gren
34701	Handelsgymnasium, redov gren
34702	Handelsgymnasium, distr gren
34703	Handelsgymnasium, förv gren
34708	Handelsgymnasium eller motsvarande
34709	Handelsgymnasium eller motsvarande
34710	Gymnasium 3-årig, ekon linje katedral gren
34711	Gymnasium 3-årig, ekon linje distribut gren
34712	Gymnasium 3-årig, ekon linje administr gren
34713	Gymnasium 3-årig, ekon linje ekon/språkl gren
34715	Gymnasium 3-årig, ekon linje ekon kompl.kurs
34718	Gymnasium 3-årig, ekon linje estet/soc variant
34719	Gymnasium 3-årig
34720	Komvux avgångsbetyg 3 ekonomisk sektor
34730	Handelslinjen (3-årig yrkesinriktad linje)
34740	Handels- och administrationsprogrammet
34748	Handels- och administrationsprogrammet
34749	Handels- och administrationsprogrammet
34750	Samhällsvetenskapsprogrammet, ekonomisk gren
34788	Handelsgymn, 3-årig gymn ekonomisk linje el motsv
34799	Handelsgymn, 3-årig gymn ekonomisk linje el motsv

34888	Annan utb inom förvaltn/handel/ekon/samhvet område
34999	Annan utb inom förvaltn/handel/ekon/samhvet område
35000	Journalistlinjen vid JH
35010	Programtjänstemannautbildning
35088	Journalistutbildning
35099	Journalistutbildning
35100	Komb utbildning sekreterare
35110	Skolsekreterarutbildning
35120	Advokatsekreterarutbildning
35121	Sekreterare med internationell inriktning
35130	Korrespondensutbildning baserad på gymnasieskolan
35150	Läkarsekr.utbildning baserad på gymnasieskolan
35188	Sekreterarutb. baserad på gymn.
35199	Sekruterarutb. baserad på gymn.
35200	Tvårutbildning m kommersiell inriktning
35210	Tvårutbildning för inköpsarbete
35211	Utbildning i inköpsarbete för tekniker
35218	Utbildning för inköpsarbete
35219	Utbildning för inköpsarbete
35220	Utbildning för marknadsför/reklamarbete
35222	Reklam- o kommunikationslinjen
35228	Utbildning för marknadsföring
35229	Marknadsförutbildning
35230	Tvårutbildning för försäljningsarbete
35231	Utbildning i försäljningsarbete för tekniker
35238	Utbildning i försäljningsarbete
35239	Utbildning i försäljningsarbete
35288	Kommersiellt inriktad utbildning
35299	Kommersiellt inriktad utbildning
35300	Tvårutbildning i autom databehandling
35310	Tvårutbildning för programmeringsarb/ ADB-linjen
35311	Utbildning för programmerare Algol
35312	Utbildning för programmerare Cobol
35313	Utbildning för programmerare Fortran
35314	Programmerare PL/1
35315	Programmerare maskinnära språk

35316	Utbildning i informbehandl ADB-lin datordriftinr
35318	Programmerarutbildning
35319	Programmerarutbildning
35320	Utbildning för systemarbete
35330	Utbildning i administrativ rationalisering
35388	Utbildning i informationsbehandling
35399	Utbildning i informationsbehandling
35488	Detaljhandelsutbildning
35499	Detaljhandelsutbildning
35510	Bankutbildning
35511	Försäkringsutbildning
35512	Resebyråutbildning
35513	Förvaltnutbildning arbetsgivarorganisation
35514	Förvaltnutbildning arbetstagarorganisation
35515	Förvaltnutbildning inom konsumentkoop/prodorg
35518	Förvaltnutbildning näringsl/org
35519	Förvaltnutbildning näringsl/org
35520	Landskanslist/landskontorist/häradsskrivut
35521	Kanslistutbildning inom centralt ämbetsverk
35522	Kyrkokameral utbildning
35523	Utbildning för ass arkiv/bibl/museer
35525	Idrotts/fritidskonsulent utbildning
35526	Socialvårdsutbildning
35528	Förvaltnutbildning inom offentlig förvaltning
35529	Förvaltnutbildning inom offentlig förvaltning
35530	Socialadministrativ utbildning (komb utbildning)
35531	Socialadministrativ utbildning
35532	Utbildningsadm utbildning (komb utb)
35534	Informationslinjen
35538	Administrativ utbildning
35539	Administrativ utbildning
35540	Personaladministrativa linjen
35548	Personaladm utbildning
35549	Personaladm utbildning
35553	Grundläggande rättsutbildning
35560	Grundläggande förvaltn utbildning förvaltning

35561	Grundläggande förvaltn utbildning ekonomi
35562	Kontorslinjen, inr. mot adm. och ekonomi ,YTH
35588	Förvaltningsutbildning
35599	Förvaltningsutbildning
35600	Högskoleexamen inom samhällsvetenskap / juridik
35604	Högskolestud. om minst 20 p, pedagogik, undervisn.
35605	Högskolestud. om minst 20 p, psykologi
35607	Högskolestud. om minst 20 p, sociologi
35608	Högskolestud. om minst 20 p, humanoria
35609	Högskolestud. om minst 20 p, humanoria
35620	Högskolestud. om minst 20 p, företagsekonomi
35622	Högskolestud. om minst 20 p, utredn. och administr.
35650	Högskolestud. om minst 20 p, arbetsliv
35651	Högskolestud. om minst 20 p, inform. och kommunik.
35652	Högskolestud. om minst 20 p, informationsbehandling
35653	Högskolestud. om minst 20 p, juridik, rättsvetensk.
35654	Högskolestud. om minst 20 p, samhällsekon. statsk
35655	Högskolestud. om minst 20 p, sociala fr. socialpol.
35656	Högskolestud. om minst 20 p, statistik
35658	Högskolestud. om minst 20 p, samhvet. befolkn.fråg.
35659	Högskolestud. om minst 20 p, samhvet. information
35688	Minst 20 poäng i samhvet eller beteendevet. ämne
35699	Högskolestud. om minst 20 p, samhvet. el. beteende
35700	Högre företagsekonomisk utb. distributionslinje
35701	Högre företagsekonomisk utb. redovisning
35702	Handels- och distributionslinje, YTH
35704	Controller-utbildning, DIHM
35708	Högre företagsekonomisk utbildning
35709	Högre företagsekonomisk utbildning
35710	Högre företagsekonomisk utbildning för ingenjörer
35720	Företagsekonomisk inr utbildning allmän inriktning
35721	Företagsekonomisk inr utbildning red o revision
35722	Företagsekonomisk inr utbildning transportekonomi
35723	Företagsekonomisk inr utbildning marknadsföring
35728	Linjen för småföretagsteknik, småföretagsek. linje
35729	Företagsekonomisk utbildning

35730	Ekon spec kurs adm rationalisering
35731	Ekon spec kurs ekon/revision
35732	Ekon spec kurs marknadsföring
35733	Ekon spec kurs off förvaltning
35734	Ekon spec kurs chefssekr/chefsassistentutbildning
35735	Ekon spec kurs personaladministration
35736	Ekon spec kurs utrikeshandel
35737	Ekon spec kurs materialadmistration
35738	Ekon spec kurs
35739	Ekon spec utbildning
35748	Transportekonomiska/administrativa linjen
35749	Företagsekonomiskt inriktad utbildning
35788	Företagsekonomiskt inriktad utbildning
35799	Företagsekonomiskt inriktad utbildning
35801	KY utbildning ekonomi
35888	Annan utb för förvaltn/handel/ekon/samhällsv.
35999	Ospecc utb för förvaltn/handel/ekon/samhällsv.
36000	Journalistutbildning (akademikerlinjen)
36010	Vidareutbildning för journalister
36011	Jornalistlinjen (40 p)
36020	Journalistlinjen (120 p)
36088	Journalistutbildning
36099	Journalistutbildning
36100	Akademisk sekutbildning ekonomisk linje
36110	Akademisk sekutbildning språklig linje
36188	Akademisk sekr.utbildning (civilsekr)
36199	Akademisk sekr.utbildning (civilsekr)
36200	Ekonomisk linje, civilekonom eller motsvarande
36201	Ekonomutbildning med internationell inriktn.
36202	Ekonomutbildning med konsumentekonomisk inriktn.
36203	Hotell- och restaurangekonomiska linjen
36204	Internationella ekonomlinjen
36208	Ekon linje, civilekonom eller annan motsv utb.
36209	Ekon linje, civilekonom eller motsv, ospecc utb.
36288	Ekonomutbildning
36299	Ekonomutbildning

36300	Socionomutbildning, sociala linjen
36301	Socialpedagoglinjen
36306	Fortbildning i socialt behandlingsarbete
36308	Socionomutbildning
36309	Socionomutbildning
36310	Förvaltningslinjen
36311	Förvaltningslinjen med inr. kommunal förvalt mm
36312	Förvaltningslinjen personaladministrativ inriktn
36318	Förvaltningslinjen
36319	Förvaltningslinjen
36320	Socionomutbildning teoretisk
36330	Beteendevetenskapliga linjen
36331	Beteendevetenskapliga linjen personal/arblivsinr.
36332	Beteendevetensk. linje, utredningssociol. inriktn.
36333	Linjen för personal- och arbetslivsfrågor
36338	Beteendevetenskaplig utbildning
36339	Beteendevetenskaplig linje
36340	Psykologexamen grundutbildning
36341	Psykologlinjen, psykologexamen
36350	Systemvetenskapliga linjen
36358	System/data-vetenskaplig påbyggnadslinje
36359	Systemvetenskaplig utbildning
36360	Linjen för offentlig förvaltning
36370	Förvaltningslinjen offentlig förvaltning
36371	Förvaltningslinjen förvaltningsekonomi
36372	Förvaltningslinjen organisation
36373	Förvaltningslinjen lokal-regional planering
36374	Förvaltningslinjen samhällskon. utredn.arb.
36378	Förvaltningslinjen
36379	Förvaltningslinjen
36388	Socionomutb. Utb för beteendevet. eller förvaltn.
36399	Socionomutb. Utb för beteendevet. eller förvaltn.
36400	Juristlinjen eller jur kand-examen
36411	Åklagarkurs
36412	Fiskalsutbildning
36413	Rådman/hovrättsassessorsutbildning

36418	Juristutbildning
36419	Juristutbildning
36488	Juristutbildning
36499	Juristutbildning
36500	Jur pol mag
36501	Företags- och förvaltningsjuridisk linje
36510	Fil pol mag med företagsekonomi
36520	Fil pol mag numerisk inriktning
36530	Fil pol mag m samhällsplanerande inriktning
36540	Fil pol mag m beteendevetenskap
36588	Pol mag utbildning
36599	Pol mag utbildning
36600	Fil kand mat/info/företagsekon
36601	Fil kand mat/stat/företagsekon
36602	Fil kand stat/natekon/företagsekon
36603	Fil kand samhk/företagsekon
36604	Fil kand samhk/soc/företagsekon
36605	Fil kand ped/soc/företagsekon
36606	Fil kand statsk/natekon/företagsekon
36607	Fil kand stat/inf beh/företagsekon
36608	Fil kand företagsekonomi
36609	Fil kand företagsekonomi
36610	Ekonomilinjén
36620	Samhällsplanerarlinjen
36630	Fil kand stat/natekon/mat
36631	Fil kand stat/natekon/statsk
36632	Fil kand stat/natekon/geogr
36633	Fil kand statsk/natekon/mat
36634	Fil kand statsk/natekon/geogr
36635	Fil kand mat/samhk/geogr
36636	Fil kand infbeh/samhvet ämn
36638	Fil kand samhvet komb
36639	Fil kand samhvet komb
36640	Fil kand mat/stat/psyk/soc/ped
36641	Fil kand psyk/samhk/pedag
36642	Fil kand psyk/samhk/filosofi

36643	Fil kand psyk/soc/pedagogik
36644	Fil kand pedagog/soc/statistik
36645	Fil kand pedagog/soc/statskansk
36646	Fil kand statsk/natekon/soc/psyk
36647	Fil kand fil/psyk/pedagog/soc
36648	Fil kand beteendev komb
36649	Fil kand beteendev komb
36650	Kand-examen, fördjup-ämne inom ADB-området
36651	Kand-examen, fördjup-ämne inom beteendevetenskap
36652	Kand-examen, fördjup-ämne inom företagsekonomi
36653	Kand-examen, fördjup-ämne inom nationalekonomi
36654	Kand-examen, fördjup-ämne inom förv./administr.
36655	Kand-examen, fördjup-ämne inom kommunikation/inform
36656	Kand-examen, fördjup-ämne inom samh.- statskansk
36657	Kand-examen, fördjup-ämne inom samhällsvet. ämne
36658	Kand-examen, fördjup-ämne inom juridik
36659	Kand-examen, annat/ospec fördjup-ämne
36699	Fil kand / Kandidatexamen, samhällsvet. ämnen
36700	Fil mag mat/info/företagsekon
36701	Fil mag mat/stat/företagsekon
36702	Fil mag stat/natekon/företagsekon
36703	Fil mag samhk/företagsekon
36704	Fil mag samhk/soc/företagsekon
36705	Fil mag pedagog/soc/företagsekonomi
36706	Fil mag statsk/natekon/företagsekon
36707	Fil mag stat/infbeh/företagsekon
36708	Fil mag företagsekon komb
36709	Fil mag företagsekon komb
36710	Fil mag enl ekonomilinjen
36720	Fil mag utbildning samhällsplan linje
36730	Fil mag stat/natekon/matematik
36731	Fil mag stat/natekon/statsk
36732	Fil mag stat/natekon/geografi
36733	Fil mag statsk/natekon/matematik
36734	Fil mag statsk/natekon/geograf
36735	Fil mag mat/samhk/geografi

36736	Fil mag infbeh/samhvet ämn
36738	Fil mag samhällsvet komb
36739	Fil mag samhällsvet komb
36740	Fil mag mat/stat/psyk/soc/pedag
36741	Fil mag psyk/samhk/pedagogik
36742	Fil mag psyk/samhk/filosofi
36743	Fil mag psyk/soc/pedagogik
36744	Fil mag pedagog/soc/statistik
36745	Fil mag pedagog/sociologi/statsk
36746	Fil mag statsk/natekon/soc/psyk
36747	Fil mag filos/psyk/pedag/soc
36748	Fil mag beteendevet komb
36749	Fil mag beteendevet komb
36750	Mag-examen, fördjup-ämne inom ADB-området
36751	Mag-examen, fördjup-ämne inom beteendevetenskap
36752	Mag-examen, fördjup-ämne inom företagsekonomi
36753	Mag-examen, fördjup-ämne inom nationalekonomi
36754	Mag-examen, fördjup-ämne inom förv./administr.
36755	Mag-examen, fördjup-ämne inom kommunikation/inform
36756	Mag-examen, fördjup-ämne inom samh.- statskunskap
36757	Mag-examen, fördjup-ämne inom samhällsvet. ämne
36758	Mag-examen, fördjup-ämne inom juridik
36759	Mag-examen, annat/ospec fördjup-ämne
36788	Fil mag utbildning
36799	Fil mag / Magisterexamen, samhällsvet. ämnen
36801	Förvaltn utbildning näringsliv/förväs
36802	Bank/sparbanksutbildning
36803	Utbildning försäkringsväsendet
36804	Utbildning resebyråverksamhet
36805	Förvaltn utbildning arbetsgiv org
36806	Förvaltn utbildning arbetstag org
36807	Förvaltn utbildning prod/kons koop
36808	Förvaltningsutbildning
36809	Förvaltningsutbildning
36810	Kansliexamen
36811	Distriksåklagarutbildning

36812	Landsfiskalsutbildning
36818	Examen inom förvaltningsområdet
36819	Examen inom förvaltningsområdet
36820	Aspirantutbildning AMS
36821	Aspirantutbildning SIDA
36822	Aspirantutbildning Statskontoret
36823	Aspirantutbildning UD
36824	Länsstyr taxkurs för civilekonom/jur
36825	Länsstyr kurs för jur landskansl
36826	Aspirantutbildning RRV
36828	Aspirantutbildning off mynd
36829	Aspirantutbildning off mynd
36830	Utbildning i samhällsplanering
36839	Utbildning i planering
36840	Vidutbildning akad adm utbildning
36841	Vidutbildning akad journ/förlagstj
36842	Vidutbildning akad rekl/marknadsför
36843	Vidutbildning akad företagsledarutbildning
36844	Vidutbildning akad produc utbildning SR m m
36845	Masterutbildning v Handelshögskola
36848	Yrkesinr vidutbildning akad
36849	Yrkesinr vidutbildning akad
36850	Påbutbildning akad komm förvaltnarb
36851	Påbutbildning akad soc behandlarb
36858	Påb.utb. för akadem i beteendev. el samhvet.
36859	Påb.utb. för akadem i beteendev. el samhvet.
36861	Utbildning i studie/yrkesorient (SYO)
36869	Utbildning i planering
36888	Annan förvaltn/beteendevet/samhällsvet utbildning
36999	Ospecc förvaltn/beteendevet/samhällsvet utbildning
37000	Jur drex civilrätt
37001	Jur doktorsex allm rättslära
37002	Jur doktorsex folkrätt
37003	Jur doktorsex rättshistoria
37004	Jur doktorsex romersk rätt
37010	Jur drex processrätt

37020	Jur drex offentlig rätt
37030	Jur drex straffrätt
37040	Jur drex internationell rätt
37050	Jur drex finansrätt
37060	Jur drex kriminologi
37070	Jur drex internat privaträtt
37088	Jur doktorsexamen
37099	Jur doktorsexamen
37100	Jur lic civilrätt
37110	Jur lic processrätt
37120	Jur lic offentlig rätt
37130	Jur lic straffrätt
37140	Jur lic internationell rätt
37150	Jur lic finansrätt
37160	Jur lic kriminologi
37170	Jur lic internation privaträtt
37188	Jur licutbildning
37191	Jur lic, etappavgång
37199	Jur licutbildning
37200	Jur doktor civilrätt
37210	Jur doktor processrätt
37220	Jur doktor offentlig rätt
37230	Jur doktor straffrätt
37240	Jur doktor internationell rätt
37250	Jur doktor finansrätt
37260	Jur doktor kriminologi
37270	Jur doktor internat privaträtt
37288	Jur doktorsgrad
37299	Jur doktorsgrad
37300	Fil lic företagsekonomi
37310	Fil lic nationalekonomi
37320	Fil lic psykologi
37330	Fil lic statistik
37340	Fil lic kulturgeografi
37350	Fil lic statskunskap
37360	Fil lic sociologi

37370	Fil lic pedagogik
37388	Fil lic utbildning
37391	Fil lic i samhvet. ämne, etappavgång
37399	Fil lic utbildning
37400	Fil doktor företagsekonomi
37410	Fil doktor nationalekonomi
37420	Fil doktor psykologi
37430	Fil doktor statistik
37440	Fil doktor kulturgeografi
37450	Fil doktor statskunskap
37460	Fil doktor sociologi
37470	Fil doktor pedagogik
37488	Fil doktorsgrad
37499	Fil doktorsgrad
37500	Ekon lic företagsekonomi
37510	Ekon lic nationalekonomi
37520	Ekon lic ekonomisk geografi
37588	Ekon lic utbildning
37591	Ekon lic, etappavgång
37599	Ekon lic utbildning
37600	Ekon doktor företagsekonomi
37610	Ekon doktor nationalekonomi
37620	Ekon doktor ekonomisk geografi
37688	Ekon doktorsgrad
37699	Ekon doktorsgrad
37700	Ekon dr företagsekonomi
37701	Ekon doktorsex handelsrätt
37702	Ekon dr sjö- o annan transporträtt
37710	Ekon dr nationalekonomi
37720	Fil dr ekonomisk hist/kulturgeografi
37730	Fil dr statistik-informationsbehandl. ADB
37731	Fil dr informatik med systemvetenskap
37740	Fil dr psykologi
37750	Fil dr statskunskap
37760	Fil dr sociologi
37761	Fil dr kriminologi

37762	Fil dr rättssociologi
37763	Fil dr socialantropologi
37770	Fil dr pedagogik
37788	Fil doktors-/ekon doktorsexamen
37799	Fil doktors-/ekon doktorsexamen
37888	Annan förvaltn/ekon/samhvet/beteendevet. forskarutb
37999	Ossec förvaltn/ekon/samhvet/beteendevet. forskarutb
43010	Komvux avgångsbetyg 2 teknisk sektor
43011	Avgångsbetyg 2 från KOMVUX, byggteknisk special.
43012	Avgångsbetyg 2 från KOMVUX, elteknisk special.
43013	Avgångsbetyg 2 från KOMVUX, kemiteknisk special.
43014	Avgångsbetyg 2 från KOMVUX, maskinteknisk special.
43100	Industriell utbildning inom Luftfartsverket
43110	Industriell utbildning inom SJ
43120	Industriell utbildning inom Vägverket
43130	Industriell utbildning inom Televerket
43140	Industriell utbildning inom Vattenfall
43188	Industriell civil verksutbildning
43199	Industriell civil verksutbildning
43200	Meteorologassistent utbildning
43210	Hydrologassistent utbildning
43288	Naturvet. civil verksutbildning
43299	Naturvet. civil verksutbildning
43399	Teknisk civil verksutbildning
43400	Tvårutbildning för verkstadstekniskt arbete
43401	Utbildning för järnbruk/metallverk
43402	Utbildning för verkstadsmekaniskt arbete
43403	Plåtslagar/svetsarutbildning
43404	Fordonsmekanikerutbildning
43405	Guld/silversmedsutbildning
43406	Urmakarutbildning
43407	Optikerutbildning
43408	Yrkesutbildning inom industri/hantv
43409	Yrkesutbildning inom industri/hantv
43410	Tvårutbildning för el/teletekn arbete
43411	Installations/industrielektrikerutbildning

43412	Elektromekanikerutbildning
43413	Telereparatörsutbildning
43414	Telemontörsutbildning
43415	Styr/reglermekutbildning instr.mek.utbildning
43416	Kontorsmaskinreparatörsutbildning
43418	Utbildning för el/teletekn arbete
43419	Utbildning för el/teletekn arbete
43420	Tvårutbildn för trätekn arbete
43421	Utbildning för virkesförädlingsarbete
43422	Verkstadssnickarutb/inredningssnickarutbildning
43423	Möbelsnickarutbildning
43424	Modellsnickarutbildning
43425	Båtbyggerutbildning
43428	Utbildning för trätekniskt arbete
43429	Utbildning för trätekniskt arbete
43430	Basutbildning för byggnads/anläggn.arb.
43431	Rörmontörsutbildning
43432	Byggnadsträarbetarutbildning
43433	Byggnadsmålarutbildning
43434	Murarutbildning
43435	Betong/anläggn/vägarb utbildning
43436	Gruv/stenarbetarutbildning
43437	Byggnadsplåtslagarutbildning
43438	Utbildning för byggnads/anläggn.arbete
43439	Utbildning för byggnads/anläggn.arbete
43440	Tvårutbildning för processtekniskt arbete
43441	Utbildning för kemiskt industriarbete
43442	Utbildning för kem/tekn industriarbete
43443	Utbildning för massa/pappersindustriarbete
43444	Utbildning för glas/keramikarbete
43445	Utbildning för byggnadsämnesindustriarbete
43446	Utbildning för plastvaruindustriarbete
43447	Utbildning för gummivaruindustriarbete
43448	Utbildning för processtekn arbete
43449	Utbildning för processtekn arbete
43450	Tvårutbildning för grafiskt tekniskt arbete

43451	Utbildning för sätter/tryckeriarbete
43452	Utbildning för reproduktionsarbete
43453	Utbildning för bokhantverk
43458	Utbildning för graf tekn arb/bokb
43459	Utbildning för graf tekn arb/bokb
43460	Tvåutbildning i sömnad
43461	Utbildning för garnförarbetn/spinneriarbete
43462	Utbildn för väveri arbete
43463	Utbildn för tillskärningsarbete
43464	Utbildning för konfektionssömnad
43465	Skräddarutbildning
43466	Modist/körsnär/pälssömnadsutbildning
43467	Utbildning för sko/läderarbete
43468	Beklädnadsteknisk utbildning
43469	Beklädnadsteknisk utbildning
43470	Tvåutbildning för livsmedelstekniskt arbete
43471	Utbildning för kvarnarbete
43472	Utbildning för bageri/konditoriarbete
43473	Utbildning för choklad/sötvaruarbete
43474	Utbildning för slakt/chark/tarmförädling
43475	Utbildning bryggeri/vattenfabriksarbete
43476	Utbildning för mejeri arbete
43478	Utbildning för livsmedelstekniskt arbete
43479	Utbildning för livsmedelstekniskt arbete
43480	Hantverksteknik speckurs
43488	Yrkesutbildning för industri och hantverk
43499	Yrkesutbildning för industri och hantverk
43500	Utbildning för rationalisering av prod
43510	Arbetsledarutbildning verkstadsteknik
43511	Arbetsledarutbildning el/teleteknik
43512	Arbetsledarutbildning träteknik
43513	Arbetsledarutbildning bygg/anläggnteknik/vägmäst
43514	Arbetsledarutbildning processteknik
43515	Arbetsledarutbildning grafisk teknik
43516	Arbetsledarutbildning livsmedelstekt
43518	Teknisk arbetsledarutbildning

43519	Teknisk arbetsledarutbildning
43520	Textilteknisk tvärbildning
43521	Spinneritekniskt utbildning
43522	Väveriteknisk utbildning
43523	Trikåteknisk utbildning
43524	Handvävning o prakt vävkurs
43525	Varukännedom för försäljare inom textilbr.
43526	Konfektionsteknik
43528	Textilteknisk utbildning
43529	Textilteknisk utbildning
43530	Kartteknikerutbildning
43531	Kartritarutbildning
43532	Stereooperatörsutbildning
43533	Ritarutbildning
43534	Ritbitrådesutbildning
43535	Ingenjörbitrådesutbildning
43536	Utbildning i sjökartläggning
43538	Teknisk bitrådesutbildning
43539	Teknisk bitrådesutbildning
43540	Laboratbitrådesutbildning kemisk
43541	Lab.bitrådesutbildning metallogr inr
43548	Laboratbitr.utbildning kemisk inriktning
43549	Laboratbitr.utbildning kemisk inriktning
43550	Driftmaskinistutbildning
43551	Kylmaskinistutbildning
43553	Fastighetsskötartutbildning
43554	Drift o underh.tekn linje gren för eldriftstekn
43555	Drift o underh.tekn linje gren för energiteknik
43556	Drift o underh.tekn linje gren för industritekn
43558	Grundkurs för kraftverkspersonal
43559	2-årig drifts-och underh.tekn utbildning
43588	Praktisk/teknisk utbildning
43599	Praktisk/teknisk utbildning
43600	Maskinteknisk utbildning maskinteknik
43601	Maskinteknisk utbildning motorteknik
43602	Maskinteknisk utbildning verkstadstekn

43603	Maskinteknisk utbildning skeppsteknik
43604	Maskinteknisk utbildning VVS-teknik
43608	Maskinteknisk utbildning
43609	Maskintekn utbildning
43610	El/teleteknisk utbildning elektroteknik
43611	El/teleteknisk utbildning elkraftteknik
43612	El/teleteknisk utbildning teleteknik
43613	El/teleteknisk utbildning ind elektronik
43618	El/teleteknisk utbildning
43619	El/teleteknisk utbildning
43620	Byggteknisk utbildning byggnadsteknik
43621	Byggteknisk utbildning husbyggnadsteknik
43622	Byggteknisk utbildning väg/vattenbyggn
43628	Byggteknisk utbildning
43629	Byggteknisk utbildning
43630	Gruvteknisk utbildning
43631	Järnbruksteknisk utbildning
43638	Gruv/järnbrukstekn utbildning
43639	Gruv/järnbrukstekn utbildning
43640	Kemiteknisk utbildning
43688	Utbildning vid teknisk skola/institiut
43699	Utbildning vid teknisk skola/institiut
43700	Teknisk linje (gymn el facksk) maskinteknisk gren
43710	Teknisk linje (gymn el facksk) elkraftsteknisk gren
43720	Teknisk linje (gymn el facksk) teleteknisk gren
43730	Tekn linje (gymn el facksk) husbyggnadsteknisk gren
43740	Tekn linje (gymn el facksk) anläggningsteknisk gren
43750	Tekn linje (gymn el facksk) kemiteknisk gren
43788	Teknisk linje (gymn el fackskola)
43799	Teknisk linje (gymn el fackskola)
43888	Annan utb för industri/hantv/teknik/naturv
43999	Ospecc utb för industri/hantv/teknik/naturv
44010	Komvux avgbet 3 tekn sektor
44011	Avgångsbetyg 3 från KOMVUX, byggteknisk special.
44012	Avgångsbetyg 3 från KOMVUX, elteknisk special.
44013	Avgångsbetyg 3 från KOMVUX, kemiteknisk special.

44014	Avgångsbetyg 3 från KOMVUX, maskinteknisk special.
44100	Industriell utbildning inom Luftfartsverket
44110	Industriell utbildning inom SJ
44120	Industriell utbildning inom Vägverket
44130	Industriell utbildning inom Televerket
44140	Industriell utbildning inom Statens Vattenfall
44188	Industriell civil verksutbildning
44199	Industriell civil verksutbildning
44200	Byggprogrammet, gren byggnadspåt
44201	Byggprogrammet, gren hus och anläggning
44202	Byggprogrammet, gren måleri
44208	Byggprogrammet
44209	Byggprogrammet
44210	Elprogrammet, gren automation
44211	Elprogrammet, gren elektronik
44212	Elprogrammet, gren installation
44218	Elprogrammet
44219	Elprogrammet
44220	Energiprogrammet, gren energi
44221	Energiprogrammet, gren fartygsteknik
44222	Energiprogrammet, gren VVS
44228	Energiprogrammet
44229	Energiprogrammet
44230	Fordonsprogrammet, gren flygteknik
44231	Fordonsprogrammet, gren karosseri
44232	Fordonsprogrammet, gren fordonsteknik
44233	Fordonsprogrammet, gren transport
44238	Fordonsprogrammet
44239	Fordonsprogrammet
44240	Hantverksprogrammet
44248	Hantverksprogrammet
44249	Hantverksprogrammet
44250	Industriprogrammet, gren industri
44251	Industriprogrammet, gren process
44252	Industriprogrammet, gren textil och konfektion
44253	Industriprogrammet, gren trä

44258	Industriprogrammet
44259	Industriprogrammet
44260	Livsmedelsprogrammet, gren bageri och konditori
44261	Livsmedelsprogrammet, gren kött och charkuteri
44268	Livsmedelsprogrammet
44269	Livsmedelsprogrammet
44288	Gymnasieskolans tekniska program
44299	Gymnasieskolans tekniska program
44399	Teknisk nat-vet. civil verksutbildning
44400	Tvåutbildning för metallarbete
44401	Utbildning för järnbruks/metallverksarbete
44402	Verkstadsteknik. IN-linjen/bearb, underh, verktyg
44403	Plåtslagar/svetsarutbildning
44404	Fordonsmek.utb. Fordonstekn.linje (3 år)
44405	Guld/silversmedutbildning
44406	Urmakarutbildning
44407	Optikerutbildning
44408	Yrkesutb. metallarbete eller fordonsteknik
44409	Yrkesutb. metallarbete eller fordonsteknik
44410	Tvåutbildning för el/teletekniskt arbete
44411	Elektrikerutb. EL-linje/elektriker (3 år)
44412	Elektromekanikerutb. IN-linjen/elmekanik (3 år)
44413	Telereparatörsutb. EL-linje/industr.elekt. (3 år)
44414	Telemontörsutbildning
44415	Styr/regler/instrmek. EL-linje/industr.aut. (3 år)
44416	Utbildning elinstall C-behörighet
44417	Utbildning elinstall B-behörighet
44418	Yrkesutbildning el/teletekniskt arbete
44419	Yrkesutb el/teletekniskt arbete. EL-linjen ospec
44420	Träteknisk utb. Trätekn linje/sågverkstekn (3 år)
44421	Utbildning för virkesförädlingsarbete
44422	Verkstadssnickarutbildning/inredning
44423	Möbelsnickare. Trätekn linje/snick,möbeltekn (3 år)
44424	Modellsnickare. Trätekn linje/modellteknik (3 år)
44425	Båtbyggarutb. Trätekn linje/båtbyggeri (3 år)
44428	Annan yrkesutbildning för trätekniskt arbete

44429	Ospecc yrkesutbildning för trätekniskt arbete
44430	Basutb för bygg/anläggtekn arb. BY-linje ospec
44431	Rörmontörsutbildning. BV-linjen, gren vent (3 år)
44432	Bygg&anl-tekn linje (3 år). Byggnadsträrbetarutb
44433	Byggnadsmålarutbildning. Måleritekn linje (3 år)
44434	Murarutbildning .Bygg&anl-tekn linje (3 år).
44435	Betongteknikutb. Bygg&anl-tekn linje (3 år).
44436	Gruv/stenarbetarutbildning
44437	Byggnadsplåtteknikutbildning. BV-linjen (3 år)
44438	Yrkesutbildning bygg/anläggningsteknik
44439	Yrkesutb. bygg/anläggningsteknik. BV-linj ospec
44440	Tvårutbildning för processtekn arbete
44441	Utbildning för kemiskt industriarbete
44442	Utbildning för kem/tekn industriarbete
44443	Utbildning för massa/pappersteknik. PT-linje (3 år)
44444	Utbildning för glas/keramikarbete
44445	Utbildning för byggnadsämnesind arbete
44446	Utbildning för plastvaruind arbete
44447	Utbildning för gummivaruind arbete
44448	Annan yrkesutbildning för processtekniskt arbete
44449	Ospecc yrkesutbildning för processtekniskt arbete
44450	Tvårutbildning för grafiskt tekniskt arbete
44451	Utb för tryckeriarb. Grafisk linje/tryckn. (3 år)
44452	Utb för repro. Grafisk linje/tryckmedia (3 år)
44453	Utb för bokbinderi. Graf. linje/bokbinderi (3 år)
44454	Medieprogrammet, gren tryckmedia
44458	Yrkesutbildning grafisk tekn/bokb
44459	Yrkesutbildning grafisk tekn/bokb
44460	Tvårutbildning i sömnad
44461	Utbildning för garnförarbetn/spinneri
44462	Utbildning för väveriarbete
44463	Utbildning för tillskärningsarbete
44464	Utbildning för konfektionssömnad
44465	Skräddarutbildning
44466	Modist/körsnäs/pälssömm utb. TB-linjen, skinn tekn
44467	Utbildning för sko/läderarbete

44468	Beklädnadsteknisk utb. Stoppmöbelteknisk utb.
44469	Utbildning för beklädnadstekniskt arbete
44470	Livsmedelstekn.utb. Livsmedelsprod.
44471	Utbildning för kvarnarbete
44472	Utbildning för bageri/konditoriarbete.
44473	Utbildning för choklad/sötvaruarbete.
44474	Utbildning för kött/charkuteri.
44476	Utbildning för mejeriarbete
44478	Yrkesutbildning för livsmedelstekniskt arbete
44479	Yrkesutbildning för livsmedelstekniskt arbete
44480	Hantverksteknik. HT-linjen (3 år)
44488	Yrkesutbildning för industri och hantverk
44499	Yrkesutbildning för industri och hantverk
44500	Utbildning för rationalisering av driften
44510	Arbetsledarutbildning verkstadsteknik
44511	Arbetsledarutbildning el/teleteknik
44512	Arbetsledarutbildning träteknik
44513	Arbetsledarutbildning bygg/anteknik
44514	Arbetsledarutbildning processteknik
44515	Arbetsledarutbildning grafisk teknisk
44516	Arbetsledarutbildning livsmedelsteknisk
44518	Teknisk arbetsledarutbildning
44519	Teknisk arbetsledarutbildning
44520	Utb väveriled./dessinatör. Textil- o bekl-linje
44521	Utbildning för mönsterritare/dessinatör
44522	Modelldirektorisutbildning
44523	Textil utbildning produktutformare påbygg kurs
44528	Textilteknisk utbildning
44529	Textilteknisk utbildning
44530	Tandteknikerutbildning
44531	Påbyggnadsutbildning för tandtekniker (Pu)
44540	Vidareutbildning lab ass ej vård
44550	Utbildning till drifttekniker
44561	Tekn bitrutbildning 3-årig inrednritareutbildning
44562	Mätn- o karttekn 2 år. bygg på 2-år gymnasieskolan
44568	Teknisk biträdesutbildning

44588	Praktisk/teknisk utbildning
44599	Praktisk/teknisk utbildning
44600	Ingenjörutbildning maskinteknik
44601	Ingenjörutbildning motorteknik
44602	Ingenjörutbildning produktionsteknik
44603	Ingenjörutbildning skeppsbyggnadsteknik
44604	Ingenjörutbildning VVS-teknik
44608	Maskinteknisk ingenjörutbildning
44609	Maskinteknisk ingenjörutbildning
44610	Ingenjörutbildning elkraftteknik
44611	Ingenjörutbildning teleteknik
44612	Ingenjörutbildning reglerteknik
44618	El/teleteknisk ingenjörutbildning
44619	El/teleteknisk ingenjörutbildning
44620	Ingenjörutbildning byggnadsteknik
44621	Ingenjörutbildning husbyggnadsteknik
44622	Ingenjörutbildning väg/vattenbyggnadstekn
44628	Byggteknisk ingenjörutbildning
44629	Byggteknisk ingenjörutbildning
44630	Ingenjörutbildning gruvteknik
44631	Ingenjörutbildning järnbruksteknik
44638	Gruv/järnbrteknisk ingenjörutbildning
44639	Gruv/järnbrteknisk ingenjörutbildning
44640	Ingenjörutbildning kemiteknisk
44688	Ingenjörutbildning vid teknisk skola/institut
44699	Ingenjörutbildning vid teknisk skola/institut
44700	Tekn gymn el fackskola maskinteknisk gren
44701	Tekn gymn el fackskola flygteknisk gren
44702	Tekn gymn el fackskola gjuteriteknisk gren
44704	Tekn gymn el fackskola produktionsteknisk gren
44705	Tekn gymn el fackskola skeppsbyggnteknisk gren
44706	Tekn gymn el fackskola VVS-teknisk gren
44708	Tekn gymn el fackskola maskinteknisk utbildning
44709	Tekn gymn el fackskola maskinteknisk utbildning
44710	Tekn gymn el fackskola elkraftsteknisk utbildning
44711	Tekn gymn el fackskola teleteknisk utbildning

44712	Tekn linje, energitekn. gren åk3 vid gymns.skola
44713	Tekn linje, datateknisk gren åk3 vid gymns.skola
44718	Tekn gymn el fackskola el/teletekn utbildning
44719	Tekn gymn el fackskola el/teletekn utbildning
44720	Tekn gymn el fackskola byggnadsteknisk utbildning
44721	Tekn gymn el fackskola husbyggn.teknisk utbildning
44722	Tekn gymn el fackskola väg o vattenbyggt utbildning
44728	Tekn gymn el fackskola byggnadstekn utbildning
44729	Tekn gymn el fackskola byggnadstekn utbildning
44730	Tekn gymn el fackskola gruvtekn utbildning
44731	Tekn gymn el fackskola metallurgisk utbildning
44732	Tekn gymn el fackskola bergskemisk utbildning
44738	Tekn gymn el fackskola gruv/järnbruksteknik
44739	Tekn gymn el fackskola gruv/järnbruksteknik
44740	Tekn gymn el fackskola kemiteknisk utbildning
44741	Tekn gymn el fackskola cellulosateknisk utbildning
44742	Tekn gymn el fackskola färgeri/appreturtekn ut
44743	Tekn gymn el fackskola livsmedelstekn utbildning
44744	Tekn gymn el fackskola pappersteknisk utbildning
44748	Tekn gymn el fackskola teknisk utbildning
44749	Tekn gymn el fackskola teknisk utbildning
44750	Tekn gymn el fackskola mätteknisk linje
44760	Naturvetenskapsprogrammet, gren teknik
44788	Tekniskt gymn. eller fackskola
44799	Tekniskt gymn. eller fackskola
44810	Samordnad utbild på naturv o tekn linje
44870	VVS teknisk linje (3 år)
44888	Annan utb för industri/hantv/teknik/naturv
44999	Ospecc utb för industri/hantv/teknik/naturv
45010	Avgångsbetyg 4 från KOMVUX, teknisk linje.
45011	Avgångsbetyg 4 från KOMVUX, byggtekn. spec. anläggning
45012	Avgångsbetyg 4 från KOMVUX, byggtekn. spec. husbygg
45013	Avgångsbetyg 4 från KOMVUX, eltekn. spec. elkraft
45014	Avgångsbetyg 4 från KOMVUX, eltekn. spec. teletekn
45015	Avgångsbetyg 4 från KOMVUX, kemiteknisk special.
45016	Avgångsbetyg 4 från KOMVUX, maskinteknisk special.

45028	Teknikerutb KOMVUX (nivå motsv tekn gymn åk4)
45110	Driftsteknikerlinjen
45188	Driftsteknikerlinjen
45199	Driftsteknikerlinjen
45200	Hälsovårdsinspektörsutbildning
45220	Meteorologassistentutbildning
45299	Naturvetenskaplig civil verksutbildning
45310	Bilinspektörsutbildning
45320	STAR-T, transmissonsteknik, REDA
45321	STAR-T, datatext, REDA
45322	STAR-T, axe-teknik, REDA
45323	STAR-T, nätplanering
45324	STAR-T, linjenätsplanering
45328	Rekryteringsutbildning vid Televerket
45329	Rekryteringsutbildning vid Televerket
45399	Teknisk civil verksutbildning
45400	Yrkesteknisk högskoleutbildning byggn industlin
45401	Yrkesteknisk högskoleutbildning gren för installerat
45402	Yrkesteknisk högskoleutbildning gren för husbyggn
45403	Byggnadsindustrilinjens, YTH tung anläggningsteknik
45408	Yrkesteknisk högskoleutbildning
45409	Yrkesteknisk högskoleutbildning
45410	YTH stålindustrilinjens/ITL stålproduktion
45420	YTH verkstadsind.linje/ITL verkstadsteknik
45430	YTH fordonsteknisk linje/ITL fordonsteknik
45440	YTH träindustrilinjens/ITL träteknik
45450	YTH sågverksind.linje/ITL sågverksteknik
45460	YTH livsmedelsind.linje/ITL livsmedelsproduktion
45470	Yrkesteknisk högskutbildning pappersmasseindlinjen
45471	Yrkesteknisk högskoleutbildning underhållstekn gren
45472	Yrkesteknisk högskoleutbildning driftstekn gren
45478	Yrkesteknisk högskoleutbildning
45479	Yrkesteknisk högskoleutbildning
45481	YTH/ITL plast- och gummiproduktion
45482	YTH, underhållstekniker
45483	YTH processindustrilinjens/ITL processteknik

45484	YTH elektronikind.linje/ITL elektronikproduktion
45485	ITL, inr mot berg och mineral
45488	Yrkesteknisk högskoleutbildning
45499	Yrkesteknisk högskoleutbildning
45500	Allmän arbetsledarutbildning
45501	Kurser i rationaliseringsteknik
45502	Mtm-tekniker utbildning
45508	Praktisk/tekn utbildning
45509	Praktisk/tekn utbildning
45510	Arbetsledarutbildning verkstadsteknik
45511	Arbetsledarutbildning el teleteknik
45512	Arbetsledarutbildning träteknik
45513	Arbetsledarutbildning bygg/anläggning
45514	Arbetsledarutbildning processteknik
45515	Arbetsledarutbildning grafisk teknisk
45516	Arbetsledarutbildning livsmedelsteknisk
45518	Arbetsledarutbildning
45519	Arbetsledarutbildning
45520	Arbetsledarutbildning för ing verkstadstekn
45521	Arbetsledarutbildning för ing el-teleteknik
45522	Arbetsledarutbildning för ing träteknik
45523	Arbetsledarutbildning för ing bygg/anläggtekn
45524	Arbetsledarutbildning för ing processteknik
45525	Arbetsledarutbildning för ing grafisk teknik
45526	Arbetsledarutbildning för ing livsmedelsteknik
45528	Arbetsledarutbildning
45529	Arbetsledarutbildning
45531	Plan/rationaliserutbildning
45532	Arbetsstudieingenjör
45533	Löneingenjör
45534	Produktionsuppföljare
45535	Skyddsingenjör
45538	Befattutbildning för ingenjörer
45539	Befattutbildning för ingenjörer
45540	Vidutbildning ingenjör maskinteknik
45541	Vidutbildning ingenjör elkraftsteknik(starkström)

45542	Vidutbildning ingenjör teleteknik(svagström)
45543	Vidutbildning ingenjör bygg o anläggnteknik
45544	Vidutbildning ingenjör gruv o järnbruksteknik
45545	Vidutbildning ingenjör kemiteknik
45548	Vidutbildning för ingenjörer
45549	Vidutbildning för ingenjörer
45550	Högre teknisk utbildning
45551	Produktionsteknikerlinjen
45552	Verkstadsingenjörslinjen
45555	Textil- och konfektionsindustrilinjen
45556	Textilingenjörslinjen
45557	Textil- och konfektionstekniklinjen
45558	Högre teknisk utbildning
45560	Teknikerutbildning miljövård
45561	Teknikerutbildning stadsplanetekn
45562	Teknikerutbildning standardisering
45563	Teknikerutbildning sjukhustekn
45564	Teknikerutbildning transportek/teknik
45565	Teknikerutbildning mätningsteknik
45566	Teknikerutbildning allm konstteknik
45567	Teknikerutbildning materialteknik
45568	Specutbildning för ingenjörer
45569	Specutbildning för ingenjörer
45570	Prakt/tekn utbildning arkitekt bygg anlägg lantm
45571	Prakt/tekn utbildning datateknik
45572	Prakt/tekn utbildning elektroteknik
45573	Prakt/tekn utbildning energi
45574	Prakt/tekn utbildning kemiteknik
45575	Prakt/tekn utbildning maskinteknik
45576	Prakt/tekn utbildning mät- styr o reglerteknik
45577	Prakt/tekn utbildning tillverkning o produktion
45578	Minst 20 poäng på högskolan i tekniskt ämne
45579	Teknisk utbildning vid högskola
45588	Praktisk/teknisk utbildning
45599	Praktisk/teknisk utbildning
45600	Högskoleexamen inom naturvetenskap/teknik

45630	Minst 20 poäng vid högsk/motsv i biologi
45631	Minst 20 poäng vid högsk/motsv i fysik
45632	Minst 20 poäng vid högsk/motsv i geografi geovetenskap
45634	Minst 20 poäng vid högsk/motsv i kemi
45635	Minst 20 poäng vid högsk/motsv i matematik optimerlära
45638	Minst 20 poäng vid högsk/motsv i mat-nat
45639	Minst 20 poäng vid högsk/motsv i mat-nat
45688	Minst 20 poäng inom naturvetenskapligt område
45699	Naturvet-tekn stud 20 poäng eller 1 betyg
45700	4-årig gymnasieskola maskinteknisk gren
45710	4-årig gymnasieskola elkraftsteknik
45711	4-årig gymnasieskola energiteknisk gren
45719	4-årig gymnasieskola elteknisk gren
45720	4-årig gymnasieskola teleteknisk gren
45721	4-årig gymnasieskola datateknisk gren
45730	4-årig gymnasieskola anläggningsteknik
45740	4-årig gymnasieskola husbyggnadsteknik
45749	4-årig gymnasieskola byggteknisk gren
45750	4-årig gymnasieskola kemiteknik
45760	4-årig gymnasieskola materialtekn
45761	4-årig gymnasieskola materialtekn gren gjuteritekn.
45769	4-årig teknisk gymnasieskola, materialteknisk gren
45770	4-årig gymnasieskola VVS-teknik
45788	4-årig gymnasieskola teknisk linje
45799	4-årig gymnasieskola teknisk linje
45800	Högskoleingenjör, elektroteknik, teleteknik
45801	Högskoleingenjör, datateknik
45810	Högskoleingenjör, maskinteknik
45820	Högskoleingenjör, byggnadsteknik
45830	Högskoleingenjör, kemiteknik
45840	Högskoleingenjör, specialteknik
45841	Högskoleingenjör, driftteknik
45888	Högskoleingenjör, annan hithörande utb
45899	Högskoleingenjör, ospec hithörande utb
45901	KY utbildning bygg
45902	KY utbildning IT

45903	KY utbildning livsmedel
45904	KY utbildning miljö
45905	KY utbildning tillverkning inkl. produktutveckling
45906	KY utbildning träindustri
45999	Ospecc teknisk högskoleutbildning
46100	Högre tekn utbildning för verkstad, maskintekn
46101	Driftingenjörslinjen, påbyggn.-utb drifttekn
46108	Högre tekn utb metall-, maskin- eller verkstadstekn
46109	Högre tekn utb metall-, maskin- eller verkstadstekn
46110	Högre tekn utb för el-teletekn
46111	Högre tekn utb för datateknik
46112	Högre tekn utb för data- och elektronik
46118	Högre tekn utb för el-teletekn eller datateknik
46119	Högre tekn utb för el-teletekn eller datateknik
46120	Högre tekn utb för bygg- och anläggningsteknik
46128	Högre tekn utb för bygg- och anläggningsteknik
46129	Högre tekn utb för bygg- och anläggningsteknik
46130	Högre tekn utb för processteknik
46131	Högre tekn utb för kemiteknik
46138	Högre tekn utb för processteknik
46139	Högre tekn utb för processteknik
46140	Högre tekn utb för grafisk teknik
46148	Högre tekn utb för grafisk teknik
46149	Högre tekn utb för grafisk teknik
46150	Livsmedelsteknisk linje
46158	Högre utbildning för livsmedelsteknik
46159	Högre utbildning för livsmedelsteknik
46168	Högre tekn utb för bekl.tekn, textil och konf.
46169	Högre tekn utb för bekl.tekn, textil och konf.
46188	Högre teknisk-industriell utbildning, annan
46199	Högre teknisk-industriell utbildning, ospecc
46200	Meteorolog utbildning för tjänsteexamen
46210	Hydrologisk utbildning för tjänsteexamen
46211	Fil kand med fysik o hydrologi
46212	Fil kand med kemi o hydrologi
46220	Miljö- och hälsoskyddslinjen

46228	Anna miljöinriktad högre utbildning
46230	Mat-nat.linje biologi. Biologlinjen,ospec
46231	Biologlinjen, ekologgren
46232	Biologlinjen, kemi-biologisk gren
46233	Biologlinjen, bioteknisk inriktning
46234	Biotekniklinjen
46235	Ekotoxikologilinjen
46236	Biologlinjen, naturgeografisk inriktning
46237	Mat-nat linje, molekylärbiol.
46238	Biologlinjen el motsv, annan
46239	Biologlinjen el motsv, ospec
46240	Mat-nat. linje fysik. Fysiklinjen, ospec
46241	Fysikerlinjen, radiofysikergren
46242	Fysikerlinjen, mätfysikergren
46243	Fysikerlinjen, gren i mat-fys modeller
46248	Fysikerlinjen el motsv, annan
46249	Fysikerlinjen el motsv, ospec
46250	Mat-nat. linje geovetenskap. Geovet.-linj. allm
46251	Geovetarlinjen, geologgren
46252	Geovetarlinjen, naturgeografi
46258	Linjeutbildning m geol inrikt, annan
46259	Linjeutbildning m geol inrikt, ospec
46260	Mat-nat.linje kemi. Kemistlinjen, ospec
46261	Kemistlinjen, analytisk kemifren
46262	Kemistlinjen, livsmedelkemigren
46263	Kemistlinjen, materialkemigren
46264	Kemistlinjen, syntetisk kemigren
46266	Kemistlinjen, yrkeshygieniker
46268	Kemistlinjen el motsv vid högskola, annan
46269	Kemistlinjen el motsv vid högskola, ospec
46270	Mat-nat. linje matematik. Matematikerlinjen,osp
46271	Matematikerlinjen, planeringstekn gren
46272	Matematikerlinjen, reglerteknisk gren
46273	Mat-nat. linje, datavetenskap
46274	Matematikerlinjen, statistikgren
46275	Matematikerlinjen, tillämpad matematik

46276	Datavetenskapliga linjen
46278	Matematikerlinjen, annan
46279	Matematikerlinjen, ospec
46288	Miljö- och naturresurslinjen
46299	Linjeutbildning m naturvet. inriktning
46300	Televerkets teleing utbildning
46388	Teknisk civil verksutbildning
46399	Teknisk civil verksutbildning
46400	Civiling utbildning teknisk fysik
46401	Civiling utbildning tekn fysik medicinsk
46402	Civiling utbildning teknisk fysik- o elektronik
46403	Civiling utbildning elektroteknik
46404	Civiling utbildning datateknik
46405	Datavetenskapliga linjen
46408	Civiling utbildning teknisk/fys/elektron, annan
46409	Civiling utbildning teknisk/fys/elektron, ospec
46410	Civiling utbildning maskinteknik
46411	Civiling utbildning flygteknik
46412	Civiling utbildning skeppsbyggn.teknik
46413	Civiling utbildning industriell arbmiljö
46414	Civiling utbildning materialfysik
46418	Civiling utbildning maskinteknik/flygteknik, annan
46419	Civiling utbildning maskinteknik/flygteknik, ospec
46420	Civiling utbildning elektroteknik
46430	Civiling utbildning väg/vattenbyggn
46431	Civiling utbildning lantbruksingutbildning
46432	Civiling utbildning samhällsbyggnadsteknik
46438	Civiling utbildning väg/lantbr, annan
46439	Civiling utbildning väg/lantbr, ospec
46440	Civiling utbildning kemiteknik el motsv
46441	Civiling utbildning högre mejerikurs vid Alnarp
46445	Civiling utbildning bioteknik
46448	Civiling utbildning kemisk, annan
46449	Civiling utbildning kemisk, ospec
46450	Civiling utbildning bergsvetenskap
46451	Civiling utbildning geoteknologi

46460	Arkitektutbildning eller motsvarande
46461	Vidareutbildning för arkitekter
46462	Restaureringskonst, påbyggn.utb. för arkitekter
46468	Arkitektutbildning
46470	Lantmäteri eller motsvarande
46481	Civilingenjörsutb, industriell ekonomi
46488	Tekn-ekon utbildning, annan
46489	Tekn-ekon utbildning, ospec
46499	Civiling utbildning el motsv
46500	Hushållskandidatutbildning textil
46510	Hushållskandidatutbildning näringslära
46511	Hushållskand utbildning dietikerutbildning
46518	Hushållskand utbildning, annan
46519	Hushållskand utbildning, ospec
46520	Hushållskandidatutbildning ekonomi
46530	Hushållskandidatutbildning arb tekn
46588	Hushållskandidatutbildning, annan
46599	Hushållskandidatutbildning, ospec
46601	Fil kand mat/mat stat/num analys
46602	Fil kand mat/stat/info beh
46603	Fil kand mat/info beh/optimer
46608	Fil kand m numerisk inriktning, annan
46609	Fil kand m numerisk inriktning, ospec
46610	Fil kand mat/fy/teor fy
46611	Fil kand mat/fy/astronomi
46612	Fil kand mat/fy/meteorologi
46613	Fil kand mat/fy/geografi
46614	Fil kand mat/fy/kemi
46615	Fil kand mat/fy/kem/geovetensk
46616	Fil kand mat/fy/kem/meteorologi
46617	Fil kand mat/kemi
46618	Fil kand komb m mat/fy/ke, nnan
46619	Fil kand komb m mat/fy/ke, spec
46620	Fil kand botanik/zoologi/kemi
46621	Fil kand botan/zoolog/geogr
46622	Fil kand botan/zoolog/limnol

46623	Fil kand biologi/kemi
46624	Fil kand biol/kemi/matematik
46625	Fil kand biol/kemi/fysik
46626	Fil kand biol/kemi/geogr
46627	Fil kand biol/kemi/geovetensk
46628	Fil kand komb m biologi, annan
46629	Fil kand komb m biologi, ospec
46630	Fil kand mat/geogr/geovet
46640	Fil kand medic/naturvet/kostlära
46641	Fil kand medic/naturvet/biomedicin
46650	Fil kand maskintekn inriktning
46651	Fil kand eltekn inriktning
46652	Fil kand datatekn inriktning
46653	Fil kand kemitekn inriktning
46654	Fil kand byggtekn inriktning
46658	Fil kand med tekn inriktning, annan
46659	Fil kand med tekn inriktning, ospec
46660	Kand-examen, fördjup-ämne inom biologi
46661	Kand-examen, fördjup-ämne inom datavetenskap
46662	Kand-examen, fördjup-ämne inom fysik
46663	Kand-examen, fördjup-ämne inom geovetenskap
46664	Kand-examen, fördjup-ämne inom kemi
46665	Kand-examen, fördjup-ämne inom matematik
46668	Kand-examen, annat nat-vet fördjup-ämne
46669	Kand-examen, ospec nat-vet fördjup-ämne
46670	Kand-examen, fördjup-ämne inom arkitektur
46671	Kand-examen, fördjup-ämne inom bygg / väg o. vatten
46672	Kand-examen, fördjup-ämne inom datateknik
46673	Kand-examen, fördjup-ämne inom elektroteknik
46674	Kand-examen, fördjup-ämne inom industr. org/ekonomi
46675	Kand-examen, fördjup-ämne inom kemiteknik
46676	Kand-examen, fördjup-ämne inom lantmåteri
46677	Kand-examen, fördjup-ämne inom maskinteknik
46678	Kand-examen, fördjup-ämne inom samhällsbyggn-teknik
46679	Kand-examen, fördjup-ämne inom teknisk fysik
46680	Kand-examen, fördjup-ämne inom tvärvet teknikområde

46688	Kand-examen, annat fördjup-ämne inom teknik
46689	Kand-examen, ospec fördjup-ämne inom teknik
46699	Fil kand/ Kandidatutbildning, ospec
46701	Fil mag mat/mat stat/num analys
46702	Fil mag mat/stat/informbehandl
46703	Fil mag mat/infobehandl/optiml
46708	Fil mag m numerisk inr, annan
46709	Fil mag m numerisk inr, ospec
46710	Fil mag mat/fy/teor fy
46711	Fil mag mat/fy/astronomi
46712	Fil mag mat/fy/meteorologi
46713	Fil mag mat/fy/geografi
46714	Fil mag mat/fy/kemi
46715	Fil mag mat/fy/kem/geovetensk
46716	Fil mag mat/fy/kem/meteorologi
46717	Fil mag mat/kemi
46718	Fil mag komb mat,fy/kemi, annan
46719	Fil mag komb mat,fy/kemi, ospec
46720	Fil mag bot/zool/kemi
46721	Fil mag bot/zool/geogr
46722	Fil mag bot/zool/limnologi
46723	Fil mag biol/kemi
46724	Fil mag biol/kem/mat
46725	Fil mag biol/kem/fy
46726	Fil mag biol/kem/geografi
46727	Fil mag biol/kem/geovetensk
46728	Fil mag komb m biologi, annan
46729	Fil mag komb m biologi, ospec
46730	Fil mag ma/geogr/geovetensk
46740	Mag-examen, fördjup-ämne inom biologi
46741	Mag-examen, fördjup-ämne inom datavetenskap
46742	Mag-examen, fördjup-ämne inom fysik
46743	Mag-examen, fördjup-ämne inom geovetenskap
46744	Mag-examen, fördjup-ämne inom kemi
46745	Mag-examen, fördjup-ämne inom matematik
46748	Mag-examen, annat nat-vet fördjup-ämne

46749	Mag-examen, ospec nat-vet fördjup-ämne
46750	Mag-examen, fördjup-ämne inom arkitektur
46751	Mag-examen, fördjup-ämne inom bygg / väg o. vatten
46752	Mag-examen, fördjup-ämne inom datateknik
46753	Mag-examen, fördjup-ämne inom elektroteknik
46754	Mag-examen, fördjup-ämne inom industr. org/ekonomi
46755	Mag-examen, fördjup-ämne inom kemiteknik
46756	Mag-examen, fördjup-ämne inom lantmåteri
46757	Mag-examen, fördjup-ämne inom maskinteknik
46758	Mag-examen, fördjup-ämne inom samhällsbyggn-teknik
46759	Mag-examen, fördjup-ämne inom teknisk fysik
46760	Mag-examen, fördjup-ämne inom tvärvet teknikområde
46768	Mag-examen, annat fördjup-ämne inom teknik
46769	Mag-examen, ospec fördjup-ämne inom teknik
46788	Fil mag/ Magisterutbildning, annan
46799	Fil mag/ Magisterutbildning, ospec
46888	Annan högskoleutb inom ind/hantv/teknik/naturvet
46999	Ospec högskoleutb inom ind/hantv/teknik/naturvet
47100	Tekn lic matematik
47101	Tekn lic matematisk statistik
47102	Tekn lic informationsbehandl
47103	Tekn lic fysik
47104	Tekn lic matematisk fysik
47105	Tekn lic fasta tillst fysik
47106	Tekn lic regleringsteknik
47108	Tekn lic sekt tekn fysik, annan
47109	Tekn lic sekt tekn fysik, ospec
47110	Tekn lic lär om maskinelement
47111	Tekn lic uppvärmn/ventiltekn
47112	Tekn lic ångteknik
47113	Tekn lic vattenmotor/pump
47114	Tekn lic hållfasthetslära
47115	Tekn lic skeppsbyggnad
47116	Tekn lic flygteknik
47117	Tekn lic ind ekon o organis
47118	Tekn lic sekt maskintekn, annan

47119	Tekn lic sekt maskintekn, ospec
47120	Tekn lic mikrovågsteknik
47121	Tekn lic teletransmissionsteori
47122	Tekn lic tillämpad elektronik
47123	Tekn lic teletrafiksystem
47124	Tekn lic plasmafysik
47125	Tekn lic teoret elektroteknik
47126	Tekn lic elektr anlägg tekn
47127	Tekn lic elektromaskinlära
47128	Tekn lic sekt elektro, annan
47129	Tekn lic sekt elektro, ospec
47130	Tekn lic brobyggnad
47131	Tekn lic kommunikationstekn
47132	Tekn lic vattenbyggnad
47133	Tekn lic vägbyggnad
47134	Tekn lic byggnadsstatik
47135	Tekn lic geoteknik
47138	Tekn lic sekt väg/vatten, annan
47139	Tekn lic sekt väg/vatten, ospec
47140	Tekn lic oorganisk kemi
47141	Tekn lic fysikalisk kemi
47142	Tekn lic kärnkemi
47143	Tekn lic kemisk app teknik
47144	Tekn lic kemisk teknologi
47145	Tekn lic polymerteknologi
47146	Tekn lic cellulosateknik
47147	Tekn lic pappersteknik
47148	Tekn lic sekt kemi, annan
47149	Tekn lic sekt kemi, ospec
47150	Tekn lic metallografi
47151	Tekn lic metall bearbetning
47152	Tekn lic järnets metallurgi
47153	Tekn lic mineralberedn/anrikn
47154	Tekn lic processmetallurgi
47155	Tekn lic värme/ugnsteknik
47156	Tekn lic geofys malmletning

47157	Tekn lic gruvbrytn/malmletn
47158	Tekn lic sekt bergsvet, annan
47159	Tekn lic sekt bergsvet, ospec
47160	Tekn lic arkitektur
47161	Tekn lic arkitekturhistoria
47162	Tekn lic konstruktionslära
47163	Tekn lic byggnadsakustik
47164	Tekn lic stadsbyggnad
47168	Tekn lic sekt arkitektur, annan
47169	Tekn lic sekt arkitektur, ospec
47170	Tekn lic geodesi
47171	Tekn lic fotogrammetri
47172	Tekn lic kulturteknik
47173	Tekn lic fastighetsteknik
47174	Tekn lic fastighetsekonomi
47178	Tekn lic sekt lantmäteri, annan
47179	Tekn lic sekt lantmäteri, ospec
47188	Tekn lic utbildning, annan
47191	Tekn lic, etappavgång
47199	Tekn lic utbildning, ospec
47200	Tekn doktor matematik
47201	Tekn doktor matematisk statistik
47202	Tekn doktor informationsbeh
47203	Tekn doktor fysik
47204	Tekn doktor matematisk fysik
47205	Tekn doktor fasta tillst fysik
47206	Tekn doktor regleringsteknik
47208	Tekn doktor sek tekn fy, annan
47209	Tekn doktor sek tekn fy, ospec
47210	Tekn doktor maskinelement
47211	Tekn doktor uppvärmn/ventilat
47212	Tekn doktor ångteknik
47213	Tekn doktor vattenmotor/pumpar
47214	Tekn doktor hållfasthetslära
47215	Tekn doktor skeppsbyggnad
47216	Tekn doktor flygteknik

47217	Tekn doktor ind ekonomi o org
47218	Tekn doktor maskinteknik, annan
47219	Tekn doktor maskinteknik, ospec
47220	Tekn doktor mikrovågsteknik
47221	Tekn doktor teletransmissteori
47222	Tekn doktor tillämp elektronik
47223	Tekn doktor teletrafiksystem
47224	Tekn doktor plasmafysik
47225	Tekn doktor teor elektrontekn
47226	Tekn doktor elektr anläggntekn
47227	Tekn doktor elektromaskinlära
47228	Tekn doktor sekt elektro, annan
47229	Tekn doktor sekt elektro, ospec
47230	Tekn doktor brobyggnad
47231	Tekn doktor kommunikteknik
47232	Tekn doktor vattenbyggnad
47233	Tekn doktor vägbyggnad
47234	Tekn doktor byggnadsstatik
47235	Tekn doktor geoteknik
47238	Tekn doktor sekt väg/va, annan
47239	Tekn doktor sekt väg/va, ospec
47240	Tekn doktor oorganisk kemi
47241	Tekn doktor fysikalisk kemi
47242	Tekn doktor kärnkemi
47243	Tekn doktor kemisk app teknik
47244	Tekn doktor kemisk teknologi
47245	Tekn doktor polymerteknologi
47246	Tekn doktor cellulosateknik
47247	Tekn doktor pappersteknik
47248	Tekn doktor sekt kemi, annan
47249	Tekn doktor sekt kemi, ospec
47250	Tekn doktor metallografi
47251	Tekn doktor metall bearbetn
47252	Tekn doktor järnets metallurgi
47253	Tekn doktor mineralberedning
47254	Tekn doktor processmetallurgi

47255	Tekn doktor värme/ugnsteknik
47256	Tekn doktor geofys malmletning
47257	Tekn doktor gruvbrytn/malmletn
47258	Tekn doktor sekt bergvet, annan
47259	Tekn doktor sekt bergvet, ospec
47260	Tekn doktor arkitektur
47261	Tekn doktor arkitekturhistoria
47262	Tekn doktor konstruktionslära
47263	Tekn doktor byggnadsakustik
47264	Tekn doktor stadsbyggnad
47268	Tekn doktor sekt arkitektur, annan
47269	Tekn doktor sekt arkitektur, ospec
47270	Tekn doktor geodesi
47271	Tekn doktor fotogrammetri
47272	Tekn doktor kulturteknik
47273	Tekn doktor fastighetsteknik
47274	Tekn doktor fastighetsekonomi
47278	Tekn doktor sekt lantmåteri, annan
47279	Tekn doktor sekt lantmåteri, ospec
47288	Tekn doktorsgrad, annan
47299	Tekn doktorsgrad, ospec
47300	Fil lic matematik
47301	Fil lic matematisk statistik
47302	Fil lic numerisk analys
47303	Fil lic teor fysik m mekanik
47304	Fil lic fysik
47305	Fil lic elektronik
47306	Fil lic radiofysik
47307	Fil lic astronomi
47308	Fil lic matematik/fysik, annan
47309	Fil lic matematik/fysik, ospec
47310	Fil lic analytisk kemi
47311	Fil lic biokemi
47312	Fil lic fysikalisk kemi
47313	Fil lic organisk kemi
47314	Fil lic oorganisk kemi

47315	Fil lic kvantkemi
47318	Fil lic i kemiämnen, annan
47319	Fil lic i kemiämnen, ospec
47320	Fil lic botanik
47321	Fil lic zoologi
47322	Fil lic zoofysiologi
47323	Fil lic entomologi
47324	Fil lic limnologi
47325	Fil lic geografi (natur)
47326	Fil lic geologi
47328	Fil lic biol/geogr ämnen, annan
47329	Fil lic biol/geogr ämnen, ospec
47388	Fil lic utbildning, annan
47391	Fil lic i mat-nat ämne, etappavgång
47399	Fil lic utbildning, ospec
47400	Fil doktor matematik
47401	Fil doktor matematisk statistik
47402	Fil doktor numerisk analys
47403	Fil doktor teor fysik/mekanik
47404	Fil doktor fysik
47405	Fil doktor elektronik
47406	Fil doktor radiofysik
47407	Fil doktor astronomi
47408	Fil doktor matematik/fysik, annan
47409	Fil doktor matematik/fysik, ospec
47410	Fil doktor analytisk kemi
47411	Fil doktor biokemi
47412	Fil doktor fysikalisk kemi
47413	Fil doktor organisk kemi
47414	Fil doktor oorganisk kemi
47415	Fil doktor kvantkemi
47418	Fil doktor kemiämnen, annan
47419	Fil doktor kemiämnen, ospec
47420	Fil doktor botanik
47421	Fil doktor zoologi
47422	Fil doktor zoofysiologi

47423	Fil doktor entomologi
47424	Fil doktor limnologi
47425	Fil doktor geografi (natur)
47426	Fil doktor geologi
47428	Fil doktor biol/geogr, annan
47429	Fil doktor biol/geogr, ospec
47488	Fil doktorsgrad, annan
47499	Fil doktorsgrad, ospec
47500	Tekn dr-ex tekn fysik o datateknik
47508	Tekn dr-ex tekn fysik o datateknik
47509	Tekn dr-ex tekn fysik o datateknik
47517	Tekn dr-ex industriell ekonomi
47518	Tekn dr-ex
47519	Tekn dr-ex maskintekn/flyg/skepp
47520	Tekn dr-ex utbildning i elektroteknik
47528	Tekn dr-ex utbildning i elektroteknik
47529	Tekn dr-ex utbildning i elektroteknik
47530	Tekn dr-ex utbildning i väg o vattenbyggn
47538	Tekn dr-ex utbildning i väg o vattenbyggn
47539	Tekn dr-ex utbildning i väg o vattenbyggn
47540	Tekn dr-ex utbildning i kemi
47548	Tekn dr-ex utbildning i kemi
47549	Tekn dr-ex utbildning i kemi
47550	Tekn dr-ex utbildning i bergsvetenskap
47558	Tekn dr-ex utbildning i bergsvetenskap
47559	Tekn dr-ex utbildning i bergsvetenskap
47560	Tekn dr-ex utbildning i arkitektur
47568	Tekn dr-ex utbildning i arkitektur
47569	Tekn dr-ex utbildning i arkitektur
47570	Tekn dr-ex utbildning i lantmäteri
47578	Tekn dr-ex utbildning i lantmäteri
47579	Tekn dr-ex utbildning i lantmäteri
47588	Tekn doktorsexamen, annan
47599	Tekn doktorsexamen, ospec
47600	Fil dr-ex matematik
47601	Fil dr-ex matematisk statistik

47602	Fil dr-ex numerisk analys
47603	Fil dr-ex teor fysik m mekanik
47604	Fil dr-ex fysik
47605	Fil dr-ex elektronik
47606	Fil dr-ex radiofysik
47607	Fil dr-ex astronomi
47608	Fil dr-ex mat-fysiska, annan
47609	Fil dr-ex mat-fysiska, ospec
47610	Fil dr-ex analytisk kemi
47611	Fil dr-ex biokemi
47612	Fil dr-ex fysikalisk kemi
47613	Fil dr-ex organisk kemi
47614	Fil dr-ex oorganisk kemi
47615	Fil dr-ex kvantkemi
47616	Fil doktorsex kärnkemi
47617	Fil doktorsex strukturkemi
47618	Fil dr-ex kemiämne, annan
47619	Fil dr-ex kemiämne, ospec
47620	Fil dr-ex botanik
47621	Fil dr-ex zoologi
47622	Fil dr-ex zoofysiologi
47623	Fil dr-ex entomologi
47624	Fil dr-ex limnologi
47625	Fil dr-ex geografi (natur)
47626	Fil dr-ex geologi
47627	Fil doktorsex historisk geologi o paleont
47630	Fil doktorsex mineralogi o petrologi
47631	Fil doktorsex hydrologi
47632	Fil doktorsex meteorologi
47633	Fil doktorsex oceanografi
47640	Fil doktorsex mikrobiologi
47641	Fil doktorsex genetik
47642	Fil doktorsex zoologi, ekologisk
47643	Fil doktorsex botanik, ekologisk
47644	Fil doktorsex botanik, fysiologisk
47645	Fil doktorsex botanik, växtgeografi

47646	Fil doktorsex botanik, marin
47647	Fil doktorsex molekylärbiologi
47648	Fil doktorsex humanekologi
47651	Fil doktorsex datorsystem
47652	Fil doktorsex dator teknik
47658	Fil doktorsex dator tekniskt ämne
47688	Fil doktorsexamen
47699	Fil doktorsexamen
47888	Annan forskarutb inom teknik/naturvetenskap
47999	Ospec forskarutb inom teknik/naturvetenskap
53001	Transportteknisk utbildning fordonstekn linje
53099	Tvåutbildning för transport och kommunikation
53100	Grundkurs i sjömansarb
53101	Utbildning av däckspersonal
53102	Utbildning av maskinpersonal sjöfart
53103	Förbered skeppskockutbildning
53108	Sjömansutbildning, annan
53109	Sjömansutbildning, ospec
53110	Skepparutbildning kurs av 1 a klass
53111	Förbered utbildning sjöbefälsskolor
53118	Sjöbefälsutbildning navigation, annan
53119	Sjöbefälsutbildning navigation, ospec
53120	Utbildning fartygsmekaniker/ maskinistexamen
53121	Utbildning maskintekniker sjöfart
53122	Kurs för inträde i sjöingklass
53128	Maskinbefälsutbildning sjöfart, annan
53129	Maskinbefälsutbildning sjöfart, ospec
53130	Fartygselektrikerutbildning
53140	Utbildning av skeppskockar
53141	Utbildning av ekonomiförest sjöfart
53148	Utbildning för ekon/hush sjöfart, annan
53149	Utbildning för ekon/hush sjöfart, ospec
53150	Drift- o underh- tekn linje 2 år fartygtekn
53188	Utbildning för sjöfart, annan
53199	Utbildning för sjöfart, ospec
53200	Flygarutbildning certifikatkurs A

53201	Trafikflygutbildning
53210	Flygtrafikledarbiträdesutbildning
53211	Flygtrafikledarassistentutbildning
53220	Utbildning för luftfart ramptjänst
53230	Utbildning för luftfart fälttjänst
53240	Flygteknikerutbildning
53288	Utbildning för luftfart, annan
53299	Utbildning för luftfart, ospec
53300	Utbildning expeditionspers järnväg
53301	Utbildning servicepersonal järnväg
53308	Utbildning exped/service järnväg, annan
53309	Utbildning exped/service järnväg, ospec
53310	Utbildning för stationtrafiktj järnväg
53318	Utbildning för stationär trafiktjänst inom SJ, annan
53319	Utbildning för stationär trafiktjänst inom SJ, ospec
53320	Lokförarutb/förarutbildning för spårbundna fordon
53321	Konduktörsutbildning järnväg
53328	Utbildning för åkande pers järnväg, annan
53329	Utbildning för åkande pers järnväg, ospec
53330	Reparatörsutbildning inom sj
53338	Banrep. utb. inom SJ, annan
53339	Banrep. utb. inom SJ, ospec
53388	Utbildning för järnvägstrafik, annan
53399	Utbildning för järnvägstrafik, ospec
53400	Motorfordförarutb/yrkesförare
53401	Vägtrafikbefälsutb/transpledar
53408	Utbildning för vägtrafik, annan
53409	Utbildning för vägtrafik, ospec
53499	Utbildning för vägtrafik
53500	Stationsmästarutbildning post
53510	Postiljonsutbildning
53511	Vidareutbildning för postbehandloms
53512	Kurs för överpostexpeditör och A-stationsmästare
53518	Utbildning för postbehandlomsrådet, annan
53519	Utbildning för postbehandlomsrådet, ospec
53520	Postkassörsutb/postexp utbildning

53528	Kassautbildning vid posten, annan
53529	Kassautbildning vid posten, ospec
53530	Kontorsutbildning vid posten
53531	Avlöningskontorsutbildning vid posten
53538	Kontorsutbildning vid posten, annan
53539	Kontorsutbildning vid posten, ospec
53588	Utbildning för postbefordran, annan
53599	Utbildning för postbefordran, ospec
53600	Telefonistutb/vaktförestutb/instruktörsutbildning
53610	Telegrafexpeditörsutbildning
53620	Radiotelegrafistutbildning
53688	Utbildning för telekommunikation, annan
53699	Utbildning för telekommunikation, ospec
53888	Annan gymnasial utb för transport/kommunikation
53999	Ospec gymnasial utb för transport/kommunikation
54001	Fordonstekn. linje, gren transportteknik (3 år)
54100	Styrmanskurs sjöfart
54188	Utbildning för sjöfart, annan
54199	Utbildning för sjöfart, ospec
54200	Trafikflygarutbildning
54219	Utbildning för marktjänst flyg
54288	Utbildning för luftfart, annan
54299	Utbildning för luftfart, ospec
54399	Utbildning för järnvägstrafik
54401	Utbildning för vägtrafik transportledning (Pu)
54499	Utbildning för vägtrafik
54510	Utrikessorterarutbildning post
54511	Tilläggskurs utrikessort post
54512	Arbetsled utbildning inom postbehandlingsområdet
54513	Utbildning för postbefordran utb för instruktörer
54518	Utbildning för postbehandlingsområdet, annan
54519	Utbildning för postbehandlingsområdet, ospec
54520	Utbildning för överpostexp/m fl
54521	Kassainstruktorsutbildning posten
54528	Kassautbildning vid posten, annan
54529	Kassautbildning vid posten, ospec

54588	Utbildning för postbefordran, annan
54599	Utbildning för postbefordran, ospec
54699	Utbildning för telekommunikation
54888	Annan gymnasial utb för transport/kommunikation
54999	Ospec gymnasial utb för transport/kommunikation
55130	Styrmansexamen/linjen
55140	Maskinteknikerexamen/linjen
55150	Radiokommunikationslinjen
55151	Fartygsradiotelegrafistkurs
55160	Skepparkurs A
55170	Maskinistkurs A
55188	Sjöbefälsutbildning, annan
55199	Sjöbefälsutbildning, ospec
55200	Flygutbildning för civil luftfart
55201	Flygvärdinneutbildning
55202	Stewardutbildning flyg
55203	Trafikflygutbildning vid TFHS
55204	Flygstyrmansutbildning
55208	Utbildning för flygtjänst, annan
55209	Utbildning för flygtjänst, ospec
55210	Trafikassistentutbildning flyg
55211	Utbildning för luftfart utb för expeditionstjänst
55212	Utbildning för luftfart utbildning för ramptjänst
55288	Utbildning för luftfart, annan
55299	Utbildning för luftfart, ospec
55310	Järnvägsassistentutbildning trafik
55311	Järnvägsassistentutbildning administr
55318	Järnvägsassistentutbildning, annan
55319	Järnvägsassistentutbildning, ospec
55388	Utbildning för järnvägstrafik, annan
55399	Utbildning för järnvägstrafik, ospec
55410	Trafikassistentutbildning trafiksäkerhetsverket
55428	Utbildning i vägtrafik transportsystemplan-linje
55429	Utbildning i vägtrafik trpsystplanlinje el motsv
55499	Utbildning i vägtrafik
55510	Utbildning för postbefordran utb inom postbehandomr

55520	Administrativ kurs vid postverket
55588	Utbildning för postbefordran, annan
55599	Utbildning för postbefordran, ospec
55600	Teleassistentutbildning
55610	Rekryteringsutbildning för administratörer, STAR-A
55699	Utbildning i telekommunikation
55800	Högskoleexamen inom området transport/kommunikation
55802	KY utbildning transport inkl. sjöfart
55888	Annan eftergymn utb för transport/kommunikation
55999	Ospec eftergymn utb för transport/kommunikation
56100	Sjökapensexamen/linjen
56110	Lotsexamen
56120	Sjöingenjörsexamen/linjen
56170	Sjöfart och marina transp. (påb.utb t sjökapt.utb)
56199	Sjöbefälsutbildning
56200	Trafikledarutbildning
56299	Flygledarutbildning
56500	Poststyrelseutbildning för akad o spec
56888	Annan eftergymn utb för transport/kommunikation
56999	Ospec eftergymn utb för transport/kommunikation
63010	Sjukvårdsbiträdesutbildning
63011	Vårdbiträdesutbildning för ålderdomshem
63012	Grundutbildning för vårdbiträde sjuk/åldrv
63013	Åk 1 av gymnasieskolan 2-åriga vårdlinje
63014	Utbildning för vårdbiträden inom sjukvrd o socserv
63015	Vårdbiträdesutbildning, KOMVUX
63018	Sjukvårdsbiträdesutbildning, annan
63019	Sjukvårdsbiträdesutbildning, ospec
63020	Mottagnbiträdesutbildning (provinsläkm)
63021	Utbildning hjälppersonal t arbetsterapeuter
63022	Utbildning personal till steriliseringscentral
63023	Laboratoriebiträdesutbildning
63024	Grundutbildning pers för försöksdjuravd
63025	Grundkurs sjukvård för ambulanspersonal
63026	Obduktionsteknikerutbildning
63027	Utbildning till sjukvårdsbiträde

63028	Utbildning av hjälppersonal inom vårdområdet, annan
63029	Utbildning av hjälppersonal inom vårdområdet, ospec
63041	Hemvårdarutbildning
63042	Hemsamaritutbildning
63044	Kurs för utbildning av lekplatspersonal
63045	Introduktion för sysselsättnhandl
63046	Kurs för arbetsledare inom social hemhjälp
63047	Årskurs 1 av gymnasieskol 2-årig socservlinje
63048	Utbildning för social-, hem- och familjevård, annan
63049	Utbildning för social-, hem- och familjevård, ospec
63050	2-år socservlin utbildning för grpled o vård soctjn
63051	2-år socservlin utbildning grpled vård soctjn 1år
63052	2-år socservlin utbildning grpled vård soctjn 1tm
63053	Social service, KOMVUX
63059	Social serviceutbildning
63088	Utb. inom hälso-, sjuk- o. åldvård/social- o. famvård
63099	Utb. inom hälso-, sjuk- o. åldvård/social- o. famvård
63100	Underskötselutbildning vård/op/mottagn
63101	Underskötselutb, 40 veckor
63102	Underskötselutb, 25 veckor
63110	Underskötselutbildning ålderdomshem
63120	Underskötselutbildning klin/kem lab
63130	Underskötselutbildning röntgen
63150	2-årig vårdl hälso/sjuk/åldr
63151	2-årig vårdl gymn gr för häls o sjv, skötkomp
63152	Komvux, motsv 2-år vårdlinje gren h-o-s, 3 term
63188	Undersköterskeutbildning, annan
63199	Undersköterskeutbildning, ospec
63240	Apoteksteknikerutbildning
63241	Laborateknikerutbildning inom läkemedelstillverkn.
63248	Apotekstekniker/labteknikerutbildning, annan
63249	Apotekstekniker/labteknikerutbildning, ospec
63299	Apotekstekniker/laboratorietekniker
63300	Utbildning skötare i psykiatrisk vård
63301	Utbildning skötare i psykiatrisk vård 3 term
63302	Utbildning sjukv/psyk för skötare med praktik

63303	2-årig vårdlinje gren för psykiatrisk vård
63304	Grundutbildning i psykiatrisk vård spec.kurs
63308	Utbildning för skötare i psykiatrisk vård, annan
63309	Utbildning för skötare i psykiatrisk vård, ospec
63399	Utbildning för skötare i psykiatrisk vård
63400	Barnavårdsutbildning
63401	Grundkurs för vård av psyk utvecklingsstörda
63402	Åk 1 gymnasieskolan 2-åriga barna-ungdv
63403	Utbildning av personal för öppen barnavård
63404	Utbildning för vård av barn 0-7 år
63405	Utbildning för vård av barn 1-12 år
63406	Utbildning för vård av barn 0-12 år
63408	Utbildning inom barn/ungdomsvård, annan
63409	Utbildning inom barn/ungdomsvård, ospec
63410	2-årig vårdlinje gymn. gren för barn/ungd.vård
63411	2-årig vårdlinje gymn. var. för barnsjukdomar
63412	Apy-kurs för vård vid barnhem
63413	Apy-kurs för vård psyk utvecklst
63414	Apy-kurs för vård av barn m fys handikapp
63415	Apy-kurs vård sjuk/nyfödd barn
63416	Utbildning för arb m barn o ungd m särskilda behov
63418	Vårdutbildning gymnasieskolan barn/ungdv ,annan
63419	Vårdutbildning gymnasieskolan barn/ungdv ,ospec
63488	Utbildning inom barn-/ungdomsvård, annan
63499	Utbildning inom barn-/ungdomsvård, ospec
63500	Tandsköterskeutbildning
63501	Utbildning av tandskötare med yrkeserfarenhet
63508	Tandsköterskeutbildning, annan
63509	Tandsköterskeutbildning, ospec
63599	Tandsköterskeutbildning
63600	Fotvårdsspecialistutbildning
63699	Fotvårdsspecialistutbildning, ospec
63888	Annan utb f vårdyrken
63999	Ospec utb f vårdyrken
64101	Kompl.kurs för sköt i psykvård till undersköterska
64220	Utbildning för socialt behandlingsarb (Pu)

64221	Omvårdnadslinjen (3 år), gren soc serv, även (Pu)
64222	Omvårdnadslinjen (3 år), gren hälso o sjukvård
64223	Omvårdnadslinjen (3 år), gren omvårdnad
64224	Omvårdnadslinjen (3 år), gren psykiatri
64225	Omvårdnadslinjen (3 år), gren omsorg psyk utv-st
64228	Annan hithörande omvårdnadsutbildning
64229	Ospec hithörande omvårdnadsutbildning
64230	Omvårdnadsprogrammet, gren omvårdnad
64238	Omvårdnadsprogrammet
64239	Omvårdnadsprogrammet
64301	Utbildning av skötare i psykvård 1e sköt/skötutb
64399	Utbildning av skötare i psykvård
64410	Kurs i gipsteknik (Pu)
64420	Allergi och diabetes hos barn (Pu)
64421	Barnomsorg (Pu)
64430	Operation anestesi och intensivvård (Pu)
64440	Vårdlinjen (3 år), omsorg barn & ungdom, även (Pu)
64448	Annan spec-inriktad vårdutbildning
64449	Ospec spec-inriktad vårdutbildning
64488	Spec-inriktad utbildning inom vårdområdet
64510	Arbetsledarutbildning för tandsköterskor (Pu)
64520	Tandsköterskor (Pu)
64530	Omvårdnadsprogrammet, gren tandvård
64538	Omvårdnadsprogrammet
64539	Omvårdnadsprogrammet
64601	Ambulanssjukvård (Pu)
64888	Annan gymnasial vårdinriktad utb
64999	Ospec gymnasial vårdinriktad utb
65000	Sjuksköterskeutbildning grundutbildning
65030	Sjuksköterskeutbildning, 6-7 term före 1968
65088	Sjuksköterskeutbildning (grundutb.), annan
65099	Sjuksköterskeutbildning (grundutb.), ospec
65100	Sjuksk allm spec utbildning
65101	Sjuksk allm spec&avdskk/vidutbildning
65102	Allmän hälso- och sjukvårdslinjen
65108	Vidutbildning sjuksk allmv, annan

65109	Vidutbildning sjuksk allmv, ospec
65110	Sjuksköterskeutbildning intensivvård
65111	Sjuksköterskeutbildning intensivvård
65118	Vidutbildning sjuksk intensivvård, annan
65119	Vidutbildning sjuksk intensivvård, ospec
65120	Sjuksköterskeutbildning anestesisjukvård
65121	Sjuksköterskeutbildning anestesisjukvård+avdsköt
65128	Vidutbildning sjuksköterska anestesi, annan
65129	Vidutbildning sjuksköterska anestesi, ospec
65130	Sjuksköterskeutbildning operation
65131	Sjuksköterskeutbildning operation+avdsköterska
65138	Vidutbildning sjuksköterska operation, annan
65139	Vidutbildning sjuksköterska operation, ospec
65140	Sjuksköterska psykiatrisk vård
65141	Sjuksköterska psykiatrisk vård+avd.sköterska
65142	Psykiatrisk vård hälso- och sjukvårdslinjen
65148	Vidutbildning sjuksköterska psykiatrisk vård, annan
65149	Vidutbildning sjuksköterska psykiatrisk vård, ospec
65150	Sjuksköterskeutbildning barnsjukvård
65151	Sjuksköterskeutbildning barnsjukvård+avdsköterska
65152	Sjuksköterskeutbildning barnsjukvård
65158	Vidutbildning sjuksköterska barnsjukvård, annan
65159	Vidutbildning sjuksköterska barnsjukvård, ospec
65160	Distriktsköterskeutbildning
65161	Sjuksk öppen hälso-sjukvård vidutbildning
65162	Sjuksk föreståndare ålderdomshem öppen åldrvård
65168	Vidutbildning sjuksk öppen hälso-sjukvård, annan
65169	Vidutbildning sjuksk öppen hälso-sjukvård, ospec
65170	Sjuksköterskeutbildning förlossn o mödravård
65171	Sjuksköterskeutbildning förlossn o mödravård+avdskö
65172	Barmorskeutbildning
65178	Sjuksköterskeutbildning obstetr och gynekolog,annan
65179	Sjuksköterskeutbildning obstetr och gynekolog,ospec
65180	Sjuksköterskeutbildning laboratoriearbete
65181	Sjuksköterskeutbildning laboratoriearbete + avdsköt
65182	Sjuksköterskeutbildning röntgenarbete

65183	Sjuksköterskeutbildning röntgenarbete + avskötersk
65184	Hä-o sju linjens inr mot ögsjuv/oftalmass + komplutb
65188	Vidutbildning sjuksköt./hä.sjuv.linjen, annan
65199	Vidutbildning sjuksköt./hä.sjuv.linjen, ospec
65200	Sociala omsorgsutbildn., inr mot soc-ped arb.
65201	Föreståndarutbildning för inst/elevhem f utvstörda
65202	Utbildning inr m omsorg psyk ustörd o flerhapp
65208	Utbildning för social omsorg, service, annan
65209	Utbildning för social omsorg, service, ospec
65220	Ålderdomshemsförestutb, soc omsorgsexamen
65221	Ålderdomshemsförestutbildning 1 årig
65222	Soc. omsorgsutb, inr mot äldre, ps-utvst, handik
65228	Ålderdomshemsförestutbildning, annan
65229	Ålderdomshemsförestutbildning, ospec
65288	Utbildning för social service, annan
65299	Utbildning för social service, ospec
65300	Sjukgymnastutbildning
65388	Sjukgymnastutbildning, annan
65399	Sjukgymnastutbildning, ospec
65400	Arbetsterapeututbildning
65488	Arbetsterapeututbildning, annan
65499	Arbetsterapeututbildning, ospec
65500	Receptarieutbildning eller motsvarande
65588	Receptarieutbildning eller motsvarande
65600	Med kand
65605	Kurser i hälso- och sjukvård
65606	Kurser i medicin
65608	Medicinsk utbildning, annan
65609	Medicinsk utbildning, ospec
65610	Odont kand
65611	Tandhygienisk utbildning
65615	Odontologi, kurser i tandvård
65618	Odontologisk utbildning, annan
65619	Odontologisk utbildning, ospec
65620	Vet med kand
65621	Vetmedicin djursjukvård

65625	Vetmedicin, kurser i
65626	Vetmedicin,livsmedelshygien
65628	Veterinärmedecinsk utbildning, annan
65629	Veterinärmedecinsk utbildning, ospec
65635	Kurser i farmaceutiska ämnen
65640	Högskoleexamen inom vårdområdet
65688	Med odont/vet med kand, annan
65699	Med odont/vet med kand, ospec
65710	Operationsass.utbildning
65711	Oftalmologass.utbildning
65713	Hälso- och sjukvlin. inr. diagn. radiol. el motsv
65714	Hälso- och sjukvlin. inr. onkologi eller motsv
65715	Ortopistutbildning
65718	Medicinsk assistentutbildning eller motsvarande
65719	Medicinsk assistentutbildning eller motsvarande
65720	Hörselvårdsassistentutbildning/linjen
65730	Lab ass gren för biokemiskt-medic-kemiskt lab
65731	Lab ass gren för mikrobiologiskt lab
65732	Lab ass gren för kliniskt-kemiskt lab
65733	Lab ass gren för kliniskt-fysiologiskt lab
65734	Lab ass gren för histopatologiskt lab
65735	Utbildning i klinisk cytologi
65736	Lab ass gren för med. bioteknik
65738	Laboratorieassistentutbildning, annan
65739	Laboratorieassistentutbildning, ospec
65740	Operationsassutbildning med avsköterskekurs
65741	Oftalmologassutbildning med avsköterskekurs
65742	Dialysassutbildning med avsköterskekurs
65743	Röntgenassutbildning med avsköterskekurs
65744	Radioterapiassutbildning med avsköterskekurs
65745	Ortipistutbildning med avsköterskekurs
65748	Med tekn assistentutbildning med avsköterskekurs
65749	Med tekn assistentutbildning med avsköterskekurs
65750	Med labass. med avsköt.kurs allm kem-biok lab
65751	Med labass. med avsköt.kurs mikrobiolog lab
65752	Med labass. med avsköt.kurs kliniskt-kem lab

65753	Med labass. med avdsköt.kurs klin-fysiolog lab
65754	Med labass. med avdsköt.kurs histopatolog lab
65755	Med labass. med avdsköt.kurs cytologassutb
65758	Med labass. med avdsköterskekurs, annan
65759	Med labass. med avdsköterskekurs, ospec
65788	Utb för operation- ögonsjv o med. serv, annan
65799	Utb för operation- ögonsjv o med. serv, ospec
65818	Ortopedteknisk utbildning, annan
65819	Ortopedteknisk utbildning, ospec
65888	Annan eftergymnasial (högst 3 år) vårdutbildning
65901	KY utbildning vård
65999	Ospec eftergymnasial (högst 3 år) vårdutbildning
66000	Läkarlinjen/examen (med lic)
66001	Läkarexamen/med lic m fullgj.allmtjänst
66002	Lic i medicinsk vetenskap
66008	Läkarexamen/med lic
66009	Läkarexamen/med lic
66100	Läkarutbildning m specialistkomp. invärtes sjukd
66101	Läkarutbildning m specialistkomp. endokrinologi
66102	Läkarutbildning m specialistkomp. kardiologi
66103	Läkarutbildning m specialistkomp akuta infekt.sjuk
66104	Läkarutbildning m specialutbildning pneumologi
66105	Läkarutbildning m specialutb gastroenterologi
66106	Läkarutbildning m specialutbildning nefrologi
66107	Läkarutbildning m specialutb reumatiska sjukdomar
66108	Läkarutbildning m specialutb invärtes medicin
66109	Läkarutbildning m specialutb invärtes medicin
66110	Läkarutbildning m specialutbildning allm kirurgi
66111	Läkarutbildning m specialutbildning barnkirurgi
66112	Läkarutbildning m specialutbildning handkirurgi
66113	Läkarutbildning m specialutbildning neurokirurgi
66114	Läkarutbildning m specialutb ortopedisk kirurgi
66115	Läkarutbildning m specialutbildning plastikkirurgi
66116	Läkarutbildning m specialutbildning thoraxkirurgi
66117	Läkarutbildning m specialutb urologisk kirurgi
66118	Läkarutbildning m specialutbildning kirurgisk utb

66119	Läkarutbildning m specialutbildning kirurgisk utb
66120	Läkarutbildning m specialutb blodgrsereol/transfl
66121	Läkarutbildning m specialutb klinisk bakteorologi
66122	Läkarutbildning m specialutb klinisk fysiologi
66123	Läkarutbildning m specialutbildning klinisk kemi
66124	Läkarutbildning m specialutb klinisk neurofysiologi
66125	Läkarutbildning m specialutb klinisk patologi
66126	Läkarutbildning m specialutb klinisk virologi
66127	Läkarutbildning m specialutb klinisk immunologi
66128	Läkarutbildning m specialutbildning klin labverks
66129	Läkarutbildning m specialutbildning klin labverks
66130	Läkarutbildning m specialutb gynekologi/obstetrik
66131	Läkarutbildning m specialutb klinisk farmakologi
66132	Läkarutbildning m specialutb klinisk cytologi
66133	Läkarutbildning m specialutbildning hematologi
66134	Läkarutbildning m specialutbildning koagulationslab
66135	Läkarutbildning m specialutb klinisk näringslära
66136	Läkarutbildning m specialutbildning klinisk genetik
66138	Läkarutbildning, vidareutbildning, annan
66139	Läkarutbildning, vidareutbidning, ospec
66140	Läkarutbildning m specialutbildning allm psykiatri
66141	Läkarutbildning m specialutb barn o ungdpsykiatri
66142	Läkarutbildning m specialutbildning rättspsykiatri
66143	Läkarutbildning m specialutbildning neurologi
66144	Läkarutbildning m specialutbildning barnneurologi
66148	Läkarutbildning m specialutbildning psykiska sjukd
66149	Läkarutbildning m specialutbildning psykiska sjukd
66150	Läkarutbildning m specialutb röntgendiagnostik
66151	Läkarutbildning m specialutbildning allm onkologi
66152	Läkarutbildning m specialutbildning gyn onkologi
66153	Läkarutbildning m specialutbildning neuroradiologi
66154	Läkarutbildning m specialutb pediater röntgendiagn
66158	Läkarutbildning m specialutbildning röntg/onkologi
66159	Läkarutbildning m specialutbildning röntg/onkologi
66160	Läkarutbildning m specialutb orto/rhino/larygolog
66161	Läkarutbildning m specialutbildning audiologi

66162	Läkarutbildning m specialutbildning foniatri
66163	Läkarutbildning m specialutbildning oftalmologi
66168	Läkarutbildning m specialutbildning öron/näs/hals
66169	Läkarutbildning m specialutbildning öron/näs/hals
66170	Läkarutbildning m specialutbildning allmän praktik
66171	Läkarutbildning m specialutb långvårdsmedicin
66172	Läkarutbildning m specialutbildning medicinsk rehab
66173	Läkarutbildning m specialutb barnaåld inv sjukd
66174	Läkarutbildning m specialutb dermatolog/venereol
66175	Läkarutbildning m specialutbildning anestesiologi
66176	Läkarutbildning m specialutbildning yrkesmedicin
66177	Läkarutbildning m specialutbildning socialmedicin
66178	Läkarutbildning m specialutbildning allmän prakt
66179	Läkarutbildning m specialutbildning allmän prakt
66180	Läkarutbildning m specialutb barnhabilitering
66181	Läkarutbildning m specialutbildning barnallergologi
66182	Läkarutbildning m specialutbildning barnharkardiologi
66183	Läkarutbildning m specialutbildning rättsmedicin
66184	Läkarutbildning specialutb intermed allergologi
66188	Läkarutbildning med specialistkompetens, annan
66199	Läkarutbildning med specialistkompetens, ospec
66200	Tandläkarexamen
66210	Tandläkarutbildning tandreglering
66211	Tandläkarutbildning tandsyst kir sjukdomar
66212	Tandläkarutbildning tandlossjukdomar
66213	Tandläkarutbildning rotbehandl
66214	Tandläkarutbildning barntandvård
66215	Tandläkarutbildning oral protetik
66216	Tandläkarutbildning odont röntgendiagnostik
66218	Tandläkarutbildning med specialistkompetens, annan
66219	Tandläkarutbildning med specialistkompetens, ospec
66288	Tandläkarutbildning, annan
66299	Tandläkarutbildning, ospec
66300	Sjuksköterskeexamen
66308	Sjuksköterskeexamen, annan
66309	Sjuksköterskeexamen, ospec

66310	Barnmorskeexamen
66318	Barnmorskeexamen, annan
66319	Barnmorskeexamen, ospec
66320	Sjukgymnastexamen
66328	Sjukgymnastexamen, annan
66329	Sjukgymnastexamen, ospec
66330	Arbetsterapeutexamen
66338	Arbetsterapeutexamen, annan
66339	Arbetsterapeutexamen, ospec
66350	Optikertexamen
66400	Apotekarexamen/apotekarlinjen
66410	Farm mag medicinsk linje
66488	Apotekarutbildning, annan
66499	Apotekarutbildning, ospec
66500	Psykoterapiutbildning ericastiftelsen
66509	Psykoterapiutbildning, steg i el motsv
66510	Psykoterapiutbildning, steg ii el motsv
66520	Psykoterapeutexamen
66588	Psykoterapiutbildning, annan
66599	Psykoterapiutbildning, ospec
66600	Logopedutbildning
66601	Påbyggnadsutbildning i logopedi
66610	Öppen hälso- och sjukvård, påbyggnutbildning
66611	Anestesi- och intensivvård, påutbildning
66612	Obstetrisk- och gynekologiskvård, påutbildning
66613	Hälso- och sjukvård för barn o ungdom, påby
66614	Ortoptik, påbyggnadsutbildning
66615	Anestesi- o operationssjukv, påutbildning
66616	Onkologisk omvårdnad, påutbildning
66618	Påbyggnutb till hälso- o sjukvårdslinjen, annan
66619	Påbyggnutb till hälso- o sjukvårdslinjen, ospec
66621	Påbyggnadsutbildning i arbetsterapi
66622	Forskningsförb. fördjupningskurs i arbetsterapi
66624	Påbyggnadsutbildning i sjukgymnastik
66625	Forskningsförb. fördjupningskurs i sjukgymnastik
66628	Rehabiliteringslinjens vidareutbildning, annan

66629	Rehabiliteringslinjens vidareutbildning, ospec
66641	Molekylärbiologi o bioteknik, påb till labbasslinje
66650	Social omsorgsexamen utan uppdelning på inriktning
66651	Social omsorgsexamen med inr mot soc-ped behand.
66652	Social omsorgsex med inr mot äldre, h-kapp,h utv-st
66658	Annan social omsorgsexamen
66659	Ospec social omsorgsexamen
66688	Annan eftergymnasial vårdutb. om minst 3 år
66699	Ospecificerad eftergymnasial vårdutb. om minst 3 år
66700	Veterinärexamen/vet med lic
66788	Veterinärexamen/vet med lic
66799	Veterinärexamen/vet med lic
66800	Kand-examen, fördjup-ämne inom omvårdnad
66801	Kand-examen, fördjup-ämne inom rehabilitering
66802	Kand-examen, fördjup-ämne inom social omsorg
66808	Kand-examen, annat fördjup-ämne inom vård/omsorg
66809	Kand-examen, ospec fördjup-ämne inom vård/omsorg
66810	Kand-examen, fördjup-ämne inom farmaci
66811	Kand-examen, fördjup-ämne inom medicin
66812	Kand-examen, fördjup-ämne inom odontologi
66813	Kand-examen, fördjup-ämne inom veterinärmedicin
66818	Kand-examen, annat fördjup-ämne inom medicin
66819	Kand-examen, ospec fördjup-ämne inom medicin
66820	Mag-examen, fördjup-ämne inom omvårdnad
66821	Mag-examen, fördjup-ämne inom rehabilitering
66822	Mag-examen, fördjup-ämne inom social omsorg
66828	Mag-examen, annat fördjup-ämne inom vård/omsorg
66829	Mag-examen, ospec fördjup-ämne inom vård/omsorg
66830	Mag-examen, fördjup-ämne inom farmaci
66831	Mag-examen, fördjup-ämne inom medicin
66832	Mag-examen, fördjup-ämne inom odontologi
66833	Mag-examen, fördjup-ämne inom veterinärmedicin
66838	Mag-examen, annat fördjup-ämne inom medicin
66839	Mag-examen, ospec fördjup-ämne inom medicin
66860	Toxikologi, biologisk-medicinsk påbyggnadsutbildnin
66871	Med kand m klin stad första del fullgjord

66872	Odont kand med 9e term stud avklarade
66873	Vet med kand och klin diag prop med 2
66878	Med kand/odont kand/vet med kand
66879	Med kand/odont kand/vet med kand
66880	Ortopedteknisk linje, inr. ortopedingenjör
66899	Ospeceftergymn vårdutbildning (3 år eller längre)
66999	Ospeceftergymn vårdutbildning (3 år eller längre)
67010	Med doktor anatomi
67011	Med doktor histologi
67012	Med doktor fysiologi
67013	Med doktor med fysik
67014	Med doktor med kemi
67015	Med doktor bakteriologi
67016	Med doktor cellforsk o genetik
67017	Med doktor farmakologi
67020	Med drex patologi
67021	Med doktor medicin
67022	Med doktor kirurgi
67023	Med doktor obst o gynekologi
67024	Med doktor neurologi
67025	Med doktor oftalmiatrik
67026	Med doktor öron-näsa-hals
67027	Med doktor psykiatri
67030	Med doktor miljömedicin
67088	Med doktorsgrad, annan
67099	Med doktorsgrad, ospec
67100	Odont doktor cariologi
67110	Odont doktor protetik
67120	Odont doktor odont röntgendiag
67130	Odont doktor pedodonti
67140	Odont doktor ortodonti
67150	Odont doktor oralhistopat
67160	Odont doktor endodonti
67170	Odont doktor odont farmkologi
67188	Odont doktorsgrad, annan
67199	Odont doktorsgrad, ospec

67200	Farm lic oorganisk kemi
67201	Farm lic organisk kemi
67202	Farm lic analyt farm kemi
67208	Farm lic kemi, annan
67209	Farm lic kemi, ospec
67210	Farm lic galenisk farmaci
67220	Farm lic farmakognosi
67230	Farm lic farmakodynamik och toxikologi
67240	Farm lic farm mikrobiologi
67288	Farm lic utbildning, annan
67291	Farm lic, etappavgång
67299	Farm lic utbildning, ospec
67300	Farm doktor oorganisk kemi
67301	Farm doktor organisk kemi
67302	Farm doktor analytisk farmaceutisk kemi
67303	Farm doktor biokemi
67308	Farm doktor kemiämne
67309	Farm doktor kemi
67310	Farm doktor galenisk farm
67320	Farm doktor farmakognosi
67330	Farm doktor farmkodynamik och toxikologi
67340	Farm doktor farm mikrobiologi
67388	Farm doktorsgrad, annan
67399	Farm doktorsgrad, ospec
67400	Vet med dr anatomi o histologi
67401	Vet med dr bakteriologi
67402	Vet med dr farmakologi
67403	Vet med dr fysiologi
67404	Vet med dr med kemi
67405	Vet med dr virologi
67406	Vet med dr parasitologi
67410	Vet med dr sjukdgenetik och husdjurshygien
67411	Vet med dr livsmedelshygien
67412	Vet med dr kirurgi
67413	Vet med dr med ii för idisslare
67414	Vet med dr med i för icke idisslare

67415	Vet med dr obst o gynekologi
67416	Vet med dr klin kemi
67417	Vet med dr klin radiologi
67488	Vet med doktorsgrad, annan
67499	Vet med doktorsgrad, ospec
67510	Med drex anatomi
67511	Med drex histologi
67512	Med drex fysiologi
67513	Med drex med fysik
67514	Med drex med kemi
67515	Med drex klin bakteriologi
67516	Med drex med cellforskning
67520	Med drex patologi
67521	Med drex medicin
67522	Med drex kirurgi
67523	Med drex obst-gyn
67524	Med drex neurologi
67525	Med drex oftalmologi
67526	Med drex oto-rhino-laryngologi
67527	Med drex psykiatri
67530	Med drex alkoholforskning
67531	Med drex anesthesiologi
67532	Med drex barn och ungdomspsykiatri
67533	Med drex dermatologi och venereologi
67534	Med drex embryologi
67535	Med drex geriatrik
67536	Med drex hygien
67537	Med drex infektionssjukdomar
67540	Med drex klin fysiologi
67541	Med drex klin kemi
67542	Med drex klin näringslära
67543	Med drex med genetik
67544	Med drex med mikrobiologi
67545	Med drex med rehabilitering
67546	Med drex symbiosforskning
67547	Med drex med teknik

67550	Med drex ortoped kirurgi
67551	Med drex pediatrik
67552	Med drex radiobiologi
67553	Med drex radiofysik
67554	Med drex radioterapi
67555	Med drex rättsmedicin
67556	Med drex röntgendiagnostik
67557	Med drex socialmedicin
67560	Med drex tumörbiologi
67561	Med drex farmakologi
67562	Med drex parasitologi
67563	Med drex virologi
67564	Med drex mikrobiologi
67565	Med drex immunologi
67566	Med drex miljömedicin
67588	Med doktorsexamen
67591	Med lic, etappavgång
67599	Med doktorsexamen
67600	Odont drex cariologi
67601	Odont drex anatomi
67602	Odont drex histologi
67603	Odont drex fysiologi
67604	Odont drex bettfysiologi
67605	Odont drex kemi
67606	Odont drex oral kirurgi
67607	Odont drex oral mikrobiologi
67610	Odont drex protetik
67611	Odont drex parodontologi
67612	Odont drex odont teknologi
67620	Odont drex oral diagnostik
67630	Odont drex pedodonti
67640	Odont drex ortodonti
67650	Odont drex oral histopatologi
67660	Odont drex endodonti
67670	Odont drex farmakologi
67688	Odont doktorsexamen

67691	Odont lic, etappavgång
67699	Odont doktorsexamen
67700	Farm drex oorganisk och fysikal kemi
67701	Farm drex organisk kemi
67702	Farm drex analytisk farm kemi
67703	Farm drex biokemi
67708	Farm drex kemi, annan
67709	Farm drex kemi, ospec
67710	Farm drex galenisk farmaci
67720	Farm drex farmakognosi
67730	Farm drex toxikologi
67740	Farm drex mikrobiologi
67750	Farm drex farmakologi
67788	Farm doktorsexamen, annan
67799	Farm doktorsexamen, ospec
67800	Vet med drex anatomi o histologi
67801	Vet med drex bakteriologi
67802	Vet med drex farmakologi
67803	Vet med drex fysiologi
67804	Vet med drex medicinsk kemi
67805	Vet med drex virologi
67806	Vet med drex parasitologi
67810	Vet med drex sjukdomsgenetik o husdjurshygien
67811	Vet med drex livsmedelshygien
67812	Vet med drex kirurgi
67813	Vet med drex medicin ii för idisslare
67814	Vet med drex medicin i icke idisslare
67815	Vet med drex obst o gynekologi
67816	Vet med drex klin kemi
67817	Vet med drex klin radiologi
67820	Vet med drex patologi
67821	Vet med drex epizologi
67822	Vet med drex radiobiologi
67888	Vet med doktorsexamen
67891	Vet med lic, etappavgång
67899	Vet med doktorsexamen

67999	Forskarutbildning inom vårdrkesområdet
73100	Grundl utbildning för lantbruk
73110	Specutbildning lantbruk växtodling
73111	Specutbildning lantbruk husdjursskötsel
73112	Seminbiträdesutbildning (seminör) veterinärhögskola
73113	Specutbildning lantbruk maskinskötsel
73114	Specutbildning lantbruk företagsekonomi
73115	Spec utbildning lantbruk byggnadslära
73118	Specutbildning lantbruk, annan
73119	Specutbildning lantbruk, ospec
73129	2 årig jordbrukslinje i gymnskolan
73188	Utbildning för lantbruk, annan
73199	Utbildning för lantbruk, ospec
73200	Grundläggande utbildning för trädgård
73210	Specutbildning trädgård maskin/autom
73218	Specutbildning för trädgård, annan
73219	Specutbildning för trädgård, ospec
73220	2-årig trädgårdskurs i gymnskolan
73230	2-årig trädgårdslinje
73288	Utbildning för trädgård, annan
73299	Utbildning för trädgård, ospec
73300	Grundläggande skogsbruksutbildning
73310	Specutbildning skogsbruk företagsutbildning
73311	Specutbildning skogsbruk maskinförare
73312	Specutbildning skogsbruk förmansutbildning
73318	Specutbildning för skogsbruk, annan
73319	Specutbildning för skogsbruk, ospec
73329	2 årig skogsbrukslinje i gymnsk
73388	Utbildning för skogsbruk, annan
73399	Utbildning för skogsbruk, ospec
73400	Grundläggande jaktvårdsutbildning
73410	Djurvårdsutbildning
73411	Hovslagarutbildning
73418	Djurvårdarutbildning, annan
73419	Djurvårdarutbildning, ospec
73499	Jakt och djurvårdsutbildning

73500	Fiskarutbildning
73501	Vattenbruk fiskodling med vattenv speckurs
73502	Vattenbruk fisk- el kräftodling speckurs
73599	Fiskarutbildning
73888	Annan utb för lantbr/skog/fiske
73999	Ospec utb för lantbr/skog/fiske
74100	Arbets/driftsledarutbildning lantbruk
74110	Ladugårdsförmansutbildning
74111	Lantbruksförmansutbildning svinskötsel
74112	Stallchefsutbildning, (Pu)
74113	Maskinskötsel, (Pu)
74120	Kontrollassistentutb/lantbruk
74130	Seminass/husdjursassutbildning
74188	Lantbruksutbildning, annan
74199	Lantbruksutbildning, ospec
74200	Trädgårdsutbildning anläggning
74210	Trädgårdsutbildning odling allm
74211	Trädgårdsutbildning plantskolegren
74212	Trädgårdsutbildning plantskola
74213	Trädgårdsutbildning fruktodling
74218	Trädgårdsutbildning odling, annan
74219	Trädgårdsutbildning odling, ospec
74288	Trädgårdsutbildning, annan
74299	Trädgårdsutbildning, ospec
74312	Skogsbruksutbildning förmansutbildning (Pu)
74314	Skogsbrinr komplkurs, (Pu)
74320	Skogsbutbildning torvbrytn o andra biobrän (Pu)
74388	Skogsbruksutbildning, annan
74399	Skogsbruksutbildning, ospec
74400	Jaktvårdskonsulentutbildning
74488	Jaktvårdsutbildning
74499	Jaktvårdsutbildning
74510	Vattenbruk, fiskodling med vattenvård
74600	Naturbrukslinjen (3 år), gren jord/skogsbruk
74601	Naturbrukslinjen (3 år), gren skogsbruk
74602	Naturbrukslinjen (3 år), gren trädgård

74603	Naturbrukslinjen (3 år), gren fiske o vattenbruk
74604	Naturbrukslinjen (3 år), gren djurvård
74605	Naturbrukslinjen (3 år), gren hästhållning
74608	Annan hithörande naturbruksutbildning
74609	Ospec hithörande naturbruksutbildning
74610	Naturbruksprogrammet
74618	Naturbruksprogrammet
74619	Naturbruksprogrammet
74888	Annan utb inom lantbr/skog/fiske
74999	Ospec utb inom lantbr/skog/fiske
75100	Lantmästarutbildning
75188	Lantmästarutbildning
75199	Lantmästarutbildning
75200	Trädgårdsteknikerutbildning, odling
75210	Trädgårdsteknikerutbildning, markbyggnadsgren
75220	Trädgårdsingenjörutbildning
75230	Landskapsingenjörsexamen
75288	Trädgårdsutbildning, annan
75299	Trädgårdsutbildning, ospec
75300	Skogsmästarutbildning
75388	Skogsmästarutbildning
75399	Skogsmästarutbildning
75400	Skogsteknikerexamen o motsv
75488	Skogsteknikerutbildning, annan
75499	Skogsteknikerutbildning, ospec
75500	Fiskvårdslinjen
75588	Fiskvårdsutbildning
75599	Fiskvårdsutbildning
75600	Högskoleexamen inom lant- skogsbruk
75633	Minst 20 p vid högsk inom lantbr/trädg/fiske
75801	KY utbildning jord, skog, trädgård
75888	Annan eftergymn utb inom lantbr/skog/fiske
75999	Ospec eftergymn utb inom lantbr/skog/fiske
76100	Agronomutbildning jordbruk
76110	Agronomutbildning husdjur
76120	Agronomutbildning ekonomi

76130	Agronomutbildning maskinteknik
76188	Agronomutbildning, annan
76199	Agronomutbildning, ospec
76200	Landskapsarkitektutbildning
76211	Hortonomutbildning odlinrikt
76212	Hortonomutbildning ekonomir
76218	Hortonomutbildning
76219	Hortonomutbildning
76288	Hortonomutbildning/landskapsarkitekt, annan
76299	Hortonomutbildning/landskapsarkitekt, ospec
76300	Jägmästarexamen o motsv forstmästarutbildning
76388	Jägmästarutbildning
76399	Jägmästarutbildning
76400	Skogsmästarexamen, Kandidat-ex. inom lant/skogsbr.
76410	Magister-examen inom lant/skogsbruk
76499	Ospec examen inom lant/skogsbruk
76888	Annan eftergymn utb inom lantbr/skog/fiske
76999	Ospec eftergymn utb inom lantbr/skog/fiske
77100	Agr lic utbildning växtodling
77110	Agr lic utbildning växtnäringslära
77120	Agr lic utbildning växtpatologi
77130	Agr lic utbildning lantbr företagsekon
77140	Agr lic utbildning husdjursförädling
77150	Agr lic utbildning husdjur foder/vård
77160	Agr lic utbildning husdjur näringsfys
77170	Agr lic utbildning lantbr arbmet/tekn
77188	Agr lic utbildning, annan
77191	Agr lic, etappavgång
77199	Agr lic utbildning, ospec
77200	Agr doktor växtodling
77210	Agr doktor växtnäringslära
77220	Agr doktor växtpatologi
77230	Agr doktor lantbr företagsekon
77240	Agr doktor husdjursförädling
77250	Agr doktor husdjur foder/vård
77260	Agr doktor husdjur näringsfys

77270	Agr doktor lantbr arbmet/tekn
77288	Agr doktorsgrad, annan
77299	Agr doktorsgrad, ospec
77300	Skog lic skogsteknik
77310	Skog lic marklära
77320	Skog lic skogsbotanik
77330	Skog lic skogsproduktion
77340	Skog lic skogsuppskattning
77350	Skog lic virkeslära
77360	Skog lic skogsgenetik
77370	Skog lic skogsekonomi
77388	Skog licutbildning
77391	Skog lic, etappavgång
77399	Skog licutbildning
77400	Skog doktor skogsteknik
77410	Skog doktor marklära
77420	Skog doktor skogsbotanik
77430	Skog doktor skogsproduktion
77440	Skog doktor skogsuppskattning
77450	Skog doktor virkeslära
77460	Skog doktor skogsgenetik
77470	Skog doktor skogsekonomi
77488	Skog doktorsgrad, annan
77499	Skog doktorsgrad, ospec
77500	Agr drex växtodling
77510	Agr drex växtnäringslära
77520	Agr drex växtpatologi
77530	Agr drex lantbrukets företagsekonomi
77540	Agr drex husdjursförädling
77550	Agr drex husdj utfodring och vård
77560	Agr drex husdj näringsfysiologi
77570	Agr drex lantbr arbetsmetodik o teknik
77588	Agr doktorsexamen, annan
77599	Agr doktorsexamen, ospec
77600	Skog drex skogsteknik
77610	Skog drex skogl marklära

77611	Skog drex ekologi och miljövård
77620	Skog drex skogsbotanik
77630	Skog drex skogsproduktion
77640	Skog drex skogsuppskattning
77650	Skog drex virkeslära
77660	Skog drex skogsgenetik
77670	Skog drex skogsekonomi
77688	Skog doktorsexamen, annan
77699	Skog doktorsexamen, ospec
77888	Annan forskarutb inom lantbruk/skogsbruk
77999	Ospec forskarutb inom lantbruk/skogsbruk
83000	Brandförsvarsutbildning brandman
83010	Brandförsvarsutbildning brandförman
83011	Brandförsvarsutbildning brandbefälskurs a
83099	Brandförsvarsutbildning, ospec
83100	Skorstensfejarutbildning gesällklass
83110	Skorstensfejarutbildning mästarklass
83188	Skorstensfejarutbildning, annan
83199	Skorstensfejarutbildning, ospec
83200	Utbildning av vårdare/tillsynspers
83210	Väktarutbildning
83230	Tullbevakningsutbildning
83240	Trafikvaktutbildning
83288	Utbildning för vakt/tull, annan
83299	Utbildning för vakt/tull, ospec
83300	Hemteknisk utbildning
83310	Lanthushållsutbildning allmän kurs
83311	Lanthushållsutbildning allm & spec
83318	Lanthushållsutbildning, annan
83319	Lanthushållsutbildning, ospec
83388	Hemteknisk/lanthushållsutbildning, annan
83399	Hemteknisk/lanthushållsutbildning, ospec
83400	Utbildning kokersk/kock bar/pensionat
83401	Utbildning kokersk/kock sjukhuskök od
83402	Utbildning kokersk/kock skolmåltidsv
83403	Utbildning kokersk/kock restaurang

83404	Utbildning kallskören
83405	Storhushållsteknisk yrkeskurs
83406	Yrkeskurs för kokerskor o kockar i storhush
83408	Utbildning kokersk/kock storhushåll, annan
83409	Utbildning kokersk/kock storhushåll, ospec
83410	2-årig konsumtlinje, kost o näringinr gren
83488	Utbildning för storhushåll, annan
83499	Utbildning för storhushåll, ospec
83500	Utbildning av serveringspersonal
83510	Husfrutbildning
83520	Utbildning för servicepersonal inom turistnäringen
83588	Utbildning hotell/restaurang
83599	Utbildning hotell/restaurang, ospec
83600	Badmästarutbildning
83610	Damfrisörsutbildning
83611	Herrfrisörsutbildning
83612	Kosmetologutbildning
83618	Utbildning för skönhetsvård
83619	Utbildning för skönhetsvård, ospec
83688	Utbildning för hygien o skönhvård
83699	Utbildning för hygien o skönhvård, ospec
83700	Utbildning tvättpersonal inkl kem
83701	Tvättmästarutbildning
83708	Utbildning för klädvård
83709	Utbildning för klädvård, ospec
83710	Lokalvårdsutbildning
83788	Kläd o lokalvårdsutbildning, annan
83799	Kläd o lokalvårdsutbildning, ospec
83888	Annan utb för service/bevakn/lokalv
83999	Ospec utb för service/bevakn/lokalv
84000	Brandförsvarsutbildning o yrkesutbildning
84001	Brandmansutbildning
84002	Brandförmansutbildning
84010	Brandförsvarsutbildning brandmästare
84011	Brandmästarutbildning med vidareutbildning
84020	Skorstensfejarutbildning

84021	Teknikerutbildning inom sötningssväsendet
84022	Ingenjörutbildning inom sötningssväsendet
84028	Utbildning inom sötningssväsendet, annan
84029	Utbildning inom sötningssväsendet, ospec
84088	Brandförsvarsutbildning, annan
84099	Brandförsvarsutbildning, ospec
84200	Tullmästarutbildning
84210	Tullkontorsistutbildning
84220	Tullkameral kurs,assistentkurs för kontpers
84230	Bevakningskurs inom tullen
84288	Tulltjänstemannautbildning, annan
84299	Tulltjänstemannautbildning, ospec
84300	Plutonofficersutbildning, armén
84301	Plutonofficersutbildning, marinen, flottan
84302	Plutonofficersutbildning, marinen, kustartilleriet
84303	Plutonofficersutbildning, flygvapnet
84308	Plutonofficersutbildning, trupptjänst, annan
84309	Plutonofficersutbildning, trupptjänst, ospec
84310	Plutonofficersutbildning, arneflyg
84311	Plutonofficersutbildning, helikopterförare
84312	Plutonofficersutbildning, fältflygare
84313	Plutonofficersutbildning, flygnavigatör
84318	Plutonofficersutbildning, flygtjänst, annan
84319	Plutonofficersutbildning, flygtjänst, ospec
84330	Sambandsutbildning flygvapnet
84331	Striutbildning flygvapnet
84332	Flottiljpolisutbildning flygvapnet
84338	Plutonofficersutbildning, annan
84339	Plutonofficersutbildning, ospec
84388	Plutonofficersutbildning, annan
84399	Plutonofficersutbildning, ospec
84400	Plutonoffutbildning armeteknikerutbildning tele
84401	Plutonoffutbildning armeteknikerutbildning vapen
84402	Plutonoffutbildning armeteknikerutbildning fordon
84408	Plutonoffutbildning teknisk inom armen, annan
84409	Plutonoffutbildning teknisk inom armen, ospec

84411	Plutonoffutbildning flottan teknisk tjänst
84415	Plutonoffutbildning kustart teknisk tjänst
84418	Plutonoffutbildning armen/marinen, annan
84419	Plutonoffutbildning armen/marinen, ospec
84420	Plutonoffutbildning flygtekn utb flygplan/vapen
84421	Plutonoffutbildning flygteknikerutbildning el
84422	Påbyggnutbildning flygtekn plan/vapen
84423	Påbyggnutbildning flygtekn elektr
84428	Flygteknikerutbildning, annan
84429	Flygteknikerutbildning, ospec
84488	Tekn plutonsofficersutbildning, annan
84499	Tekn plutonsofficersutbildning, ospec
84500	Kökschefsutbildning
84501	Kallskänkschefsutbildning
84503	Internatföreståndarutbildning
84508	Utbildning förestånd storhush, annan
84509	Utbildning förestånd storhush, ospec
84510	Hovmästarutbildning
84511	Hotellreceptionistutbildning
84512	Husfruar hotell o restaurang
84518	Föreståndarutb. inom hotell och restaurang
84520	Hälso- o specialkost (Pu)
84521	Kost, hälsa och hushåll, 10 + 10 veckor
84523	Storhushteknisk kurs, 1 år
84528	Utbildning inom kost- och näringsekonomi
84530	Restauranglinjen (3 år), gren restaurang
84531	Restauranglinjen (3 år), gren servering
84532	Restauranglinjen (3 år), gren storhushåll
84533	Restauranglinjen (3 år), gren sjöintendentur
84538	Annan restaurangutbildning
84539	Ospec restaurangutbildning
84540	Hotell- och restaurangprogrammet, gren hotell
84541	Hotell- och restaurangprogrammet, gren restaurang
84542	Hotell- och restaurangprogrammet, gren storhushåll
84548	Hotell- och restaurangprogrammet
84549	Hotell- och restaurangprogrammet

84588	Föreståndarutb storhush/hotell o restaur, annan
84599	Föreståndarutb storhush/hotell o restaur, ospec
84610	Hushållsteknikerutbildning
84688	Hushållsteknikerutbildning, ospec
84699	Hushållsteknikerutbildning, ospec
84710	Herrfrisörsutbildning
84711	Damfrisörsutbildning
84712	Frisörteknisk linje, frisörutb dam o herr komb
84713	Hudterapeuter, 3 term (Pu)
84718	Utbildning för hygien o skönhetsvård, annan
84719	Utbildning för hygien o skönhetsvård, ospec
84799	Utbildning för hygien och skönhetsvård
84888	Annan utb för serviceyrken/bevakn/militär
84999	Ospec utb för serviceyrken/bevakn/militär
85000	Brandingenjörsutbildning
85099	Brandingenjörsutbildning
85100	Polisinspektörutb,kurs 2/äldre polisassutbildning
85102	Polisinspektörsutbildning kurs 1
85103	Polisutbildning för utred förmögenhet-o skattebr
85104	Polisutbildning kriminaltekniker
85108	Polisinspektörsutbildning, annan
85109	Polisinspektörsutbildning, ospec
85110	Utbildning för polis-och krim.-kommissarie
85118	Poliskommisarieutbildning, annan
85119	Poliskommisarieutbildning, ospec
85120	Vidareutb av polismän enl 1985 studieordning
85128	Vidareutbildning av polismän, annan
85129	Vidareutbildning av polismän, ospec
85160	Polisutbildning grundutbildning vid polisskolan
85161	Polisutbildning assistentkurs
85162	Polisutbildning utbildning för flygande inspektion
85163	Polisutbildning hundförarutbildning
85164	Polisutbildning helikopterförarutbildning
85165	Polisutbildning ridutb,instruktörsutbildning
85168	Utbildning inom polisen, annan
85169	Utbildning inom polisen, ospec

85188	Polisutbildning, annan
85199	Polisutbildning, ospec
85200	Tullkammararkivarutbildning
85288	Tullkammararkivarutbilning
85299	Tullkammararkivarutbilning
85300	Kompanioffutbildning trupptj/armen
85301	Kompanioffutbildning trupptj/flottan
85302	Kompanioffutbildning trupptj/kustart
85303	Kompanioffutbildning trupptj/flygvapn
85308	Kompanioffutbildning trupptj, annan
85309	Kompanioffutbildning trupptj, ospec
85310	Arme-flygförarutbildning för kompanioff
85311	Helikopterförarutbildning marinen
85312	Flygförarutbildning flygvapnet
85313	Flygnavigatörutbildning flygvapnet
85318	Kompanioffutbildning flygtjänst, annan
85319	Kompanioffutbildning flygtjänst, ospec
85330	Kompanioffutbildning sambandsutb kurs 1 o 2 flygv
85331	Kompanioffutbildning stri o luftbevakn flygv
85332	Kompoffutbildning flottiljpolis flygv
85338	Kompaniofficersutbildning flygvapnet, annan
85339	Kompaniofficersutbildning flygvapnet, ospec
85388	Kompaniofficersutbildning (ej tekn), annan
85399	Kompaniofficersutbildning (ej tekn), ospec
85400	Kompoffutbildning verkmästarutbildning tele
85401	Kompoffutbildning verkmästarutbildning vapen
85402	Kompoffutbildning verkmästarutbildning motor
85408	Kompoffutbildning teknisk armen, annan
85409	Kompoffutbildning teknisk armen, ospec
85411	Kompoffutbildning tekn tjänst flottan
85415	Kompoffutbildning tekn tjänst kustart
85418	Kompoffutbildning tekn marinen, annan
85419	Kompoffutbildning tekn marinen, ospec
85420	Flygverkmästarutbildning flygplan/vapen
85421	Flygverkmästarutbildning el
85428	Flygverkmästarutbildning teknisk, annan

85429	Flygverkmästarutbildning teknisk, ospec
85488	Kompaniofficersutbildning (teknisk), annan
85499	Kompaniofficersutbildning (teknisk), ospec
85510	Officershögskola vid armen
85511	Officershögskola vid armen tekn inr
85512	Officershögskola vid flottan
85513	Officershögskola vid kustartilleriet
85514	Officershögskola vid flygvapnet
85515	Yrkesofficersutbildning i flygtjänst
85519	Officershögskola
85599	Officershögskola
85600	Vidareutbildning för kompoff kameralutbildning
85610	Vidareutbildning för kompoff intendentutbildning
85640	Vidareutbildning för kompoff fortifikationsutb
85650	Högre kompoffutbildning marinen
85651	Högre kompoffutbildning kustart
85660	Obl vidareutbildning för kompoff vid armen
85661	Obl vapenkompoffskola vid marinen o flottan
85662	Obl vslagsskol för kompoff v marin o kustart
85688	Vidareutbildning för kompaniofficerare, annan
85699	Vidareutbildning för kompaniofficerare, ospec
85710	Ekonomi-o internatföreståndarutbildning
85711	Utbildning i kost-o näringsekon terapeutisk gren
85718	Utbildning kost/näringsekon/dietist
85719	Linje för kost- och näringsekonomi
85720	Storhushåll och restauranglinjen
85738	Hotell- och restaurangutbildning, annan hithörande
85788	Utb i kost- och näringsekonomi, storhush, annan
85799	Utb i kost- och näringsekonomi, storhush, ospec
85800	Högskoleexamen inom området för serviceyrken
85888	Utbildning i konsument/varukunsk/socservice
85891	Enstak kurs hem-hush-konsum-o varukunsk
85892	Enstak kurs i social service
85901	KY utbildning turism inkl. restaurang
85999	Ospec utb för serviceyrken/bevakn/militär
86000	Polischefsutbildning

86010	Brandingenjörsexamen
86099	Polischefs-/Brandingenjörutbildning
86100	Grundl regementsoffutbildning armen
86101	Grundl regementsoffutbildning flottan
86102	Grundl regementsoffutbildning kustartilleriet
86103	Grundl regementsoffutb/flygtj flygvapnet
86104	Grundl regementsoffutbildning marktj flygvapnet
86108	Grundl regementsoff.utbildning, annan
86109	Grundl regementsoff.utbildning, ospec
86110	Oblig vidareutbildning för regementsoff armén
86111	Oblig vidareutbildning för regementsoff flottan
86112	Oblig vidareutbildning för regementsoff kustart
86118	Oblig vidareutbildning för regementsoff, annan
86119	Oblig vidareutbildning för regementsoff, ospec
86120	Oblig mil högskutbildning allmän kurs armén
86121	Oblig mil högskutbildning allmän kurs flotta
86122	Oblig mil högskutbildning allmän kurs kustar
86123	Oblig mil högskutbildning allmän kurs flygvapnet
86128	Oblig mil högskutbildning allmän kurs, annan
86129	Oblig mil högskutbildning allmän kurs, ospec
86130	Truppsambutbildning regementsoff armen
86131	Truppsambutbildning regemetsoff flottan
86132	Truppsambutbildning regementsoff kustart
86133	Truppsambutbildning regementsoff flygvapnet
86138	Truppsambutbildning regementsoff, annan
86139	Truppsambutbildning regementsoff, ospec
86188	Regementsofficersutbildning, annan
86199	Regementsofficersutbildning, ospec
86200	Armeingenjörutbildning
86201	Mariningenjörutbildning linje g
86210	Trafikledarutbildning flygvapnet
86220	Meterologutbildning marinen kustartilleriet
86288	Militär fackutbildning, annan
86299	Militär fackutbildning, ospec
86300	Förvaltn.utbildning för regoff intendentutbildning
86309	Förv.utb. för regementsoff.

86320	Milhögs sk högre utbildning armestabskurs
86321	Milhögs sk högre utbildning marinestabskurs
86322	Milhögs sk högre utbildning högre kurs flygvapnet
86323	Milhögs sk högre utbildning armeingenjör
86324	Milhögs sk högre utbildning armevapen
86325	Milhögs sk högre utbildning tekn kurs marinen
86326	Högre vidutbildning för regoff tekn kurs flygv
86327	Milhögs sk högre utbildning fortif tekn
86328	Högre utbildning vid milhögs sk för reg.off, annan
86329	Högre utbildning vid milhögs sk för reg.off, ospec
86388	Högre vidareutbildning för regementsoff, annan
86399	Högre vidareutbildning för regementsoff, ospec
86400	Armeingenjörsutbildning civiling
86401	Mariningenjörutbildning linje h
86402	Flygingenjörutbildning civiling
86403	Flyging i marktj marktutbildning v flottlj
86409	Civilingenjörsutb. yrkesoff.
86410	Meteorologutbildning flygvapnet
86419	Meteorolog, yrkesoff.
86420	Armeveterinärutbildning
86429	Veterinärutb, yrkesoff.
86430	Armeläkarutbildning
86431	Marinläkarutbildning
86432	Flygläkarutbildning
86439	Läkarutb. yrkesoff.
86440	Militärtandläkarutbildning
86450	Försvapotekarutbildning
86459	Apotekarutbildning, yrkesoff.
86488	Yrkesofficersutb. baserad på högskoleex, annan
86499	Yrkesofficersutb. baserad på högskoleex, ospec
86510	Utbildning i kostadministration/ekonomi
86520	Utbildning i kostterapi
86588	Utbildning i kost- och näringsekonomi, annan
86599	Utbildning i kost- och näringsekonomi, ospec
86601	Specialistkurs vid armen, KHS
86602	Tekn specialistkurs v armen, KHS

86603	Specialistkurs v flottan, KHS
86604	Specialistkurs v kustartilleriet, KHS
86605	Specialistkurs v flygvapnet, KHS
86609	Ospec specialkurs (SK), KHS
86610	Allm kurs vid armen, KHS
86611	Tekn allm kurs v armen, KHS
86612	Allm kurs vid flottan, KHS
86613	Allm kurs v kustartilleriet, KHS
86614	Allm kurs vid flygvapnet, KHS
86619	Krigshögskolan, allmän kurs
86620	Högr kurs vid armen, KHS
86621	Högr tekn kurs vid armen, KHS
86622	Högr kurs vid flottan, KHS
86623	Högr kurs vid kustartilleriet, KHS
86624	Högr kurs vid flygvapnet, KHS
86629	Krigshögskolan, högre kurs
86630	Intendentutbildning kameraltjänst
86631	Intendentutbildning förrådstjänst
86632	Fortifikationsutbildning
86639	Intendent- och fortifik.utb.
86670	Grundläggande reservoffutbildning
86671	Krigshögskolans reservoffkurs
86672	Militärhögskolans reservoffkurs
86673	Intendentutbildning för reservoff
86679	Reservofficersutbildning, ospecificerad
86699	Utbildning av yrkesofficerare, reservofficerare
86700	Allmän kurs vid förvarshögskola
86710	Armens allm kurs, MHS
86711	Marinlinjens allmänna kurs, MHS
86712	Flyglinjens allmänna kurs, MHS
86719	Militärhögskolan, allmän kurs
86720	Högre intendentutbildning
86721	Fortsatt högre intendentutbildning
86729	Högre intendentutb.
86730	Armelinjens stabskurs ASK, MHS
86731	Armelinjens stabskurs ASK, MHS

86732	Marinlinjens stabskurs MSK, MHS
86733	Marinlinjens stabskurs MSK, MHS
86734	Flyglinjens högre kurs FHK, MHS
86735	Flyglinjens högre kurs FHK, MHS
86736	Armelinjens tekn kurs ATK, MHS
86737	Marinlinjens tekn kurs MTK, MHS
86738	Armelinjens fortifikationstekn kurs
86739	Militärhögskolan, högre kurs
86799	Militärhögskola
86888	Annan polis/militär fackutb
86999	Ospec polis/militär fackutb
87000	Stabsoffutbildning generalstabsutbildning armen
87001	Yrkoff.utb efter MHS högre kurs, armén
87002	Yrkoff.utb efter MHS högre kurs, marinen
87003	Yrkoff.utb efter MHS högre kurs, flygvapnet
87088	Yrkesoff.utb efter militärhögskolan, annan
87099	Yrkesoff.utb efter militärhögskolan, ospec
87100	Militär meterologutb. baserad på civil forskarutb
87110	Militär veterinärutb. baserad på civil forskarutb
87120	Armeläkarutbildning baserad på civil forskarutb
87121	Marinläkarutbildning baserad på civil forskarutb
87122	Flygläkarutbildning baserad på civil forskarutb
87128	Mil fackutbildning för med dr, annan
87129	Mil fackutbildning för med dr, ospec
87130	Militärtandläkarutbildning baserad på civ forskutb
87888	Annan militär forskarutb
87999	Ospec militär forskarutb
93000	Fackskoleutbildning
93099	Fackskoleutbildning
93100	Verksutbildning
93400	Yrkes- eller gymnasieskolutbildning, 2 år
93410	2-årig livsmedelstekn linje
93411	2-årig konsumtions-och vårdlinje
93420	Komvux avgångsbetyg 2 yrkesinr. sektor m yrkeskomp.
93421	Komvux avgångsbetyg 2 yrkesinr. sekt. utan yrkkomp.
93429	Avgångsbetyg 2 KOMVUX, ospec.

93488	Yrkesskola eller gymnasieskola högst 2 år
93499	Yrkesskola eller gymn
93888	Annan gymnasie/yrkesskolutb, högst 2år
93999	Ospec gymnasie/yrkesskolutb, högst 2år
94000	3-årigt gymnasium
94010	Komvux, avgångsbetyg 3 (etapp 3)
94088	3-årigt gymnasium
94099	3-årigt gymnasium
94100	Verksutbildning
94400	Yrkesskoleutbildning
94499	Yrkesskoleutbildning, ospec
94888	Annan gymnasie/verksutb
94999	Ospec gymnasie/verksutb
95100	Verksutbildning
95199	Verksutbildning, ospec
95600	Univ/högskolestud minst 20 p
95610	Högskoleexamen, ospecificerad
95699	Studier vid högskola/universitet
95801	KY utbildning
95888	Annan universitets/högskoleutb mindre än 3 år
95999	Ospec universitets/högskoleutb mindre än 3 år
96100	Verksutbildning
96600	Fil kand utbildning, äldre ospec
96610	Kandidatexamen, ospec
96699	Fil kand utb/ Kandidatexamen ospec
96700	Fil mag utbildning, äldre ospec
96710	Magisterexamen, ospec
96799	Fil mag utb/Magisterexamen, ospec
96888	Annan universitets/högskoleutb 3 år eller längre
96999	Ospec universitets/högskoleutb 3 år eller längre
97300	Fil lic utbildning, ospec
97399	Fil lic utbildning, ospec
97400	Fil dr grad och fil dr, ospecificerad
97500	Fil doktorsexamen, ospec
97888	Ospec forskarutbildning, ospec
97999	Uppgift om specifik forskarutbildning/examen okänd

Namn	Beskrivning
SUN300	Utbildning enligt Svensk utbildningsnomenklatur (SUN). De tre inledande positionerna i koden.
Kod	Benämning
***	Uppgift saknas
010	Förskoleutbildning
011	Folkskoleutb el avbrutna stud vid flick- el realsk
018	Uppgift om specifik utbildning/examen okänd
019	Uppgift om specifik utbildning/examen okänd
020	Grundskola, folkskola, enhetsskola eller folkhögsk
021	Folkskolutbildning
022	Enhetsskolutbildning
023	Realskolutbildning
024	Folkhögskoleutbildning, högst två-årig
025	Förberedande teknisk utbildning
028	Uppgift om specifik utbildning/examen okänd
029	Uppgift om specifik utbildning/examen okänd
030	Gymn. el fackskoleutbildning social linje
031	Normalskolkompetens (flickskoleutbildning)
034	Folkhögskoleutbildning (2-årig gymn.kompetens)
035	KOMVUX avgbetyg etapp 2
038	Uppgift om specifik utbildning/examen okänd
039	Uppgift om specifik utbildning/examen okänd
040	Studentexamen eller gymnasieskolutbildning
044	Folkhögskolutbildning (universitetsbehörighet)
045	KOMVUX avgångsbetyg etapp 3
048	Uppgift om specifik utbildning/examen okänd
049	Uppgift om specifik utbildning/examen okänd
099	-
131	Scenisk utbildning (grundläggande utbildning)
132	Bild-/formkonstnärlig utbildning
133	Musikutbildning (grundläggande)
134	Religiös utbildning (lekm. eller pred.utb.)
138	Uppgift om specifik utbildning/examen okänd
139	Uppgift om specifik utbildning/examen okänd

141	Scenisk utbildning
142	Bild-/formkonstnärlig utbildning
143	Musikutbildning
144	Religiös utbildning (past. pred. el. mission.utb.)
145	-
148	Uppgift om specifik utbildning/examen okänd
149	Uppgift om specifik utbildning/examen okänd
150	Humanistisk, teologisk/social tvärutbildning
151	Scenisk eller bildmediekonstnärlig utbildning
152	Bild- och formkonstnärlig utbildning
153	Musikutbildning
154	Minst 20 p i teologi vid högskola el motsv.
155	Tolk-, teckenspråkstolk- och översättarutbildning
156	Humanist stud minst 20 p
158	Uppgift om specifik utbildning/examen okänd
159	Uppgift om specifik utbildning/examen okänd
161	Scenisk/bildmediakonstnärlig utbildning
162	Bild-/formkonstnärlig utbildning
163	Musikutbildning vid högskola
164	Bibliotekarieutbildning
165	Teologisk- religionsvet. utbildning
166	Fil kand, humanistisk kombination
167	Fil mag humanistisk kombination
168	Uppgift om specifik utbildning/examen okänd
169	Uppgift om specifik utbildning/examen okänd
171	Dirigent- eller tonsättarutbildning
172	Fil doktorexamen, humanistiskt ämne
173	Fil lic, humanistiskt ämne
174	Fil doktorsgrad i humanistiskt ämne
175	Teol licentiatutbildning
176	Teol doktorsgrad
177	Teol doktorsexamen
178	Uppgift om specifik utbildning/examen okänd
179	Uppgift om specifik utbildning/examen okänd
231	Trafikpedagogisk utbildning
233	Gymnastik- och idrottsinstruktörsutbildning

234	Waldorfpedagogisk utbildning
238	Uppgift om specifik utbildning/examen okänd
239	Uppgift om specifik utbildning/examen okänd
241	Trafikpedagogisk utbildning
243	Ridinstruktörsutbildning
244	-
248	Uppgift om specifik utbildning/examen okänd
249	Uppgift om specifik utbildning/examen okänd
250	Teckningslärarutbildning
251	Slöjdlärarutbildning
252	Musikpedagogisk utbildning
253	Gymnastik- och idrottslärarutbildning
254	Förskol/fritidsped/ungdomsled/hemspr.lär.utbildn.
256	Utbildning för underv i merkantila ämnen
257	Utbildning för underv i tekn ämnen
258	Utbildning för underv yrkesämnen
259	Uppgift om specifik utbildning/examen okänd
260	Lågstadielärare
261	Mellanstadielärare
262	Musikpedagogisk utbildning
263	Utbildning för specialundervisning
264	Tekn mag/barnv. hushålls. bild. textil. idr.lärlinj
265	Ämneslärarutbildning
266	Adjunksutbildning
267	Ämneslärarutbildning
268	Utbildning för ämnesundervisning
269	Uppgift om specifik utbildning/examen okänd
299	-
330	Utbildning inom handel och kontor
331	Språk- o skrivinriktad utbildning
332	Utbildning för inköps- o försäljningsarbete
333	Utbildning för databearbetning
334	Utbildning för bokför/redov/kassaarbete
335	Parti/Detaljhandelsutbildning
336	Förvaltningsutbildning
337	Företagsekonomisk utbildning

338	Uppgift om specifik utbildning/examen okänd
339	Uppgift om specifik utbildning/examen okänd
341	Språk och skrivinriktad utbildning
342	Utbildning för inköps- och försäljningsarbete
343	Utbildning i informationsbehandling
344	Utbildning bokf/redov/kassaarbete
345	Detaljhandelsutbildning
346	Förvaltningsutbildning
347	Handelsgymn, 3-årig gymn ekonomisk linje el motsv
348	Uppgift om specifik utbildning/examen okänd
349	Uppgift om specifik utbildning/examen okänd
350	Journalistutbildning
351	Skruterarutb. baserad på gymn.
352	Kommersiellt inriktad utbildning
353	Utbildning i informationsbehandling
354	Detaljhandelsutbildning
355	Förvaltningsutbildning
356	Högskolestud. om minst 20 p, samh.vet. el. beteende
357	Företagsekonomisk inriktad utbildning
358	Uppgift om specifik utbildning/examen okänd
359	Uppgift om specifik utbildning/examen okänd
360	Journalistutbildning
361	Akademisk sekr.utbildning (civilsekr)
362	Ekonomutbildning
363	Socion. förv. beteendev. psykol. systemv. utbildn.
364	Juristutbildning
365	Pol mag utbildning
366	Fil kand, samhällsvetenskaplig kombination
367	Fil mag utbildning
368	Uppgift om specifik utbildning/examen okänd
369	Uppgift om specifik utbildning/examen okänd
370	Jur doktorsexamen
371	Jur licutbildning
372	Jur doktorsgrad
373	Fil lic utbildning
374	Fil doktorsgrad

375	Ekon lic utbildning
376	Ekon doktorsgrad
377	Fil doktors-/ekon doktorsgrad
378	-
379	Uppgift om specifik utbildning/examen okänd
399	-
430	Avgångsbetyg etapp 2 från KOMVUX
431	Industriell civil verksutbildning
432	Naturvet. civil verksutbildning
433	Teknisk civil verksutbildning
434	Yrkesutbildning för industri och hantverk
435	Praktisk/teknisk utbildning
436	Utbildning vid teknisk skola/institut
437	Teknisk linje (gymn el fackskola)
438	Uppgift om specifik utbildning/examen okänd
439	Uppgift om specifik utbildning/examen okänd
440	Avgångsbetyg etapp 3 från KOMVUX
441	Industriell civil verksutbildning
442	Naturvetenskaplig civil verksutbildning
443	Teknisk civil verksutbildning
444	Yrkesutbildning för industri och hantverk
445	Praktisk/teknisk utbildning
446	Ingenjörutbildning vid teknisk skola/institut
447	Tekniskt gymn. eller fackskola
448	Uppgift om specifik utbildning/examen okänd
449	Uppgift om specifik utbildning/examen okänd
450	Avgångsbetyg etapp 4 från KOMVUX
451	Driftsteknisk utbildning
452	Naturvetenskaplig civil verksutbildning
453	Teknisk civil verksutbildning
454	Yrkesteknisk högskoleutbildning
455	Praktisk/teknisk utbildning
456	Naturvet-tekn stud 20 poäng eller 1 betyg
457	4-årig gymnasieskola teknisk linje
458	Ingenjörutbildning vid högskola
459	Uppgift om specifik utbildning/examen okänd

461	Högre teknisk-industriell utbildning
462	Linjeutbildning m naturvet. inriktning
463	Teknisk civil verksutbildning
464	Civiling utbildning el motsv
465	Hushållskandidatutbildning
466	Fil kand utbildning
467	Fil mag utbildning
468	Uppgift om specifik utbildning/examen okänd
469	Uppgift om specifik utbildning/examen okänd
471	Tekn lic utbildning
472	Tekn doktorsgrad
473	Fil lic utbildning
474	Fil doktorsgrad
475	Tekn doktorsexamen
476	Fil doktorsexamen
478	Uppgift om specifik utbildning/examen okänd
479	Uppgift om specifik utbildning/examen okänd
530	Tvåutbildning för transport och kommunikation
531	Utbildning för sjöfart
532	Utbildning för luftfart
533	Utbildning för järnvägstrafik
534	Utbildning för vägtrafik
535	Utbildning för postbefordran
536	Utbildning för telekommunikation
538	Uppgift om specifik utbildning/examen okänd
539	Uppgift om specifik utbildning/examen okänd
540	Utbildning för transportteknik
541	Utbildning för sjöfart
542	Utbildning för luftfart
543	Utbildning för järnvägstrafik
544	Utbildning för vägtrafik
545	Utbildning för postbefordran
546	Utbildning för telekommunikation
548	Uppgift om specifik utbildning/examen okänd
549	Uppgift om specifik utbildning/examen okänd
551	Sjöbefälsutbildning

552	Utbildning för luftfart
553	Utbildning för järnvägstrafik
554	Utbildning i vägtrafik
555	Utbildning för postbefordran
556	Utbildning i telekommunikation
558	Uppgift om specifik utbildning/examen okänd
559	Uppgift om specifik utbildning/examen okänd
561	Sjöbefälsutbildning
562	Flygledarutbildning
565	Utbildning för postbefordran
568	Uppgift om specifik utbildning/examen okänd
569	Uppgift om specifik utbildning/examen okänd
630	Utb. inom hälso-, sjuk- o. åldvård/social- o. famvård
631	Undersköterskeutbildning
632	Apotekstekniker/laboratorietekniker
633	Utbildning för skötare i psykiatrisk vård
634	Utbildning inom barn-/ungdomsvård
635	Tandsköterskeutbildning
636	Fotvårdsspecialistutbildning
638	Uppgift om specifik utbildning/examen okänd
639	Uppgift om specifik utbildning/examen okänd
641	Vidareutbildning inom hälso/sjukvård
642	Utbildning för omvårdnad
643	Utbildning av skötare i psykvård
644	Specialinriktad utbildning inom vårdområdet
645	Vidareutbildning av tandsköterskor
646	Utbildning för akutsjukvård
648	Uppgift om specifik utbildning/examen okänd
649	Uppgift om specifik utbildning/examen okänd
650	Sjuksköterskeutbildning (grundutb.)
651	Vidutbildning sjuksköt./hä.sjv.linjen
652	Utbildning för social service
653	Sjukgymnastutbildning
654	Arbetsterapeututbildning
655	Receptarieutbildning / motsvarande
656	Med odont/vet med kand

657	Utbildning för operation- ögonsjv o med. service
658	Uppgift om specifik utbildning/examen okänd
659	Uppgift om specifik utbildning/examen okänd
660	Läkarexamen / med lic
661	Läkarutbildning med specialistkompetens
662	Tandläkarutbildning
663	Sjuksköt-,barnm-,arbetst-,sjukgymn-utb (fom93)
664	Apotekarutbildning
665	Psykoterapiutbildning
666	Logopedutb. och påb utb. till h o sjvl o rehablinj
667	Veterinärexamen/vet med lic
668	Uppgift om specifik utbildning/examen okänd
669	Uppgift om specifik utbildning/examen okänd
670	Med doktorsgrad
671	Odont doktorsgrad
672	Farm lic utbildning
673	Farm doktorsgrad
674	Vet med doktorsgrad
675	Med doktorsexamen
676	Odont doktorsexamen
677	Farm doktorsexamen
678	Vet med doktorsexamen
679	Uppgift om specifik utbildning/examen okänd
731	Utbildning för lantbruk
732	Utbildning för trädgård
733	Utbildning för skogsbruk
734	Jakt och djurvårdsutbildning
735	Fiskarutbildning
738	Uppgift om specifik utbildning/examen okänd
739	Uppgift om specifik utbildning/examen okänd
741	Lantbruksutbildning
742	Trädgårdsutbildning
743	Skogsbruksutbildning
744	Jaktvårdsutbildning
745	Fiske- och vattenvård
746	Naturbruksutbildning

748	Uppgift om specifik utbildning/examen okänd
749	Uppgift om specifik utbildning/examen okänd
751	Lantmästarutbildning
752	Trädgårdsteknikerutbildning
753	Skogsmästarutbildning
754	Skogsteknikerutbildning
755	Fiskvårdsutbildning
756	Högskolestud. om minst 20 p, lantbruk/skogsbruk
758	Uppgift om specifik utbildning/examen okänd
759	Uppgift om specifik utbildning/examen okänd
761	Agronomutbildning
762	Hortonomutbildning/landskapsarkitekt
763	Jägmästarutbildning
764	-
768	Uppgift om specifik utbildning/examen okänd
769	Uppgift om specifik utbildning/examen okänd
771	Agr lic utbildning
772	Agr doktorsgrad
773	Skog licutbildning
774	Skog doktorsgrad
775	Agr doktorsexamen
776	Skog doktorsexamen
778	Uppgift om specifik utbildning/examen okänd
779	Uppgift om specifik utbildning/examen okänd
799	-
830	Brandförsvarsutbildning
831	Skorstensfejarutbildning
832	Utbildning för vakt/tull
833	Hemteknisk/lanthushållsutbildning
834	Utbildning för storhushåll
835	Utbildning hotell/restaurang
836	Utbildning för hygien o skönhård
837	Kläd o lokalvårdsutbildning
838	Uppgift om specifik utbildning/examen okänd
839	Uppgift om specifik utbildning/examen okänd
840	Brandförsvarsutbildning

842	Tulltjänstemannautbildning
843	Plutonofficersutbildning
844	Tekn plutonofficersutbildning
845	Föreståndarutbildn. storhush./ hotell o restaur.
846	Hushållteknikerutbildning
847	Utbildning för hygien och skönhetsvård
848	Uppgift om specifik utbildning/examen okänd
849	Uppgift om specifik utbildning/examen okänd
850	Brandingenjörsutbildning
851	Polisutbildning
852	Tullkammararkivarutbildning
853	Kompaniofficersutbildning (ej tekn)
854	Kompaniofficersutbildning (teknisk)
855	Officershögskola
856	Vidareutbildning för kompaniofficerare
857	Utbildning i kost- och närings ekonomi, storhush.
858	Uppgift om specifik utbildning/examen okänd
859	Uppgift om specifik utbildning/examen okänd
860	Polischefsutbildning
861	Regementsofficersutbildning
862	Militär fackutbildning
863	Högre vidareutbildning för regementsoff.
864	Yrkesofficersutb. baserad på högskoleex.
865	Utbildning i kost- och närings ekonomi
866	Utbildning av yrkesofficer, reservofficer
867	Militärhögskola
868	Uppgift om specifik utbildning/examen okänd
869	Uppgift om specifik utbildning/examen okänd
870	Yrkesoff.utb efter militärhögskolan
871	Militär fackutbildning
878	Uppgift om specifik utbildning/examen okänd
879	Uppgift om specifik utbildning/examen okänd
930	Fackskoleutbildning
931	Verksutbildning
934	Yrkesskola eller gymn
938	Uppgift om specifik utbildning/examen okänd

939	Uppgift om specifik utbildning/examen okänd
940	3-årigt gymnasium
941	Verksutbildning
944	Yrkesskoleutbildning
948	Uppgift om specifik utbildning/examen okänd
949	Uppgift om specifik utbildning/examen okänd
951	Verksutbildning
956	Studier vid högskola/universitet
958	Uppgift om specifik utbildning/examen okänd
959	Uppgift om specifik utbildning/examen okänd
961	Verksutbildning
966	Fil kand utbildning
967	Fil mag utbildning
968	Uppgift om specifik utbildning/examen okänd
969	Uppgift om specifik utbildning/examen okänd
973	Fil lic utbildning
974	Ospecc fil doktorsgrad
975	Ospecc fil doktorsexamen
978	Uppgift om specifik utbildning/examen okänd
979	Uppgift om specifik utbildning/examen okänd

Namn	Beskrivning
SUNGro00	Aggregering av utbildningsnivå.
Kod	Benämning
F	Förgymnasial utbildning
G	Gymnasial utbildning
K	Kort eftergymnasial utbildning
L	Lång eftergymnasial utbildning
U	Uppgift saknas

Namn	Beskrivning
SUNGrp00	Den utbildningsgrupp utbildningen tillhör.
Kod	Benämning
001	Folkskoleutbildning och motsvarande
002	Grundskoleutbildning och motsvarande (9-10 år)

010	Samhällsvetenskaplig, humanistisk, social gymnasieutbildning
020	Naturvetenskaplig gymnasieutbildning
030	Estetisk gymnasieutbildning
040	Bibliotekarieutbildning
050	Konstnärer, musiker, skådespelare (eftergymnasial utbildning)
060	Teologisk högskoleutbildning
070	Humanistisk högskoleutbildning
080	Fristående kurs om minst 20 poäng inom estetik, humaniora och teologi
100	Övriga eftergymnasiala utbildningar inom estetik, humaniora och teologi
110	Barn- och fritidsutbildning (gymnasial nivå)
111	Övriga gymnasieutbildningar inom pedagogiska området
120	Fritidsledarutbildning
130	Fritidspedagogutbildning
140	Förskollärarytbildning
150	Grundskollärarytbildning, årskurs 1-7
151	Grundskollärarytbildning, årskurs 4-9
160	Lågstadie-, mellanstadie och speciallärarytbildning
170	Ämneslärarytbildning
180	Yrkeslärarytbildning
190	Utbildning för lärare i praktisk/estetiska ämnen
200	Övriga eftergymnasiala utbildningar inom pedagogiska området
210	Gymnasial utbildning för handel och kontor
220	Handelsgymnasium, ekonomisk linje vid gymnasiet
230	Ekonomutbildning (civilekonom och motsvarande)
240	Juridisk högskoleutbildning (juris kand och motsvarande)
250	Journalistutbildning
260	Psykologutbildning
270	Socionomutbildning (social linje)
280	Programmerar- och systemerutbildning
290	Samhälls- och beteendevetenskaplig högskoleutbildning
300	SYO-konsulentutbildning
310	Fristående kurs om minst 20 poäng inom samhälls- o beteendevetenskap
330	Övriga eftergymnasiala utbildningar inom samhälls- o beteendevetenskap
340	Tekniskt gymnasium (2 och 3-årigt),
350	Byggtutbildning vid gymnasium/yrkesskola
360	Elektrikerutbildning vid gymnasium/yrkesskola

370	Energi & VVS-utbildning vid gymnasium/yrkesskola
380	Fordonsutbildning vid gymnasium/yrkesskola
390	Verkstadsutbildning vid gymnasium/yrkesskola
400	Processutbildning vid gymnasium/yrkesskola
410	Textil- och konfektionsutbildning vid gymnasium/yrkesskola
420	Träutbildning vid gymnasium/yrkesskola
430	Livsmedelsutbildning vid gymnasium/yrkesskola
440	Grafisk teknisk utbildning vid gymnasium/yrkesskola
450	Övriga tekniska gymnasieutbildningar
460	Arkitektutbildning
470	Driftteknikerutbildning
480	Civilingenjörsutbildning väg och vatten, lantmäteri
490	Civilingenjörsutbildning elektronik, teknisk fysik, data
500	Civilingenjörsutbildning maskin, farkost, industriell ekonomi m.fl.
510	Civilingenjörsutbildning kemi, bioteknik, bergsvetenskap, geoteknik
520	Civilingenjörsutbildning okänd inriktning
530	Naturvetenskaplig högskoleutbildning
540	Högskoleingenjörsutbildning
550	Gymnasieingenjörsutbildning (4år)
560	Fristående kurs om minst 20 poäng inom teknik och naturvetenskap
590	Övriga eftergymnasiala utbildningar inom teknik och naturvetenskap
600	Fartygsteknisk gymnasieutbildning
610	Transportutbildning på gymnasial nivå
620	Övriga gymnasieutbildningar inom transport och kommunikation
630	Sjöbefälsutbildning
640	Övriga eftergymnasiala utbildningar inom transport och kommunikation
650	Omvårdnadsutbildning på gymnasial nivå
660	Tandvårdsutbildning på gymnasial nivå
670	Gymnasial omvårdnadsutbildning för barn och ungdom
680	Övriga gymnasieutbildningar inom medicin och vård
690	Apotekarutbildning
700	Arbetsterapeututbildning
710	Laboratorieassistentutbildning
720	Läkarutbildning
730	Receptarieutbildning
740	Sjukgymnastutbildning

750	Sjuksköterskeutbildning
760	Social serviceutbildning
770	Tandhygienistutbildning
780	Tandläkarutbildning
790	Veterinärutbildning
810	Övriga eftergymnasiala utbildningar inom medicin och vård
820	Gymnasial lantbruks-, skogsbruks- och trädgårdsutbildning
830	Agronom-, hortonom- och landskapsarkitektsutbildning
840	Jägmästarutbildning
850	Övriga eftergymnasiala utbildningar inom jordbruk och skogsbruk
860	Hotell- och restaurangutbildning på gymnasial nivå
870	Brandförsvarsutbildning på gymnasial nivå
880	Yrkesmilitärutbildning (lägre grader)
890	Övriga gymnasieutbildningar inom service och civil bevakning
900	Polisutbildning
910	Yrkesmilitärutbildning (högre grader)
920	Övriga eftergymnasiala utbildningar inom service och civil bevakning
930	Ospecificerade gymnasiala utbildningar
940	Ospecificerade eftergymnasiala utbildningar
999	UPPGIFT SAKNAS

Namn	Beskrivning
SUNInr00	Utbildningens inriktning.
Kod	Benämning
*	Uppgift saknas
0	Allmän grundutbildning
1	Utbildning för estetisk, humanistisk och religiös verksamhet
2	Pedagogisk utbildning
3	Utbildning för förvaltning, handel och kontor samt ekonomisk/samhällsvetenskaplig utbildning
4	Utbildning för industri och hantverk samt teknisk och naturvetenskaplig utbildning
5	Utbildning för transport och kommunikation
6	Utbildning för värdyrken
7	Utbildning för lantbruk, trädgård, skogsbruk och fiske
8	Utbildning för serviceyrken samt utbildning för civil bevakning och militär tjänst
9	Utbildning ej hänförlig till specifik huvudgrupp

Namn	Beskrivning
SUNNiva00	Utbildningens nivå.
Kod	Benämning
*	Uppgift saknas
1	Förgymnasial utbildning kortare än 9 år
2	Förgymnasial utbildning 9
3	Gymnasial utbildning högst 2-årig
4	Gymnasial utbildning 3 år
5	Eftergymnasial utbildning kortare än 3 år
6	Eftergymnasial utbildning 3 år eller längre
7	Forskarutbildning

Namn	Beskrivning
XYKoord	Fastighetens koordinater.

3.3 Fysisk organisation

Registret lagras i en Sybase SQL-server på SCB. Metadokumentation av registret finns på samma server.

3.4 Erfarenheter från senaste undersökningsomgången

Saknade värden representeras med korrekt antal <*> i stället för som tidigare med <blank>. Pga. Sybase SQL's representation av blanka tecken fås problem vid t.ex. uppdrag där flata filer ut från databaser är ett krav.

MetaDok klarar inte av värdemängder med fler än 20 tecken, vilket medför att vissa RTB-variabler inte kan dokumenteras och som i sin tur leder till att PCAXIS inte fungerar korrekt på hela databasen.

4 Statistisk bearbetning och redovisning

4.1 Skattningar: antaganden och beräkningsformler

4.2 Redovisningsförfaranden

Se 1.3

5 Databehandlingssystem (endast för intern användning)

6 Loggbok

VIKTIGA FÖRÄNDRINGAR SEDAN 1985:

- Utbildningsdata från FoB 90 har använts vid uppdatering av UREG fr.o.m. versionen 1991-01-01 och har förbättrat registrets kvalitet avsevärt. Vi vill uppmana till försiktighet vid jämförelser mellan tidigare versioner av registret daterade från 1985-12-31 till 1990-12-31 och versioner daterade från 1991-01-01 och framåt, då de senare innehåller uppgifter om utbildning från FoB 90. (Versionerna 1990-12-31 och 1991-01-01 består av samma population, men den senare har uppdaterats med FoB 90-uppgifter).

Flera större omkodningar gjordes av exempelvis psykologer (37800 > 36341) och receptarier (66300 > 65500, 66310 > 65500).

- Uppgifterna samlas sedan 1993 in läsårsvis, vilket innebär att en årsversion av UREG innehåller uppgifter om avklarade utbildningar t.o.m. vårterminen före aktuellt årsskifte.

Ex: Version 1999-01-01 innehåller avklarade reguljära utbildningar t.o.m. vårterminen 1998.

- Uppgifter om avklarade högskolepoäng, insamlade via LADOK, har sedan 1993-01-01 använts som källa i UREG. Täckningen i denna insamling har alltsedan 1993 blivit bättre och bättre, så effekterna av denna nya källa har successivt blivit större. (Ca hälften av den ökning som ägt rum för 'Kort eftergymnasial utbildning' under perioden 1993-98 kan förklaras av poängproduktion.)
- Våren 1995 genomfördes en enkät till drygt 100 000 personer födda utomlands vilka saknade uppgift i UREG. Versionerna fr.o.m. 1995-01-01 har uppdaterats med dessa uppgifter, vilket höjt registrets kvalitet ytterligare.
- Vid uppdateringen 1996-01-01 lades avgångna/åk 9 från åren 1988-1995 in i Utbildningsregistrets bruttofil.
- Fr.o.m. uppdateringen 1996-01-01 lades källan SFI i Utbildningsregistrets bruttofil. Källan används pga. kvalitetsbrister endast om uppgift saknas, men är en viktig källa för utrikes födda.
- I version 1998-01-01 ingår data från AMS, HÄNDEL åren 1994 och 1995 samt november 1993. Uppgiften finns med endast om annan utbildningsuppgift för personen saknas. (Vid övergång till SQL-miljö tas den gamla variabeln 'senaste utbildning' bort från registret pga. dålig kvalitet.)
- I version 1998-01-01 ingår data från SIV, STAMM-SYSTEMET åren 1995-1997. Data levereras till BoR/BE. Uppgiften finns med endast om annan utbildningsuppgift för personen saknas. Uppgifter om personer som fått uppehållstillstånd. Uppgifter om utbildning och utbildningslängd är ej obligatoriska i SIV: s STAMM-system. Detta medför att endast ett fåtal personer har uppgifter om sin utbildning.
- I version 1998-01-01 ingår data från CSN, VUXENSTUDIESTÖD åren 1994-1997. Uppgiften finns med endast om annan utbildningsuppgift för personen saknas. Uppgifter från studiestödssystemen SVUX och UBS. Personer i Kunskapslyftet finns med i dessa system. För SVUX räknar man antalet terminer med teoretisk utbildning och antalet terminer med yrkesutbildning. För UBS sätter man koden utifrån den kompetens personen har, men även här räknas terminer med teoretisk utbildning och antalet terminer med yrkesutbildning.
- Fr.o.m. version 1998-01-01 finns utbildningsgrupper (SUN-grupper) inlagda.
- I version 1999-01-01 ingår data från KY, Kvalificerad yrkesutbildning examinerade t.o.m. vt 1998.
- Hösten 1999 genomfördes en enkät till drygt 60 000 personer födda utomlands vilka saknade uppgift i UREG. Versionerna fr.o.m. 2000-01-01 har uppdaterats med dessa uppgifter, vilket höjt registrets kvalitet ytterligare.

- Från AMS' register över AMS-utbildningar hämtas fr.o.m. 2000-01-01-versionen av UREG personnummer, utbildningskod (kursplanenummer som fr.o.m. 1997-01-01 är AMSYK, tidigare NYK) och år då utbildningen avslutades.
Data levererades av AMS i två omgångar. Den första omgången levererades på CD och omfattade drygt en miljon poster. På CD: n, som levererades 28 april, 1999, fanns uppgifter som huvudsakligen avsåg augusti 1991 och fram t.o.m. januari 1999. Den andra leveransen gjordes via e-mail (27 januari, 2000) och innehöll ca 44 000 poster. Det var en komplettering där uppgifterna för någon månad även återfanns i den första leveransen.
I version 2000-01-01 som använder gamla SUN-nomenklaturen kudas alla utbildningar på SUN-nivå 3. Uppgiften finns i version 2000-01-01 med endast om annan utbildningsuppgift för personen saknas.
- Smärre förändring av befintliga SUN-koder har skett efter 1990. Se MIS Systematisk SUN 1996:1.